

GUIA DEL PSICOLOGO

JUNTA GENERAL
JUEVES 29 DE ABRIL

* * *

III PLAN DE FORMACION SUPERIOR
EN SERVICIOS SOCIALES 1999
(VER CUADERNILLO CENTRAL)



Colegio Oficial
de **Psicólogos**
de Madrid

NUMERO 181 - ABRIL 1999

COLEGIO OFICIAL DE PSICÓLOGOS DE MADRID

JUNTA RECTORA

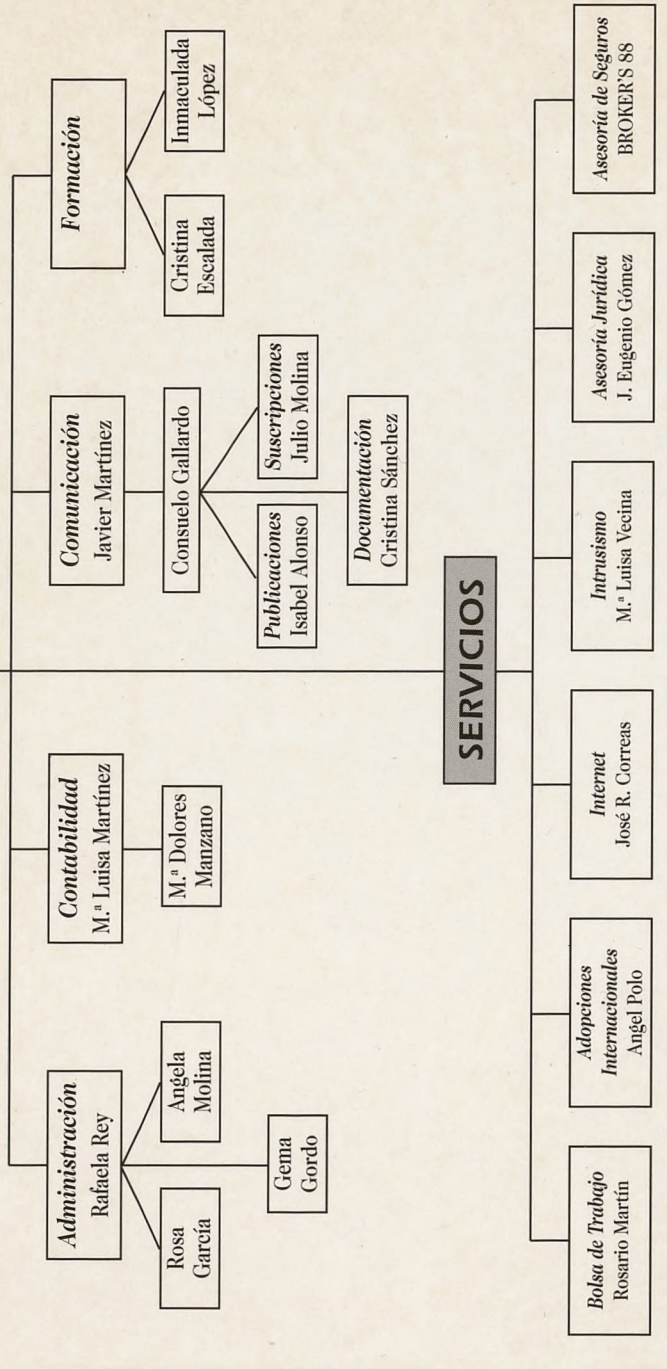

Administración, Colegiación, Formación, Documentación y Suscripciones
Cuesta de San Vicente, 4, 5.º - 28008 Madrid

Tels.: 91 541 99 98, 91 541 99 99 y 91 547 38 10 - Documentación y Suscripciones: 91 541 70 09 - Fax: 91 547 22 84

Contabilidad, Publicaciones y Comunicación
Cuesta de San Vicente, 4, 6.º - 28008 Madrid - Teléfono: 91 541 85 04 - Fax: 91 559 03 03

Horario (de lunes a viernes): mañanas de 10 a 14 h.; tardes de 16 a 20 h.



GUIA DEL PSICOLOGO

JUNTA RECTORA

PRESIDENTE

Fernando Chacón Fuertes

VICEPRESIDENTA

M.^a Antonia Alvarez-Monteserín Rodríguez

SECRETARIA

Manuela Matellanes Matellanes

VICESECRETARIO

Roberto Durán Romero

TESORERO

Pedro Rodríguez Sánchez

VOCALIAS

JURIDICA

Rocío Gómez Hermoso

EDUCACION

M.^a Francisca Colodrón Gómez

RECURSOS HUMANOS

Juan Carlos de la Osa Serna

TRABAJO

Pilar Oncins Fannings

FORMACION

Helena Thomas Currás

INTERVENCION SOCIAL

Miguel A. López Cabanas

CLINICA Y SALUD

Juan Carlos Fernández Castrillo

Juan José Miguel Tobal

RESPONSABLE AREA

DROGODEPENDENCIAS

Manuela Matellanes Matellanes

RESPONSABLE

AREA TRAFICO Y SEGURIDAD

Roberto Durán Romero

La "Guía del Psicólogo" se distribuye gratuitamente a los colegiados de Madrid.

Suscripción (11 números):

España 3.300 ptas.

América 45 \$ (Correo superficie)

América 55 \$ (Correo aéreo)

Números sueltos:

Venta directa en la Secretaría del Colegio 375 ptas.

Venta por correo incluyendo gastos de envío 500 ptas.

Depósito Legal: M. 5.095-1985.

De este número de "Guía del Psicólogo" se han editado 10.000 ejemplares.

Directora Guía del Psicólogo:

Manuela Matellanes Matellanes.

Imprime:

CROMOIMAGEN, S.L. Albasanz, 14 bis. 28037 Madrid.

Edita: Colegio Oficial de Psicólogos de Madrid.

EL COLEGIO EN I N T E R N E T

E-mail: dmadrid@correo.cop.es

Web del Colegio:

<http://www.cop.es/delegaci/madrid/madrid.htm>

DISTRIBUCIÓN GRATUITA DE LAS REVISTAS DEL COLEGIO

La Junta Rectora del Colegio Oficial de Psicólogos de Madrid ha aprobado, por segundo año consecutivo que todos los colegiados de Madrid puedan recibir de forma gratuita una suscripción a una de las revistas que edita el colegio: Psicología Educativa, Intervención Psicosocial, Psicología del Trabajo y de las Organizaciones, Clínica y Salud y Anuario de Psicología Jurídica.

Para poder acceder a este servicio todos los colegiados que estén al corriente de sus cuotas deberán rellenar la ficha adjunta y enviar al Departamento de Suscripciones. Cuesta de San Vicente, 4, 5.ª planta. 28008 Madrid. Fax: 91 547 22 84.

NOMBRE COMPLETO:
DIRECCION:
POBLACION: C.P.: N.º COLEGIADO:.....
REVISTA QUE DESEO RECIBIR DE FORMA GRATUITA EN 1999:.....
.....
FIRMA:

El plazo máximo para enviar esta solicitud es el 10 de abril de 1999 (último aviso).

PUBLICIDAD

Taller-debate Psicoterapia Psicoanalítica de Padres e Hijos Sábado, 17 de abril de 10 a 14 h.

¿Puede la clínica infanto-juvenil seguir manteniéndose ajena a la intervención sistematizada con los padres ante el avance de los nuevos paradigmas del psicoanálisis?

¿Cómo modifican los aportes de la neurociencia y de la intersubjetividad la concepción de la relación transferencia-contratransferencia con niños y adolescentes?

¿Cómo se modifican los objetivos terapéuticos ante la complejización motivacional del psiquismo: apego, narcisismo, equilibrio psicobiológico, autoconservación, sexualidad?

Jornada Teórico-clínica de confrontación entre la técnica clásica y la emergente en la terapia de padres e hijos. A cargo de Emilce Dio Bleichmar y Margarita Aznar.

ELIPSIS: Diego de León, 44, 3.º izda. Tels.: 91 411 24 42 y 91 564 62 27

GUÍA DE RECURSOS ON-LINE

Como ya se comunicó en las anteriores GUÍAS, el Colegio Oficial de Psicólogos de Madrid ha editado la *Guía de Recursos de Psicología*. Uno de los principales objetivos de esta guía es facilitar la localización y acceso de los psicólogos/as colegiados a todos aquellos interesados, particulares, colectivos y profesionales de otras disciplinas, que pueden requerir su asesoramiento e intervención en cualquiera de las distintas áreas de especialización de la Psicología.

Para ello, el Servicio de Información Web del Colegio Oficial de Psicólogos de Madrid ha completado la *Guía de Recursos de Psicología* como base de datos consultable *on-line*.

<http://www.cop.es/delegaci/madrid/>

Para realizar las consultas sólo se tiene que seleccionar el apartado sobre el que se desea buscar, actualmente están disponibles:

- Centro de Referencia.
- Datos personales.
- Datos profesionales.
- Código Postal.

Consideramos que esta edición responderá a las demandas que se plantean a la hora de conocer y utilizar los recursos profesionales más adecuados a cada necesidad, y confiamos en continuar mejorándola en sucesivas ediciones.

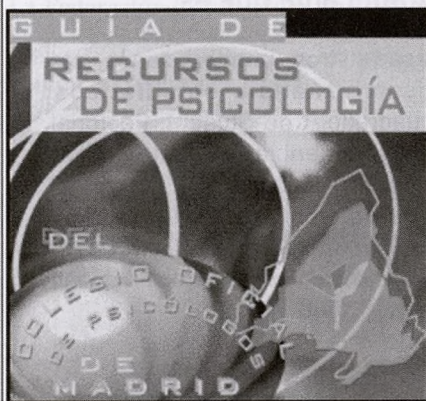

© 1998 Colegio Oficial de Psicólogos de Madrid. Cuesta de San Vicente 4-5º. 28008 Madrid
Tel.: 91 541 70 09 - Fax.: 91 547 22 84

Para realizar consultas sólo tiene que seleccionar el apartado sobre el que desea buscar:

CENTRO DE REFERENCIA

DATOS PERSONALES

DATOS PROFESIONALES

CÓDIGO POSTAL

La Guía de Recursos de Psicología del Colegio Oficial de Psicólogos de Madrid pretende facilitar la localización y acceso de los Psicólogos/as colegiados a todos aquellos interesados, particulares, colectivos y profesionales de otras disciplinas, que pueden requerir su asesoramiento e intervención en cualquiera de las distintas áreas de especialización de la Psicología.

Consideramos que esta edición responderá a las demandas que se plantean a la hora de conocer y utilizar los recursos profesionales más adecuados a cada necesidad, y confiamos en continuar mejorándola en sucesivas ediciones.

SEGREGACIÓN DEL COLEGIO OFICIAL DE PSICÓLOGOS DE MADRID

Tras la publicación en el Boletín Oficial de la Comunidad de Madrid de la Ley de Colegios Profesionales de la Comunidad y la aprobación por la Asamblea de la Junta General Ordinaria del Colegio, se están realizando los trámites necesarios para la segregación y creación posterior del Colegio Oficial de Psicólogos de Madrid.

Entre estos trámites figura la recogida de firmas de apoyo por parte de los colegiados y por esta razón solicitamos que nos envíes al Colegio la ficha adjunta debidamente cumplimentada.

APOYO LA SEGREGACION DE LA DELEGACION DE MADRID DEL COLEGIO OFICAL DE PSICOLOGOS

NOMBRE Y APELLIDOS:
N.º COLEGIADO:
N.I.F.:
FIRMA:

ENVIAR ESTE BOLETIN DE APOYO A: *Colegio Oficial de Psicólogos de Madrid*
 Cuesta de San Vicente, 4, 5.ª planta.
 28008 Madrid.

DESGRAVACIÓN FISCAL DE LAS CUOTAS DE COLEGIACIÓN

El Boletín Oficial del Estado del martes 9 de febrero de 1999 publica un Real Decreto del Ministerio de Economía y Hacienda.

Real Decreto 214/1999 de 5 de febrero por el que se aprueba el Reglamento del Impuesto sobre la Renta de las Personas Físicas.

Dentro del Título II, Capítulo. II Artículo 9, titulado "Gastos deducibles por cuotas satisfechas a sindicatos y Colegios profesionales", dice textualmente:

Para la determinación del rendimiento neto del trabajo, serán deducibles las cuotas satisfechas a sindicatos. También serán deducibles las cuotas satisfechas a Colegios profesionales, cuando la colegiación tenga carácter obligatorio para el desempeño del trabajo, en la parte que corresponde a los fines esenciales de estas instituciones, con el límite de 50.000 pesetas anuales.

PSICODOC'98: CD-ROM DE PSICOLOGÍA EN ESPAÑOL

La edición 1998 de Psicodoc incorpora importantes novedades. Además de la actualización de la base de datos bibliográfica que se editó en 1997, se incluye una nueva base de datos, llamada *Mente*: obras y autores para una Historia de la Psicología en España. Esta nueva base de datos muestra los resultados de la investigación historiográfica realizada sobre autores y obras desde la Antigüedad Clásica hasta la Guerra Civil (1936-1939). Se publica dentro de la edición anual de PSICODOC y será aumentada y revisada en cada edición, hasta completar el período estudiado hasta 1975. También se incorpora este año, una muestra de la edición electrónica de las publicaciones editadas por el Colegio, *Anuario de Psicología Jurídica, Clínica y Salud, Intervención Psicosocial, Psicología Educativa* y *Revista de Psicología del Trabajo* y de las *Organizaciones*, que se completará en la edición de Psicodoc'99.

Novedades 1998:

- Mente: obras y autores para una Historia de la Psicología Española.
- Edición electrónica de las publicaciones del Colegio.
- Más de 230 revistas, y 150 congresos incluidos en esta edición, y 35.000 referencias bibliográficas.

FICHA TECNICA BASE DE DATOS BIBLIOGRAFICA PSICODOC'98

Cobertura Temática	Psicología y disciplinas afines
Cobertura Cronológica	1975-1997
Volumen	+35.000 referencias bibliográficas
Actualización	Anual
Cobertura Idiomática	Castellano
Cobertura Geográfica	España y América Latina
Cobertura Publicaciones	Artículos de revistas, actas de congreso y capítulos de libros
Contenido	Título, Autores, Afiliación, Publicación, Tipo-documento, Clasificación numérica y temática, Descriptores y Frase clave, Resumen, Abstract y Número de referencias.
Requerimientos Mínimos	Lector CD-ROM, Windows, Procesador 486, Ram 8 MB

PRECIOS SUSCRIPCION ANUAL PSICODOC 1998

* Precios	Colegiados	No Colegiados	Instituciones
1.ª Suscripción	11.600 ptas.	29.000 ptas.	83.520 ptas.
Renovación	8.120 ptas.	22.020 ptas.	46.420 ptas.

* En estos precios está incluido el 16% de IVA correspondiente.

Puede encontrar el Boletín de Suscripción en las páginas finales de la Guía del Psicólogo.

REGISTRO DEL TÍTULO

En el expediente colegial deberá constar obligatoriamente una fotocopia compulsada de la titulación requerida para la colegiación, por ello todos aquellos colegiados que en su día se colegiaron con los resguardos de solicitud del título deben hacer llegar a la Secretaría del Colegio, fotocopia compulsada del mismo o bien, pasar por la sede del Colegio con el original del título y fotocopia del mismo, para proceder a su registro.

PUBLICIDAD



(El precio no incluye los gastos de envío por MRW)

Por sólo
1.495
pesetas



La Guía de los mayores

Con la colaboración de Ayuntamientos y Comunidades Autónomas
Proyectos de apoyo a la Tercera Edad
Servicios a la Tercera Edad clasificados por provincias
Descuento del 50% para Estudiantes y Tercera Edad.

Consígala en la C/ Alcalá, 183 - 1º - 28009 Madrid
o llamando al Teléfono 91 402 00 61

Editada por la Fundación Española de la Tercera Edad

4^a EDICIÓN

Todo el mundo de los Recursos Humanos a su alcance

Del 4 al 6 de Mayo de 1999

LUGAR DE CELEBRACION

Recinto Ferial de la Casa de Campo (Pabellón de Cristal) • Madrid

SALÓN



Abierto el plazo de Reserva de Stands.

CAPITAL HUMANO

1 9 9 9

Liderando el cambio

Con la Participación de:



Con el Patrocinio de:



Con la Colaboración de:

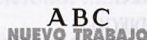

BOLETÍN DE INFORMACIÓN

Sí, deseo recibir información, sin compromiso, para participar como **EXPOSITOR** en el **SALÓN CAPITAL HUMANO '99**.

Nombre:..... Apellidos:

Cargo:..... Empresa:

Sector:Actividad:

Dirección:

Código Postal:.....Población:

Teléfono: Fax: E-Mail:

Envíe este cupón o fotocopia del mismo, mediante **FAX** al: **91 555 41 18.**

Servicios de Información para la Gestión Empresarial: Manuales actualizables, Libros, Obras informatizadas de Consulta, Seminarios, Salones Profesionales, Revistas (*Capital Humano, Directivos Construcción, Especial Directivos, Estrategia Financiera, MK Marketing + Ventas, Partida Doble*)

Organiza CISS-ESPECIAL DIRECTIVOS • Orense, 16 • 28020 Madrid • Tfno.: 91 556 64 11 • Fax: 91 555 41 18

Información en Internet: www.directivos.com • E-Mail: grupo@directivos.com



2

SERVICIOS COLEGIALES

AYUDAS A LOS COLEGIADOS PARA ACTIVIDADES

Con el propósito de fomentar la participación de los colegiados(as) en actividades de relevancia para la profesión, la Junta Rectora convoca ayudas por un importe máximo de 20.000 pesetas cada una y por un valor total de 600.000 pesetas, que se hallarán disponibles durante el año 1999.

Los requisitos que han de reunir las personas que deseen acceder a esos fondos son los siguientes:

- Hallarse de alta y al corriente de cuotas en el Colegio Oficial de Psicólogos de Madrid.
- Encontrarse inscrito en la Bolsa de Trabajo, del Colegio Oficial de Psicólogos de Madrid y disponer de un justificante de estar como demandante de empleo en alguna de las oficinas del INEM.
- Por acuerdo de la Junta Rectora se excluye de esta convocatoria a las personas que disfruten de becas con un importe mensual superior al Salario Mínimo Interprofesional, debiendo adjuntar declaración jurada.
- Justificante de inscripción en la actividad (jornadas, simposiums, congresos, etc.). Sólo se excluyen los cursos que realiza el Colegio o cualquier otra entidad de carácter docente. Certificado de asistencia.
- Si es posible, un pequeño resumen de la actividad o fotocopias de la documentación de ésta.
- Las instancias deberán ser dirigidas a la Secretaría de la Junta Rectora del Colegio y remitidas a: Cuesta de San Vicente, 4, 5.ª planta - 28008 Madrid.

PREPARA EL EXAMEN **P.I.R.** CON GARANTÍA DE ÉXITO

CeDe TE OFRECE LA MEJOR Y MÁS COMPLETA PREPARACIÓN:

- ☐ **CURSOS PRESENCIALES:** En Madrid y Sevilla. Distintos grupos y horarios.
- ☐ **CURSOS A DISTANCIA:** Personalizados y tutorizados.
- ☐ **MATERIALES:** CARPETAS P.I.R. CONTENIDOS, TEST COMENTADOS, EXAMENES P.I.R. ANTERIORES COVOCATORIAS. Contienen todo lo necesario y suficiente para preparar la prueba, han sido COORDINADOS POR D^ª. Begoña OLABARRIA GONZALEZ. Cursos impartidos por RESIDENTES.



C/ CARTAGENA 129 - 28002 MADRID.
TLF.: 915644294 - <http://www.cede.es>

**INFÓRMATE Y COMPARA
SALDRÁS GANANDO**

BECAS PARA LOS COLEGIADOS DE MADRID

El Colegio Oficial de Psicólogos de Madrid ha conseguido, a través de la firma de diferentes acuerdos y convenios, diferentes becas para que los Colegiados de Madrid puedan acceder a los distintos Cursos, Jornadas, Congresos y Master.

Los requisitos que han de reunir las personas que deseen acceder a esos fondos son los siguientes:

– Estar colegiados en el Colegio Oficial de Psicólogos de Madrid y hallarse al corriente de pago de las cuotas colegiales.

– Dirigir las instancias de solicitud al Secretario/a de la Junta Rectora, junto con currículum. Cuesta de San Vicente, 4, 5.^a planta. 28008 Madrid.

– El Colegiado que una vez concedida la beca la rechace sin justificación, no se le volverá a conceder hasta los 5 años posteriores.

– La Concesión de una beca por importe superior a 50.000 ptas. supone para el colegiado la obligación de permanecer incorporado al Colegio Oficial de Psicólogos de Madrid, y al corriente de pago de sus cuotas colegiales durante un período proporcional a la cuantía de la beca percibida, después de haber finalizado la actividad para la cual haya sido concedida la beca. En el caso de causar baja voluntaria o por impago de cuotas en el período indicado, adquirirá la obligación de devolver el importe de la beca concedida.

2 BECAS PARA EL CURSO MONOGRAFICO: ESTRES PROFESIONAL.

ORGANIZA: Sociedad Española de Medicina Psicosomática y Psicología Clínica; Fundación Universidad Miguel de Cervantes. LUGAR: Madrid. FECHAS: 9 y 10 abril de 1999. FECHA LIMITE DE PETICION DE BECA: 4 de abril de 1999.

4 BECAS PARA EL IV CONGRESO IBEROAMERICANO DE PSICOLOGIA DE LA SALUD.

ORGANIZA: Asociación Española de Psicología Conductual (AEPC); Hispanic Issues in Behavior Therapy Special Interest Group, USA. LUGAR: Granada. FECHAS: 22 al 24 abril de 1999. FECHA LIMITE DE PETICION DE BECA: 8 de abril de 1999.

2 BECAS PARA EL CURSO INTERNACIONAL SOBRE HIPNOSIS CLINICA.

ORGANIZA: Asociación Española de Psicología Conductual; Grupo de Investigación de Psicofisiología Clínica y Promoción de la Salud, Universidad de Granada. LUGAR: Granada. FECHAS: 16 y 17 de abril de 1999. FECHA LIMITE DE PETICION DE BECA: 4 de abril de 1999.

2 BECAS PARA EL CURSO ALIMENTO Y CUERPO EN LAS ANOREXIAS: UN ENFOQUE PSICODINAMICO.

ORGANIZA: C.P.P.P. Mirasierra. LUGAR: Madrid. FECHAS: 17 y 18 de abril de 1999. FECHA LIMITE DE PETICION DE BECA: 8 de abril de 1999.

5 BECAS PARA EL CURSO MONOGRAFICO: SEXOLOGIA CLINICA.

ORGANIZA: Sociedad Española de Medicina Psicosomática y Psicología Clínica; Fundación Universidad Miguel de Cervantes. LUGAR: Talavera de la Reina (Toledo). FECHAS: 16, 17 y 18 de abril de 1999. FECHA LIMITE DE PETICION DE BECA: 4 de abril de 1999.

4 BECAS PARA LAS VI JORNADAS DE ORIENTACION Y TERAPIA FAMILIAR: LA VIOLENCIA EN LA FAMILIA: PERSPECTIVA INTERDISCIPLINAR.

ORGANIZA: Fundación Mapfre Medicina y Universidad Pontificia Comillas. LUGAR: Majadahonda, Madrid. FECHAS: 27 de mayo de 1999. FECHA LIMITE DE PETICION DE BECA: 30 de abril de 1999.

2 BECAS PARA EL I CONGRESO INTERNACIONAL DE INTERVENCION BIO-PSICO-SOCIAL DE LOS TRASTORNOS DE LA ALIMENTACION.

ORGANIZA: Asociación Psicológica Iberoamericana de Clínica y Salud (APICSA). LUGAR: Bilbao. FECHAS: 5 y 8 de julio de 1999. FECHA LIMITE DE PETICION DE BECA: 30 de abril de 1999.

4 BECAS PARA EL I CONGRESO IBEROAMERICANO SOBRE PSICOLOGIA CLINICA Y DE LA SALUD.

ORGANIZA: Asociación Psicológica Iberoamericana de Clínica y Salud (APICSA). LUGAR: Granada. FECHAS: 24-27 de noviembre de 1999. FECHA LIMITE DE PETICION DE BECA: 30 de abril de 1999.

ASESORÍA Y CORREDURÍA DE SEGUROS DEL COLEGIO

El Colegio Oficial de Psicólogos de Madrid a través de su Correduría de Seguros BROKER'S 88 ha suscrito un acuerdo de colaboración con distintas compañías para ofrecer los siguientes productos y servicios, con la finalidad de que todos sus colegiados se puedan beneficiar de las condiciones especiales en los distintos ramos.

1. PLAN INTEGRAL PARA EL COLECTIVO DE PSICOLOGOS BROKER'S 88 CORREDURIA OFICIAL DEL COLEGIO DE PSICOLOGOS DE MADRID

El plan integral está compuesto por: Seguro de Responsabilidad Civil Profesional, Vida, Accidentes y Baja Laboral Transitoria. Edad promedio 35 años.

	A	B	C
Responsabilidad Civil Profesional	25.000.000	50.000.000	100.000.000
Fallecimiento por Enfermedad	10.000.000	10.000.000	10.000.000
Fallecimiento por Accidente	20.000.000	25.000.000	30.000.000
Incapacidad Profesional por Enfermedad	10.000.000	10.000.000	10.000.000
Incapacidad Absoluta por Enfermedad	20.000.000	20.000.000	20.000.000
(*) Invalidez Absoluta por Accidente	42.500.000	53.750.000	65.000.000
Incapacidad Profesional por Accidente (Baremo especial oído y voz)	32.500.000	43.750.000	55.000.000
(*) Incapacidad Laboral Transitoria	100.000	200.000	300.000
- Franquicia de 15 días	ptas./mes	ptas./mes	ptas./mes
- Indemnización máxima de 1 año			

(*) Baja Laboral por enfermedad o accidente.

(*) Baremo 225 (usted paga 10.000.000 y nosotros le indemnizamos con 22.500.000).

	A	B	C
Coste Mensual plan completo	6.327	8.896	11.532
Coste mensual sin I.L.T. (*)	4.742	5.725	6.775

El plan integral puede contratarse en su totalidad o parcialmente (póliza a póliza) sin que la prima sufra ninguna modificación, ajustándose a las necesidades personales de cada colegiado.

La cobertura es mundial, durante las 24 horas del día. Queda cubierta la conducción de motocicletas de cualquier cilindrada, práctica del esquí, así como de otros deportes como aficionado.

2. ASISTENCIA MEDICA: COMPAÑIA DE SALUD ADESLAS

Como continuación a la línea de mejorar los productos que ofrece la Correduría de Seguros, BROKER'S 88, para los Colegiados de Madrid, se ha llegado a un acuerdo con la Compañía de Salud ADESLAS (asistencia sanitaria y asistencia dental) con unas primas muy competitivas, ofreciendo un servicio altamente especializado y de una gran calidad.

3. PLAN DE PENSIONES

WINTERTHUR Compañía de Seguros, S. A., primera gestora en Planes de Pensiones se ha hecho cargo del plan asociado del Colegio de Psicólogos. Esta elección se ha basado en los siguientes factores: La más alta rentabilidad en los últimos cinco años. Rebaja considerable en cuanto a los actuales gastos de gestión y depósito. Mejora en la atención personalizada.

4. AUTOMOVILES

CAUDAL SEGUROS, S.A. es una compañía especializada en el seguro de automóviles, dirigido única y exclusivamente a Colegios Profesionales y Colectivos de Empresas. De esta forma ha presentado un proyecto personalizado para los colegiados que garantiza la calidad en el servicio a través de su DEPARTAMENTO DE ATENCION AL CLIENTE en todas sus oficinas.

Para cualquier información o consulta referente a la póliza de Automóviles pueden llamar al Teléfono: 900 13 14 15 (llamada gratuita) que CAUDAL SEGUROS, S.A. pone a su disposición de los Colegiados.

5. ASESORIA DE SEGUROS EN EL COLEGIO DE MADRID

Si desea ampliar información referida a todas las coberturas propuestas en la Guía de Psicólogos puede dirigirse a BROKER'S 88 que ha dispuesto de personal especializado con el fin de dar al Colegiado mejor y más rápido asesoramiento, analizando sus necesidades concretas. Para estas consultas pueden dirigirse a c/. Orense, 36, 2.º A, Esc. Dcha., o en el teléfono: 91 597 30 35 y fax: 91 59 70 31.

BOLSA DE TRABAJO

Es un servicio gratuito para todos los colegiados, destinado a facilitar a las empresas y organismos la preselección de candidatos para ofertas de empleo en el campo de la Psicología. Nuestro principal objetivo es facilitar la incorporación al mercado de trabajo de psicólogos/as sin experiencia, y la promoción de profesionales en activo.

Para acceder a este servicio, hay que cumplimentar una ficha por cada área profesional y entregarla en la Secretaría de la sede en horario de lunes a viernes de 9 a 14 y de 16 a 20 h.

Se está procediendo a la actualización de la base de datos existente para este año 1999, por lo que aquellos colegiados interesados que no la hayan actualizado en el último año deben renovar su ficha profesional, en el mismo horario anterior.

También se dispone de un servicio de orientación laboral individual, que funciona los miércoles de 16 a 20 h. en la sede del COP, previa petición de hora en los teléfs.: 91 541 99 99/98.

OFERTAS RECIBIDAS EN LA BOLSA DE TRABAJO

Hay que destacar el aumento de las ofertas de empleo recibidas en la Bolsa de Trabajo durante 1998, sumando casi un 50 % más de ofertas que el año anterior.

Asimismo, desde principios del presente año se ha detectado un incremento en las ofertas gestionadas a través de la Bolsa de Trabajo, realizándose durante los meses de enero y febrero una preselección de 450 candidatos para los distintos puestos ofertados por empresas y organismos.

OFERTAS RECIBIDAS ENERO-FEBRERO 1999

	Ofertas	Puestos	CV preseleccionados
Clínica	5	5	50
RR.HH.	24	32	320
Educativa	2	3	30
Social	2	2	20
Seguridad Vial	2	2	20
Deporte	1	1	10
TOTAL	36	45	450

ASESORÍA JURÍDICA DEL COLEGIO

Todos los colegiados pueden acceder de forma gratuita a la Asesoría Jurídica del Colegio a través de diferentes formas:

- Entrevista Personal: Jueves, de 17,30 a 20,00 h. previa petición de hora en los teléfonos: 91 541 99 98; 91 541 99 99, Cuesta de San Vicente, 4, 5.ª planta.
- Consulta telefónica: Jueves por la tarde en los teléfonos: 91 541 99 98; 91 541 99 99.
- Consulta por carta dirigida al Colegio Oficial de Psicólogos de Madrid (Asesoría Jurídica), Cuesta de San Vicente, 4, 5.ª planta.

DOCUMENTACIÓN

- Todos los colegiados pueden acceder al Servicio de Documentación del Colegio donde pueden realizar: Búsquedas en la Base de Datos Bibliográfica, Solicitar información sobre cursos, consulta y préstamo de libros especializados en psicología así como ponencias y comunicaciones de Congresos y Jornadas.

Este servicio permanecerá abierto todos los días, de 11,00 a 13,00 h. y de 17,00 a 19,00 h. en Cuesta de San Vicente, 4, 5.ª planta. Tel.: 91 541 70 09.

INTERNET PARA LOS COLEGIADOS DE MADRID

CONEXION GRATUITA PARA LOS COLEGIADOS

Los colegiados interesados en acceder a la Red Internet deben cumplimentar la solicitud adjunta. El COP-Madrid, una vez recibida la solicitud, procederá a su comprobación y la remitirá a Secretaría Estatal quien a su vez procederá al alta en la Red así como al envío del disquette y el Manual de instrucciones de conexión.

ENVIAR POR CORREO A CUESTA DE SAN VICENTE, 4, 5.ª PLANTA O POR FAX AL NUMERO 91 547 22 84

Sí, deseo conectarme a la Red de Colegios Profesionales recibiendo un acceso a Internet.

Nombre: N.º Colegiado

Apellido 1.º Apellido 2.º

Dirección:

Población: Provincia C.P.:

Teléfono 1: Teléfono 2 Fax.:

Dispongo de: PC MAC

Windows 3.1. (3.11) Windows'95

Otros (especificar):

Módem:

E-mail: @correo.cop.es

El E-mail debe ser una palabra que identifique su nombre o su organización. Firma:

ASESORIA GRATUITA PARA LOS COLEGIADOS A INTERNET

Todos los colegiados usuarios del servicio de Internet pueden utilizar el servicio gratuito de la Asesoría, tanto para ampliar sus conocimientos como para aclarar alguna duda a la hora de trabajar, implantar o conocer mejor las numerosas posibilidades de Internet. Para acceder a este servicio se puede llamar, de 9,00 a 14,00 horas y de 15,30 a 18,00 horas al teléfono: 91 431 05 05.

DEPARTAMENTO DE CONTABILIDAD

M.ª LUISA MARTINEZ

M.ª Dolores Manzano

Cuesta de San Vicente, 4, 6.ª planta

Teléfono: 91 541 85 04; Fax: 91 559 03 03 • 28008 Madrid

TABLÓN DE SERVICIOS A LOS COLEGIADOS

La Junta Rectora del Colegio Oficial de Psicólogos de Madrid, con el objetivo de controlar la calidad de los servicios que se ofrecen en la sección "Tablón de Servicios a los Colegiados", ruega que se comunique al Departamento de Administración cualquier tipo de anomalía o incidencia.

• **"C & M ABOGADOS CONSULTORES"**. Asesoría Jurídica Tributaria para los colegiados de Madrid con un servicio personalizado. Bonificación desde un 15% de descuento. Servicio gratuito de asesoramiento telefónico todos los miércoles de 17,30 a 20,30 h. Tel.: 91 564 37 71.

• **BANCO POPULAR**. Condiciones preferentes. El Colegio Oficial de Psicólogos de Madrid tiene firmado un acuerdo con el Banco Popular Español, para ofrecer un paquete de productos y servicios a medida para los colegiados y en condiciones preferentes. Tel.: 91 420 10 04.

El punto central del acuerdo fue la creación de una tarjeta VISA, exclusiva para los colegiados, la cual lleva impreso el logotipo identificativo del Colegio.

• **LINGUACENTER**. Descuento especial para todos los colegiados en las diferentes opciones de tipos de clases. Rafael Calvo, 8. Tel.: 91 447 03 00.

• **WALL STREET INSTITUTE**. Descuento de un 10% sobre la tarifa oficial de precios en cualquiera de los Centros de WALL STREET INSTITUTE. Teléfonos: 91 319 08 98 y 91 259 48 00.

• **PROYFAM**. Empresa especialista en la prestación de servicios para la ayuda y apoyo a personas mayores, niños, enfermos, minusválidos, etc. Precio especial para colegiados con un 15% de descuento. Teléfonos de lunes a sábado: 91 570 32 56 y 91 570 32 69.

• **RYCA**. Descuento en Reparación, Conservación del Automóvil, Mecánica y Electricidad. Los descuentos van desde el 10% hasta el 25%. Para poder optar a estas tarifas especiales deben presentar el carnet de colegiado o demostrar parentesco en primer grado con él. Talleres RYCA. Avda. Portugal, 169. Teléfono: 91 463 53 58.

• **ABASCAL**. Empresa especializada en la preparación al parto, hace un 10% de descuento a todos los colegiados. C/. José Abascal, 57, portal oficinas 5.º dcha. Tel.: 91 442 44 71 (previa cita).

• **ESCUELA ESPAÑOLA DE EDUCACION MATERNAL**. La Escuela Española de Educación Maternal da respuesta, desde hace cuarenta años, a las futuras madres para facilitarles el parto y la maternidad.

Todos los colegiados/as que desarrollen alguno de nuestros cursos tendrán un 20% de descuento. C/. Ríos Rosas, 54, bajo-izda. 28003 Madrid. Tel.: 91 533 54 62.

• **BARCELO VIAJES**. El Colegio Oficial de Psicólogos de Madrid ha llegado a un acuerdo con Barceló Viajes por el cual todos los colegiados de Madrid tendrán un descuento de hasta un 5% en paquetes vacacionales.

Además, Barceló Viajes ofrece en sus más de 18 oficinas instaladas en la Comunidad de Madrid todo tipo de servicios: billeteaje en cualquier medio de transporte, coches de alquiler, hoteles...

• **ECCE HOMO PRODUCTORES**. Empresa especializada en filmación y realización con medios audiovisuales de tesis de grado, investigaciones científicas, seguimiento de investigaciones, seminarios, congresos, conferencias así como elaboración de vídeos educativos, institucionales, etc. 10% descuento para los colegiados. San Marcelo, 18, 4.º C. 28017 Madrid. Teléfono: 91 403 92 25; E-mail: eccehomo@correo.cop.es.

• **SALZHENIA GESTION** Cooperativa de viviendas. Esta compañía especializada en gestión de Cooperativas de viviendas para profesionales. Plaza de los Mostenses, s/n. Edificio Parking, planta 4, oficina 43. Madrid. Tel.: 91 541 88 60; Fax: 91 541 26 56.

SECCIÓN DE ANUNCIOS

Los colegiados que deseen anunciarse en esta sección deberán cumplir los siguientes requisitos:

- Enviar la ficha. Adjuntar fotocopia del carnet de colegiado. Un anuncio sólo podrá publicarse por dos meses y para ser publicado el segundo mes, se debe enviar otra vez la ficha. Una vez anunciado dos meses no podrá volver a publicarse hasta los tres meses siguientes.

(En esta sección tienen cabida los anuncios dedicados exclusivamente a la difusión entre colegiados, no a servicios profesionales en general).

El Colegio Oficial de Psicólogos no se hace responsable de la información publicada en esta sección.

FICHA SECCION ANUNCIOS

Nombre N.º colegiado

Dirección Teléfono

Texto del anuncio (máximo 40 palabras):

- Gabinete Psicológico alquila despacho y sala de grupos mañanas, tardes y fines de semana en calle Bravo Murillo a la altura de Tetuán. Tel.: 91 570 32 56. M-6244.
- Se alquila despacho económico. Mínimo dos días por semana. Zona Goya-Dr. Esquerdo. Tel.: 91 726 04 17. M-2754.
- Vendo temario completo de oposiciones de secundaria (mitad de precio); a estrenar. Tel.: 91 382 50 06 (Ricardo). M-11384.
- Alquiler despacho zona Goya, para psicoanalista, 22.000 ptas. Tel.: 91 577 43 29 (dejar mensaje). M-10330.
- Me ofrezco para ayudar en la preparación de oposiciones (psicología y pedagogía, maestros de primaria especialidades infantil, educación especial y audición y lenguaje, y técnico de educación superior y medio). Mucha experiencia. Metodología de trabajo alternativa. Tel.: 91 725 88 50. M-1866.
- Alquiler despacho en Argüelles en Centro de psicoterapia, con secretaria, amueblado, frente al Corte Ingles. Información de 11 a 13 y 17 a 20 h. Tel.: 91 448 74 54. M-2715.
- Se alquilan despachos por grupos de horas; junto al metro de Conde de Casal, amueblados y confortables. Tel.: 91 409 13 57. M-06881.
- Centro de psiquiatría y psicoanálisis alquila despacho, calle Clara del Rey, muy próximo a metro y M-30. Llamar noches o dejar mensaje. Tel.: 91 393 24 10. M-1221.
- Despachos en alquiler zona Rosales: a estrenar, mobiliario de diseño, alquiler por meses, días y horas, sala de juntas y zona de espera, recepcionista, secretariado, servicio de buzón, centralita telefónica, fax, fotocopias y buzón Internet, precios competitivos. Tels.: 91 542 73 06/91 547 59 05. M-2315.
- Centro de psicología zona de Cuatro Caminos. Alquiler despacho 15 metros cuadrados por horas o días a otros profesionales, precio a convenir. Llamar noches, Soledad. Tel.: 91 741 00 97. M-10572.
- Centro de psicología ubicado en Plaza de España, alquila despachos por horas a profesionales de la salud mental. Sala de grupos, servicio recepción. Tel.: 91 547 90 30 (Maribel). M-09103.
- Centro de psicología alquila despachos en pleno centro de Madrid desde 800 ptas./h. También sala de grupos, sillón de relajación, TV, grabadora, servicio de secretaria incluido, de lunes a sábados. Tels.: 91 522 50 15/91 521 98 33. M-13579.
- Centro de psicología y sexología alquila despachos a profesionales por horas, tardes o días, incluidos fines de semana con precios muy asequibles en c/ Maldonado, junto al Metro Diego de León. Tel.: 91 402 86 01. M-12738.
- Centro médico, zona Puerta del Sol, alquila despachos; 25.000 ptas./mes o 1.500 ptas./hora. Incluye: sala de espera y recepcionista. Tels.: 91 532 46 49/629 01 76 91. M-13560.
- Centro de psicología, alquila despachos por horas o días, en Leganés. Servicio de atención telefónica. Tel.: 91 693 73 65. M-13615.
- Se alquila despacho económico. También sala de grupos por horas. Zona Doctor Esquerdo/Goya. Tel.: 91 726 04 17. M-4522.
- Sala-aula 30 metros cuadrados se alquila, incluso fines de semana. Zona metro San Bernardo. Precio a convenir según duración actividad. Tel.: 91 448 97 54. M-07091.

- Se alquila despacho 2 ó 3 días a la semana. Zona centro, precio a convenir. Tel.: 91 6502846; 91 381 22 46. M-05578.
- Se alquila despacho a tiempo parcial, mañanas, excelente sitio y condiciones. Tel.: 91 441 38 73. M-11907.
- Se alquila sala de reuniones y cursos, incluso fines de semana, excelente sitio y condiciones. Tel.: 91 458 03 64. M-6756.
- Se alquila despacho y sala de grupos amueblados con secretaria, por horas, precio: 1.500 y 2.500 ptas., respectivamente, zona Clara del Rey. Tel.: 91 415 45 24. M-12215.
- Alquilo despacho. Zona Vallehermoso (Islas Filipinas). Tel.: 91 534 91 82. M-11582.
- Alquilo despacho cómo y acogedor en Pta. de Toledo por horas, días o meses, muy bien comunicado, no admite diván. Tel.: 91 366 13 14 (Gemma). M-12130.
- Alquilo despachos (totalmente amueblados) en gabinete psicológico (céntrico y luminoso) en Villalba a tiempo parcial, a logopedas, psicopedagogos, psiconalistas.... sala de grupos, Tel.: 91 851 54 93. M-8198.
- Licenciada en psicología, especialidad clínica, con experiencia en empresas y como profesora de francés, se ofrece para trabajar en empresas, geriátricos o centros de salud mental. Tel.: 91 631 85 26. M-14253.
- Busco despacho por horas, en distrito Latina o Centro. Tels.: 91 619 84 47 60/91 469 53 84. M-12274.
- Se alquila despacho en zona barrio de Salamanca, muy comunicado. Tels.: 91 403 73 45 (mañanas), 91 562 04 33 (noches). M-8815.
- Comparto consulta en zona Goya. Calle Castelló, precio y horarios a convenir. Tel.: 91 437 59 60. M-11787.
- Centro de psicología y lenguaje alquila despachos en Leganés a otros profesionales, por horas o días, se incluye atención telefónica. Tel.: 91 693 73 65. M-13178.
- Psicóloga educativa con amplia experiencia en colegios, gabinetes y guarderías como tal, dominio de idiomas, un master en programas psicopedagógicos, experiencia también en selección de personal, como orientadora socio-laboral y como educadora familiar, desea trabajar. Tel.: 91 554 08 91. M-08654.
- Gabinete psicológico alquila despacho. Tel.: 91 697 95 85 (dejar nombre y teléfono, por la mañana). M-09363.
- Psicóloga orientación cognitivo-conductual se ofrece para colaborar en gabinetes, clínicas. Teléfono: 91 369 82 71. M-13320.
- Psicóloga orientadora. 27 años, Universidad de Sevilla, con experiencia en trastornos del aprendizaje escolar y orientación educativa y vocacional se ofrece para colaborar con gabinete y captar nuevos clientes. Tels.: 91 726 27 08/609 05 39 67. M-14239.
- Licenciada en psicología con master en recursos humanos, marketing y comunicación, con experiencia en centros de tráfico y clínicas privadas busca mejora de empleo junto a otros profesionales, empresas gabinetes o colegios. Tel.: 91 533 51 44. M-12494.
- Se alquila despacho zona Goya, económico, confortable. Tel.: 91 431 07 23. M-08237.
- Psicóloga clínica con experiencia, se ofrece para trabajar en gabinetes, centros psicológicos o centros educativos. Tel.: 91 645 98 02. M-14495.
- Vendo temario actualizado oposiciones psicología y pedagogía 15.000 ptas. Tel.: 91 326 67 03 (noches). M-08270.
- Se alquila despacho en centro de psicoterapia Dr. Esquerdo, 20. Amueblado, secretaria, disponible tres días a la semana, teléfono, 30.000 ptas./mes, gastos incluidos. Tels.: 91 402 34 11/91 402 33 58. M-11589.
- Centro de psicología alquila despachos. También sala para terapias de grupo o cursos, San Juan de la Cruz/Castellana. Tel.: 91 553 85 27. M-1723.

DEPARTAMENTO DE ADMINISTRACION

RAFAELA REY

Rosa García

Angela Molina

Gema Gordo

Cuesta de San Vicente, 4, 6.^a planta

Teléfonos: 91 541 99 98/91 541 99 99

Fax: 91 547 22 84

28008 MADRID

3

ACTIVIDADES GENERALES DE FORMACIÓN

CURSO BÁSICO DE "TÉCNICAS DE BÚSQUEDA DE EMPLEO"

La finalidad de este curso es dar a conocer a los participantes ciertas técnicas elementales que les permitan afrontar con garantías un proceso de búsqueda de empleo. En concreto, se pretende que conozcan:

- Métodos y técnicas de búsqueda de empleo.
- Diseño de la documentación necesaria en un proceso de selección.
- Técnicas para enfrentarse a una entrevista de selección.

Estos cursos, están subvencionados por nuestro Colegio como un servicio más a los nuevos colegiados. Sin embargo y para dar mayor cobertura a estos cursos se amplía el acceso al resto de los colegiados. El precio es de 2.500 pesetas. Aquellos de vosotros que estéis interesados, enviadnos el boletín de inscripción que está situado al final de la Guía.

Profesorado: M.^a Angeles Guillén (Psicóloga del Trabajo). En próximas guías os daremos información sobre nuevas fechas. Información: Departamento de Formación del Colegio. Tels.: 91 541 99 99 / 98.

PUBLICIDAD

Barceló Viajes

COSTA RICA

Naturalmente

ESTANCIA EN SAN JOSÉ

H. Barceló Amón Plaza (Primera Sup.)

Alojamiento y Desayuno

9 días | **113.000**
7 noches

Si deseas combinar otros Parques Nacionales o efectuar algún circuito en Costa Rica, consúltanos.

SAN JOSÉ+PARQUE NACIONAL VOLCAN ARENAL

5 noches en San José A.D. + 2 noches p.c.

Visitando el Parque Nacional Palo Verde, Lago Cotler y Volcán Arenal

H. Barceló Rincón del Valle (Turista Sup.)

9 días | **159.800**
7 noches



Precios por persona en hab. doble incluyendo: avión ida y vuelta, traslados, estancia en régimen indicado, asistencia de guías y seguro de viaje. Tasas no incluidas. Precios válidos para salidas en vuelo regular desde Madrid para determinados fechas de Febrero y Marzo. Oferta no acumulable a otros descuentos, promociones o programas de fidelización.

PRECIO
EXCLUSIVO
C.O.P.

Reserva tus Vacaciones

 **902 200 400**

De 9 a 21 horas, 365 días al año
INTERNET: www.barcelo-viajes.es

CURSO DE INTERNET BASICO

DIRIGIDO A:

Personas con conocimientos sobre ordenadores muy básicos. El único requisito es conocer el entorno Windows.

CONTENIDOS:

- Instalación configuración y personalización.
- Introducción: Conceptos básicos.
- Correo Electrónico (E-mail).
- Servicio de transferencia y recepción de mensajes electrónicos.
- World Wide Web Navegar por Internet.
- Buscadores: Acceso a Información.
- FTP: Transferencia de Ficheros.
- Foros de Discusión.

DURACION: 8 horas.

FECHAS: 26 y 27 de abril de 1999 de 17,00 a 21,00 horas.

PROFESOR: D. José Ramón Correas. Col. M-13194.

CUOTAS DE INSCRIPCION:

Colegiados: 10.000 ptas.

No colegiados: 20.000 ptas.

INFORMACION, INSCRIPCIONES Y LUGAR DE CELEBRACION: Cuesta de San Vicente, 4, 5.^a planta. 28008 Madrid. Tels.: 91 541 99 99/8; Fax: 91 547 22 84; E-mail: dmadrid@correo.cop.es

PLAZAS LIMITADAS

CURSO DE INTERNET AVANZADO

RECOMENDABLE PARA:

Aquellos Colegiados que tienen una conexión Internet y quieren adquirir las competencias necesarias para poder acceder a documentación específica. Así como aquellos colegiados interesados en generar sus propios documentos web.

CONTENIDOS:

Conceptos avanzados sobre:

- Instalación, configuración y personalización.
- Introducción: conceptos básicos.
- Correo Electrónico (E-mail).
- Servicio de transferencia y recepción de mensajes electrónicos.
- World Wide Web Navegar por Internet.
- Buscadores: Acceso a Información.
- FTP: Transferencia de Ficheros.
- Foros de Discusión.

Conceptos de Navegación avanzados directorios con información temática sobre Psicología Software para psicólogos disponible en Internet.

Meta-buscadores y Búsquedas en varios sistemas. Sistemas de archivo e indexación.

Publicar en la World Wide Web mediante MS FrontPage.

DURACION: 16 horas.

FECHAS: 24, 25, 26 y 27 de mayo de 1999 de 17,00 a 21,00 horas.

PROFESOR: D. José Ramón Correas. Col. M-13194.

CUOTAS DE INSCRIPCION:

Colegiados: 19.000 ptas.

No colegiados: 32.000 ptas.

INFORMACION, INSCRIPCIONES Y LUGAR DE CELEBRACION: Cuesta de San Vicente, 4, 5.^a planta. 28008 Madrid. Tel.: 91 541 99 99/8; Fax: 91 547 22 84; E-mail: dmadrid@correo.cop.es. Los interesados enviar el boletín de inscripción a los cursos que aparece al final de esta Guía con la forma de pago elegida.

PLAZAS LIMITADAS



U.N.E.D.
FACULTAD DE PSICOLOGIA

**V SEMANA ABIERTA
DE PSICOLOGIA
1999**

Del 14 al 18 de junio



UNIVERSIDAD COMPLUTENSE DE MADRID
FACULTAD DE PSICOLOGIA

LUGAR DE CELEBRACION:

Salón de Actos de la Facultad de Psicología de la UNED

Como en años anteriores, la Facultad de Psicología de la UNED, la Facultad de Psicología de la Universidad Complutense de Madrid, la Facultad de Psicología de la Universidad Autónoma de Madrid y el Colegio Oficial de Psicólogos de Madrid, estamos organizando la Semana Abierta de Psicología. Para cada uno de los temas se desarrollarán una serie de ponencias y algunos seminarios a los que se podrán inscribir de un modo independiente todas aquellas personas interesadas.

Los temas que serán abordados son los siguientes:

- 14 de junio de 1999: **DROGODEPENDENCIAS.**
- 15 de junio de 1999: **EDUCACION VIAL.**
- 16 de junio de 1999: **SINDROME DE «BURNOUT».**
- 17 de junio de 1999: **INTERVENCION PSICOLOGICA. VIOLENCIA FAMILIAR.**

En la próxima GUÍA aparecerá el programa definitivo, pero los interesados en recibir información personal en su domicilio pueden solicitarlo al Departamento de Formación.

CUOTAS DE INSCRIPCION

	1 área	2 áreas	3 áreas	4 áreas
Colegiados.....	5.000	7.000	9.000	11.000
No colegiados	9.000	14.000	19.000	23.000



**UNIVERSIDAD AUTONOMA
DE MADRID**

FACULTAD DE PSICOLOGIA

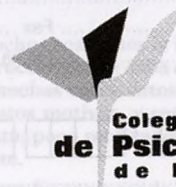

**Colegio Oficial
de Psicólogos
de Madrid**

4

ACTIVIDADES Y FORMACIÓN ESPECIALIZADA DE LAS VOCALÍAS Y SECCIONES

AULA JOVEN DEL COLEGIO

VI JORNADAS DE PSICOLOGIA Y PROFESION

Estamos organizando, un año más, una serie de actividades teóricas y prácticas que tienen el fin de orientar a los alumnos de los últimos cursos sobre las diversas salidas laborales. Estas tendrán lugar del 13 al 22 del presente mes en las distintas facultades, como ya se ha anunciado en las mismas. En esta ocasión, la oferta de actividades ha respondido a las inquietudes manifestadas por los propios alumnos. Entre los temas propuestos están los siguientes: técnicas de búsqueda de empleo, P.I.R., psicología de la empresa, del deporte, infantil, jurídica, intrusismo profesional, geriatría, seguridad vial, etc. ¡ANIMATE Y PARTICIPA!

GRUPO DE TRABAJO (DROGAS Y MENORES)

Aula Joven, anuncia la reciente creación de un nuevo grupo de trabajo, con el que pretende colaborar en la Vocalía de Drogodependencias. Se trata de un grupo de investigación sobre «Drogas y menores». Intentaremos aclarar cuáles son los patrones actuales de consumo en los más jóvenes, las sustancias preferidas por los adolescentes, desencadenantes fundamentales de consumo en este sector de la población, etc.

Si eres miembro de Aula Joven (estudiante), o estás colegiado, y quieres participar en el grupo, puedes pasarte por Aula Joven a partir de octubre, los jueves de 18,30 a 19,00 h. (Os rogamos que os pongáis en contacto con nosotros lo antes posible, primer o segundo jueves de mes, para empezar a trabajar cuanto antes).

AULA JOVEN

INTRODUCCION: El Grupo de Acogida es un servicio creado para informar a las personas que tengan interés por conocernos de qué es el Aula Joven, cómo funcionamos, las actividades que llevamos a cabo, así como de las posibles formas de participar que les ofrecemos.

Con este grupo se pretende contactar de manera más cercana con los nuevos miembros de Aula Joven, motivándoles para una participación más activa en la organización, facilitándoles para ello un apoyo y asesoramiento en sus primeros pasos.

FUNDAMENTACION: Tras dos años de experiencia en el Aula Joven proporcionando información a todas aquellas personas interesadas en formar parte o conocer nuestra organización, los resultados obtenidos han sido un elevado número de inscripciones, que en raras ocasiones pasaban de ser eso, un nombre más para nuestra base de datos.

En el momento en que se les informaba, estas personas mostraban un gran interés por participar. Sin embargo, en pocas ocasiones se lanzaban a dar ese paso.

Haciendo un «examen de conciencia» nos damos cuenta de que en muchas ocasiones la información que se daba no era de muy buena calidad. No la teníamos operativizada ni estructurada, se daba de memoria, sin un documento de apoyo, de forma apresurada, sin ganas, presumiendo muchas veces datos que para nosotros eran obvios pero no así para la persona que teníamos delante. Por estos motivos, y seguramente muchos otros, la información quedaba poco clara, siendo confusa y, por lo tanto, poco motivadora para el receptor. En general, no hemos sido capaces de enganchar lo suficiente a la gente.

Por otra parte, si nos remitimos a este reducido número de personas que ha comenzado a participar de una forma más activa en el Aula Joven en este último año, podemos obtener algunas claves para explicar su participación, claves que nos servirían para motivar a otros miembros en esta misma dirección. Tras un análisis

sis vemos, por un lado, que estas personas han funcionado en un primer momento cerca de otras con más experiencia que les han ido orientando en su camino hasta que se han sentido con la seguridad suficiente como para iniciar actividades ellos mismos. Con lo cual, nos parece fundamental dar un apoyo cercano en sus primeros pasos a las nuevas iniciativas que propongan los miembros del Aula Joven. Por otro lado, se ha proporcionado un curso de formación que les dotó de las herramientas necesarias para poder funcionar. Como Grupo de Acogida nos gustaría seguir apoyando la idea de un curso de formación, colaborando en lo posible en la gestión, desarrollo e impartición de dicha actividad.

OBJETIVOS:

- Informar con claridad, de forma estructurada y dinámica de qué es el Aula Joven a los nuevos miembros y personas interesadas.
 - Aumentar la participación activa de los miembros del Aula Joven.
 - Investigar sobre posibles explicaciones para la falta de participación e implicación activa en el Aula Joven, tratando de dar respuesta a las necesidades y déficits de formación que pudiéramos detectar (coordinación con el grupo de formación de Dani).
 - Fomentar e incentivar las nuevas iniciativas, asesorándolas en sus primeros pasos.
 - El grupo de acogida se reunirá el último jueves de cada mes de 17 a 18 h.
- ¡PASATE, SERAS BIEN ACOGIDO!

VOCALÍA DE PSICOLOGÍA EDUCATIVA

PROXIMAS EXPERIENCIAS EN PSICOLOGIA EDUCATIVA

Está abierto el plazo de presentación de Experiencias en este área. Las bases y el formato de presentación se encuentran en esta guía.

INTERNET

Contamos ya con un buzón electrónico para la Vocalía; el objetivo es agilizar y facilitar la comunicación con y entre los colegiados el área: informaciones de interés, intercambio de datos, grupos de trabajo, consultas...

Si deseas recibir información de las actividades de la Vocalía o sobre noticias de interés en el área, a través de Internet, envía un mensaje al correo de

la Vocalía. Indica en el cuerpo del mensaje tu ámbito de actuación en áreas de interés.

La dirección para mensajes y sugerencias es:

educativa_copm@correo.cop.es

CONSULTAS

El horario de la Vocalía para consultas técnicas es los lunes, de 19,00 a 21,00 h.

Teléfonos: 91 541 99 98 / 99.

Si desea mantener una entrevista personal, llame con antelación para concertar una fecha.

Las consultas también podrán realizarse por Internet mandando un mensaje al E-mail de la Vocalía.

CURSO SOBRE EL APRENDIZAJE DE LA LECTOESCRITURA: PROCESOS IMPLICADOS Y PROGRAMAS DE ACTUACION

NOTA: Este curso ha sido presentado dentro del Plan de Formación para su reconocimiento por el Ministerio de Educación y Cultura.

OBJETIVOS:

- Dar una visión actualizada de los procesos implicados en el aprendizaje de la lectoescritura.
- Proporcionar procedimientos de evaluación e intervención que permitan relacionar teoría y práctica.
- Promover la reflexión y el intercambio de experiencias sobre la actuación del psicólogo en este ámbito.

PROGRAMA PRELIMINAR:

1. El aprendizaje de la lectoescritura: procesos implicados y dificultades en su adquisición.

1.1. La lectoescritura desde un modelo psicolingüístico.

1.2. Análisis de las posibles variables relacionadas con las dificultades en el aprendizaje de la lectoescritura.

1.3. Prerrequisitos en el aprendizaje de la lectoescritura.

1.4. Enseñanza y aprendizaje de la lectoescritura.

2. Evaluación de la lectoescritura.

- 2.1. Proceso de evaluación.
- 2.2. Baterías predictivas y su supuesta validez.
- 2.3. Procedimientos de evaluación.
- 2.4. Análisis de los errores en la lectoescritura.
3. Intervención en la lectoescritura.
 - 3.1. Proceso de intervención.
 - 3.2. Actividades relacionadas con el inicio del aprendizaje de la lectoescritura. Prevención de dificultades.
 - 3.3. Actividades para la corrección de dificultades en la lectoescritura. Programas de intervención.
 - 3.4. Trabajo con los padres para potenciar la intervención.
 - 3.5. Aspectos deontológicos a considerar.

METODOLOGIA:

La exposición teórica se complementará con la presentación de procedimientos concretos de evaluación e intervención aplicados a distintos casos y situaciones.

PROFESORADO:

Antonio Santos Barba. Doctor en Psicología y Especialista en Perturbaciones de la Audición y del Lenguaje. Psicólogo en un servicio Municipal de atención psicológica y educativa.

DURACION: 40 horas.

HORARIO: de 17,30 a 21,30 h.

FECHAS: Abril 99: 20, 22, 27 y 29; Mayo 99: 4, 6, 11, 13, 18 y 20.

DESTINATARIOS: Psicólogos/as ejerciendo o interesados en el ámbito de la Psicología Educativa.

CUOTAS DE INSCRIPCION:

Colegiados: 25.000 ptas.
 No colegiados 40.000 ptas.

LUGAR DE CELEBRACION:

Dpto. de Formación del COP-M.
 Cuesta de San Vicente, 4, 5.^a planta.
 28008 Madrid.
 Tels.: 91 541 99 99/8
 Fax: 91 547 22 84

E-mail: dmadrid@correo.cop.es

Los interesados deben enviar el boletín de inscripción a cursos que aparece al final de esta Guía junto a la forma de pago elegida.

CURSO DE DIRECCION DE REUNIONES

NOTA: Este curso ha sido presentado dentro del Plan de Formación para su reconocimiento por el Ministerio de Educación y Cultura.

OBJETIVOS:

Hoy en día son necesarias en la vida profesional las reuniones para coordinar actividades, tomar acuerdos, planificar, gestionar, etc., debido a la gran cantidad de personas que suelen intervenir en ellas. Lograr que estas reuniones sean eficaces y efectivas es fundamental.

Objetivos:

- Aprender a preparar reuniones.
- Adquirir habilidades necesarias para dirigir reuniones.

CONTENIDOS:

1. Tipos de reuniones: factores que las definen.
2. Planificación, organización y coordinación.

3. Desarrollo de la reunión.
4. Roles funcionales y disfuncionales en las reuniones.
5. Comunicación y participación de los asistentes.
6. Habilidades de dirección de reuniones.
7. Plan de acción: hacer operativa la reunión.
8. Las reuniones de trabajo, ¿por qué? y ¿cuándo?

METODOLOGIA:

- Exposiciones teóricas.
- Ejercicios prácticos o presentación de casos.

PROFESORADO:

ALEJANDRO MARTÍN (Psicólogo. Experto en Recursos Humanos).

Duración: 20 horas.

Horario: 17,30 a 21,30 h.

Fechas: 7, 14, 21 y 28 de mayo y 4 de junio.

Destinatarios: Psicólogos o interesados en el ámbito de los Recursos Humanos.

CUOTAS DE INSCRIPCION:

Colegiados: 15.000 ptas.

No colegiados: 21.575 ptas.

LUGAR DE CELEBRACION:

Colegio Oficial de Psicólogos.

Cuesta de San Vicente, 4, 5.^a y 6.^a planta.

28008 MADRID.

Teléfonos: 91 541 99 99/98. Fax: 91 547 22 84.

Los interesados deben enviar el boletín de inscripción a Cursos que aparece al final de esta Guía junto a la forma de pago elegida.

CURSO DE HABILIDADES DE DIRECCION PARA DOCENTES Y EQUIPOS DE DIRECCION

NOTA: Este curso ha sido presentado dentro del Plan de Formación para su reconocimiento por el Ministerio de Educación y Cultura.

OBJETIVOS:

Justificación: Cada vez son más necesarias las capacidades correctas para la Dirección de centros docentes, adaptándose a la situación actual y acercándose a las heramientas de gestión y dirección aceptadas y probadas en las empresas eficaces.

Objetivos: Al finalizar el curso los alumnos habrán adquirido conocimientos y destrezas sobre las diferentes habilidades de dirección, pudiendo escoger aquellas más efectivas para lograr los objetivos propuestos del Centro.

CONTENIDOS:

1. El papel del Directivo en la organización.
2. Funciones del mando Directivo.
3. Habilidades de dirección y liderazgo.
 - Comunicación.
 - Supervisión y evaluación del rendimiento.
 - Motivación.
 - Análisis de problemas y tomas de decisiones.
 - Negociación.
 - Afrontamiento de situaciones conflictivas.

METODOLOGIA:

- Exposiciones teóricas.
- Ejercicios prácticos o presentación de casos.

PROFESORADO:

LUIS MARÍA SANZ MORIÑIGO (Psicólogo. Vicepresidente de la Sección de Psicología Educativa).

Duración: 30 horas.

Horario: 16,30 a 21,30 h.

Fechas: 10, 12, 17, 19, 24, 26 de mayo de 1999.

Destinatarios: Psicólogos e interesados.

CUOTAS DE INSCRIPCION:

Colegiados: 22.000 ptas.

No colegiados: 31.000 ptas.

LUGAR DE CELEBRACION:

Colegio Oficial de Psicólogos.

Cuesta de San Vicente, 4, 5.ª y 6.ª planta.

28008 MADRID.

Teléfonos: 91 541 99 99/98. Fax: 91 547 22 84.

Los interesados deben enviar el boletín de inscripción a Cursos que aparece al final de esta GUIA junto a la forma de pago elegida.

**PROCLAMACION
JUNTA DIRECTIVA DE LA
SECCION DE PSICOLOGIA EDUCATIVA**

De acuerdo con la disposición 14 de la CONVOCATORIA DE ELECCIONES A JUNTA DIRECTIVA DE LA SECCION DE PSICOLOGIA EDUCATIVA de 6 de noviembre de 1998, que dispone "en caso de que no hay más que una candidatura, el día de la votación se proclamará como elegida sin proceder a la votación", el día 11 de febrero de 1999, fecha prevista para la votación, la Junta Rectora en Comisión Permanente celebrada el día 15 de febrero de 1999 ha adoptado el acuerdo de:

1.º Proclamar como Junta Directiva de la Sección de Psicología Educativa a:

PRESIDENTE:	ADOLFO FERNANDEZ BARROSO (M-04828)
VICEPRESIDENTE	LUIS MARIA SANZ MORIÑIGO (M-05349)
SECRETARIO	JESUS FRANCISCO RAMIREZ CABAÑAS (M-01824)
TESORERO	FRANCISCO RODRIGUEZ SANTOS (M-05278)
VOCAL 1.º	ENRIQUE GALLEGO GALLARDO (M-01058)
VOCAL 2.º	ANA LOPEZ-HERCE CID (M-07013)
VOCAL 3.º	MIGUEL MARTINEZ GARCIA (M-03721)
VOCAL 4.º	ROCIO MATEOS MATEOS (M-02306)
VOCAL 5.º	Vocal Area Psicología Educativa de la Junta Rectora del COP.

SECCION DE PSICOLOGIA EDUCATIVA

BOLETIN DE SOLICITUD DE INSCRIPCION A LA SECCION DE PSICOLOGIA EDUCATIVA

D.
 con D.N.I. y domicilio en
 Tel.: N.º de Colegiado:
 de acuerdo con el reglamento de Régimen Interno de la Sección, SOLICITA ser Miembro Ordinario de la citada Sección de Psicología Educativa por cumplir los requisitos establecidos, abonando en este mismo momento la cuota de inscripción establecida de 1.000 ptas.

En Madrid,dede 199.....

Fdo.:

BOLETIN DE ABONO BANCARIO (*)

Apellidos y Nombre:
 Colegiado de Madrid N.º: Domicilio:
 Población: Provincia: C.P.: Tel.:
 Rellénesse para la domiciliación bancaria:
 Banco o Caja de Ahorros: Agencia:
 Dirección:
 Población: C.P.:
 Muy Sr. mío:

Ruego a Vd. disponga lo necesario para que, a partir de la fecha, sean abonados con cargo a mi c/c Cartilla de ahorros

En su entidad bancaria el recibo de inscripción a la Sección de Psicología Educativa del Colegio Oficial de Psicólogos de Madrid.

..... de de 199

Agradeciendo su atención le saluda atentamente.

(Firma del titular de la c/c.)

Enviar junto con Boletín de Inscripción a:

Colegio Oficial de Psicólogos (Departamento Secciones del Colegio)

Cuesta de San Vicente, 4, 5.ª planta • 28008 Madrid

(*) NOTA IMPORTANTE: Los datos de domiciliación bancaria deberán coincidir con los datos de la cuota colegial.

DEPARTAMENTO DE DOCUMENTACION

CONSUELO GALLARDO

CRISTINA SANCHEZ

JULIO MOLINA (suscripciones)

Cuesta de San Vicente, 4, 5.ª planta – 28008 Madrid

Teléfono: 91 541 70 09 – Fax: 91 547 22 84

SECCIÓN DE PSICOLOGÍA JURÍDICA

SERVICIO DE ASESORIA Y ATENCIÓN DE LA VOCALÍA

Este servicio atenderá las demandas de los colegiados interesados en el área de Psicología Jurídica.

Las consultas serán atendidas por los miembros de la Sección de Psicología Jurídica del C.O.P.-Madrid.

El servicio estará disponible los últimos jueves de cada mes de 16,30 a 19,30 h. en la sede de Cuesta de San Vicente, 4, 5.ª planta, previa petición de cita en el teléfono: 91 541 99 98 y también a través del buzón de correo electrónico: juridica@correo.cop.es

PROCLAMACION JUNTA DIRECTIVA DE LA SECCION DE PSICOLOGIA JURIDICA

11 de marzo de 1999

De acuerdo con la disposición 14 de la *Convocatoria de Elecciones a Junta Directiva de la Sección de Psicología Jurídica*, de 4 de diciembre de 1998, que dispone «en caso de que no haya más que una candidatura, el día de la votación se proclamará como elegida sin proceder a la votación», el día 11 de marzo no se efectuará la votación y en su lugar se procederá a proclamar como electa la única candidatura presentada. La Junta Rectora en Comisión Permanente celebrada el día 15 de marzo ha adoptado el acuerdo de:

1.º Proclamar como Junta Directiva de la Sección de Psicología Jurídica a:

Presidenta:	PILAR DE PAÚL VELASCO (M-07388).
Vicepresidente:	VIRGILIO VALERO GARCÍA (M-00441).
Secretario:	MARIO HERNÁNDEZ LORES (M-02626).
Tesorero:	BLANCA VÁZQUEZ MEZQUITA (M-05310).
Vocal 1.º:	VÍCTOR SANCHI MATA (M-04438).
Vocal 2.º:	INMACULADA YELA GARCÍA (M-02429).
Vocal 3.º:	PILAR ALVARADO BALLESTEROS (M-11780).
Vocal 4.º:	JOSÉ MANUEL MONTERO GUERRA (M-09644).
Vocal 5.º:	VICENTE IBÁÑEZ VALVERDE (M-00990).
Vocal 1.º:	JULIA PÉREZ SÁNCHEZ (M-00932).

CONVOCATORIA JUNTA GENERAL ORDINARIA SECCIÓN DE PSICOLOGÍA JURÍDICA

Día: Jueves, 15 de abril.

Hora: 19,30 horas en primera convocatoria y 20,00 horas en segunda.

Lugar: Cuesta de San Vicente, 4, 5.ª planta.

ORDEN DEL DIA

1. Presentación de los miembros de la Junta Directiva.
2. Memoria de las actividades llevadas a cabo.
3. Propuestas de actividades a desarrollar:
 - Ampliación del turno de peritajes.
 - Grupos de trabajo y proyectos de investigación.
 - Otras sugerencias de los miembros de la Sección.
4. Ruegos y preguntas.

PILAR DE PAÚL VELASCO

Presidenta de la Sección de Psicología Jurídica

A continuación se servirá un vino a los asistentes en el restaurante «DUDUÁ».

Dada la importancia de contar con la opinión de los miembros de la Sección, queremos pedir vuestra participación en este acto, así como que difundáis esta información a los compañeros que, estando interesados en la Psicología Jurídica, aún no son miembros de la Sección.

BOLETIN DE SOLICITUD DE INSCRIPCION A LA SECCION DE PSICOLOGIA JURIDICA

D. y domicilio en
 con D.N.I. y domicilio en
 Tel.: N.º de Colegiado:
 de acuerdo con el reglamento de Régimen Interno de la Sección, SOLICITA ser Miembro Ordinario de la citada Sección de Psicología Jurídica por cumplir los requisitos establecidos, abonando en este mismo momento la cuota de inscripción establecida de 1.000 ptas.

En Madrid,dede 199.....

Fdo.:

BOLETIN DE ABONO BANCARIO (*)

Apellidos y Nombre:
 Colegiado de Madrid N.º: Domicilio:
 Población: Provincia: C.P.: Tel.:
 Rellénes para la domiciliación bancaria:
 Banco o Caja de Ahorros: Agencia:
 Dirección:
 Población: C.P.:

Muy Sr. mío:

Ruego a Vd. disponga lo necesario para que, a partir de la fecha, sean abonados con cargo a mi c/c Cartilla de ahorros

En su entidad bancaria el recibo de inscripción a la Sección de Psicología Jurídica del Colegio Oficial de Psicólogos de Madrid.

..... de de 199
 Agradeciendo su atención le saluda atentamente.
 (Firma del titular de la c/c.)

Enviar junto con Boletín de Inscripción a:
 Colegio Oficial de Psicólogos (Departamento Secciones del Colegio)
 Cuesta de San Vicente, 4, 5.ª planta - 28008 Madrid

(*) NOTA IMPORTANTE: Los datos de domiciliación bancaria deberán coincidir con los datos de la cuota colegial.

CENA-COLOQUIO - JUEVES, 22 DE ABRIL - 21 HORAS
 El Equipo Técnico en los Juzgados de Vigilancia Penitenciaria
 Ponente: Doña FELICIDAD HERAS
 Boletín Inscripción a la cena

FORMACION

EXPERIENCIAS PROFESIONALES

El objetivo es plantear experiencias profesionales, bien a través de un caso o mediante la presentación de una actuación profesional, permitiendo transmitir dicha experiencia a los colegiados interesados en la temática concreta y abrir un debate sobre la metodología usada y los resultados obtenidos.

Animamos a los compañeros y compañeras de este área a presentar y compartir las experiencias ajustándose, en todo caso, a los requisitos establecidos en esta guía.

VOCALÍA DE FORMACIÓN

REUNIONES DE LA VOCALIA DE FORMACION

Esta Vocalía se reunirá todos los primeros jueves de cada mes, a las 18,30 horas, en la sede de Cuesta de San Vicente, 4, 5.ª planta. Todos los colegiados interesados en realizar consultas o participar en esta Vocalía pueden acudir el día que aparece a continuación: jueves 8 de abril, jueves 6 de mayo, jueves, 3 de junio, jueves 1 de julio, jueves 16 de septiembre, jueves 7 de octubre, jueves 4 de noviembre, jueves 2 de diciembre.

Se han puesto en marcha los siguientes Grupos de Trabajo:

- Búsqueda de Subvenciones para Formación.
- Formación de Formadores.
- Preparación de encuentros profesionales.

Además se crearán diversos grupos de trabajo en función de los intereses y actividades de los colegiados.

Los interesados pueden acudir los días señalados.

PLAN DE FORMACION CONTINUA

Como sabéis por anteriores informaciones el Colegio Oficial de Psicólogos de Madrid es miembro de la Confederación Empresarial de Madrid (CEIM), en calidad de Asociación representativa de un sector.

Dentro de las ventajas de pertenecer a esta Asociación destaca el participar en el plan de Formación Continua que la CEIM ha solicitado ante la FORCEM en la Convocatoria de 1999. Este Plan Intersectorial de Formación, está concedido dentro del II Acuerdo Nacional de Formación Continua y el Fondo Social Europeo.

El Plan contempla acciones en el área de gestión, informática, calidad, prevención de riesgos laborales, etc., estructurado en una serie de cursos programados en las distintas modalidades de Presencial, Distancia y Mixta, cuyo plazo de ejecución finaliza el 31 de diciembre de 1999 y de los que se adjunta relación.

Para ampliar esta información pueden ponerse en contacto con el Departamento de Formación de la CEIM. Diego de León, 50, planta 1.ª 28006 Madrid. Tel.: 91 411 53 17; Fax: 91 562 75 37 o dirigirse directamente a las entidades que imparten la formación y que figuran al final de cada curso.

PLAN INTERSECTORIAL DE FORMACION CONTINUA DE CEIM

INFORMACION GENERAL DE LOS CURSOS: Srta. Rosa Lastras. Tel.: 91 564 51 52.

I. CURSOS MODALIDAD MIXTA:

CURSOS A DISTANCIA CON SESION PRESENCIAL (del total de horas de cada curso: 10 horas son presenciales).

Prevención de Riesgos Laborales (62 h.); Calidad de las PYMES (65 h.); Comercio Exterior (70 h.); Calidad Medioambiental (52 h.); Habilidades de Dirección (60 h.); Sistemas de Gestión de la Calidad y Certificación ISO 9000 (50 h.); Técnicas de Venta (50 h.); Cómo aprovechar nuevas tecnologías para gestión Pyme (30 h.).

Acciones Telemáticas: Prevención de Riesgos Laborales (62 h.); Sistemas de Gestión de la Calidad y Certificación ISO 9000 (62 h.).

Información y solicitudes: Técnicas de Formación. Srta. M.ª Jesús Casado. Tel.: 91 319 29 02. Miguel Angel, 23, 1.º 28010 Madrid.

II. CURSOS MODALIDAD PRESENCIAL:

Prevención de Riesgos Laborales. Nivel intermedio (300 h.); Gestión Documental (20 h.); Técnicas de Secretariado (34 h.); Imagen y Comunicación (20 h.); Atención telefónica al Cliente (20 h.); Intranet/Extranet (30 h.); Inglés comercial y técnico (50 h.); Francés comercial y técnico (50 h.).

Información y solicitudes: C.G.P. Consejeros en Gestión de Personal. Srta. Marga García. Aduana, 33. 28013 Madrid. Tel.: 91 531 19 00; Fax: 91 531 27 43.

CURSOS GESTION DE EMPRESAS:

Perfeccionamiento de tareas administrativas (20 h.); Gestión pequeñas y medianas empresas (20 h.); Gestión de la Pyme: Organización y Planificación (20 h.); Mejora de la Gestión Sociolaboral (20 h.); Análisis de Costes e Inversiones (20 h.); El impacto del EURO en las empresas (25 h.); Fiscalidad y Contratación Internacional (20 h.); Estrategias Marketing Internacional (20 h.); Presentaciones en público y Dirección de Reuniones (20 h.).

CURSOS DE INFORMÁTICA:

MICROINFORMÁTICA:

SISTEMAS OPERATIVOS: Informática básica, DOS y Windows (25 h.); Windows'95 (20 h.); Windows'98 (20 h.); Windows NT. Workstation (25 h.); Lotus Notes/Dominó. Usuario (20 h.).

PROCESADORES DE TEXTOS: Procesador de Textos Word'97 (20 h.); Procesador de Textos Word'97 avanzado (20 h.); Procesador de Textos Wordpro (20 h.).

HOJAS DE CALCULO: Hoja de Cálculo Excel 97 (20 h.); Hoja de Cálculo Excel (avanzado) (20 h.); Hoja de Cálculo Lotus 1-2-3 (20 h.)

BASES DE DATOS: Base de Datos ACCESS'97 (25 h.); Base de Datos Approach (20 h.).

PRESENTACIONES / GRAFICOS: Presentaciones / Gráficos Powerpoint'97 (20 h.); Presentaciones / Gráficos Freelance (20 h.).

INTERNET: Internet básico (20 h.); Internet como herramienta empresarial (20 h.); HTNL. Programación Páginas WEB (20 h.); Webmaster para AIX, OS/2 y NT (20 h.).

REDES DE AREA LOCAL / COMUNICACIONES: Conceptos de comunicaciones de datos (25 h.); Redes locales: formación básica (40 h.); Netware 4.1.: Supervisor (20 h.); Windows NT Administrador (40 h.).

PROGRAMACION: Programación Visual Basic (40 h.); Programación OO con Java (50 h.); Programación SQL (25 h.); Programación Cobol (MVS-OS/390) (56 h.); Diseño de Aplicaciones DB2 (25 h.); Consultas e Informes QMF (25 h.).

AS/400: AS-400: Conceptos, utilidades, BD (50 h.); AS-400: Operación del sistema (40 h.); AS-400: Administración del sistema (55 h.); AS-400: Lenguaje RPG-400 (45 h.); AS-400: Comunicaciones-Conectividad (50 h.); AS-400: Diseño y Codificación de Bases de Datos DB2 (25 h.).

UNIX: UNIX: Funciones de usuario (40 h.); UNIX: Administración (30 h.); UNIX: Redes TCP/IP (30 h.).

III. CURSOS MODALIDAD A DISTANCIA:

CURSOS DE INFORMÁTICA:

MICROINFORMÁTICA: Microsoft Office. Autoestudio (Manuales, Diskettes) (57 h.); Lotus SmartSuite. Autoestudio (Manuales, Diskettes) (57 h.); Office 97. Autoestudio (CD-Rom) (57 h.).

REDES DE AREA LOCAL: Windows NT Administrador. Autoestudio (CD-Rom) (30 h.).

AS/400: Administración AS/400. Autoestudio (CD-Rom) (40 h.).

CURSOS GESTION DE EMPRESAS:

El EURO. Efectos. Autoestudio (70 h.).

Información y solicitudes: IBM. Srta. Almudena Rodríguez y Srta. Tina Muñiz. Tels.: 91 397 79 41 y 91 397 62 59; Fax: 91 415 34 86.

CURSOS DE FORMACION A DISTANCIA Y VIDEODISCO INTERACTIVO:

CURSOS DE 150 H. (15 presenciales con videodisco): Gestión Económico-Financiera. Gestión de la Producción y Elaboración de Proyectos. Gestión de Ventas.

CURSOS DE 100 H. (10 presenciales con videodisco): Jefes de Area. Secretarias. Administrativos.

CURSOS DE FORMACION A DISTANCIA Y CD-ROM:

CURSOS DE 120 H. (25 presenciales con CD-Rom): Encontrar los Recursos Financieros. Analizar y Reducir Costes. Aplicar el Pensamiento Estratégico a la Empresa. Orientar la Empresa al Cliente. Organizar el Compromiso con los Colaboradores.

GRUPO DE TRABAJO DE PSICOLOGÍA POLÍTICA

I JORNADA DE PSICOLOGIA POLITICA

Se celebrará el sábado 8 de mayo, en la Facultad de Psicología de la UNED en horario de mañana y tarde, para dar a conocer este novedoso campo de intervención profesional de la Psicología. Constará de conferencias y mesas redondas sobre los temas: «Psicología política»; «Los líderes políticos»; «Los medios de comunicación y la política»; «La democracia y la participación»; «Los psicólogos y la política»; «La violencia política y la corrupción». Intervendrán como ponentes psicólogos españoles especialistas en dichos temas.

Las inscripciones se realizarán a partir del 1 de abril y su coste es de 3.500 pesetas, dará derecho a: asistencia a la Jornada, documentación y certificado de asistencia. Más información en el Departamento de Formación; teléfonos: 91 541 99 99/98, y en la página Web del Grupo:

Sitio Web: <http://www.cop.es/delegaci/madrid/pspolitica/Inicio.htm>

E-mail: pspolitica@correo.cop.es

VOCALÍA DE PSICOLOGÍA DEL TRABAJO

RECURSOS HUMANOS Y ORGANIZACIONES

GRUPO DE EXPERTOS EN MEDIACIÓN LABORAL

Coordinador: Antonio García Moreno, tonymoreno@correo.cop.es

Un grupo de expertos en Recursos Humanos y Organización se ha reunido para dictaminar sobre la oportunidad de ofertar Servicios de Mediación Laboral desde el Colegio de Psicólogos de Madrid aprovechando la coyuntura legal de los Acuerdos de Solución Extrajudicial de Conflictos, AISSEC (BOCM 7-3-95) y ASEC (BOE 8-2-96).

A partir de estos acuerdos entre empresarios-Sindicatos y Gobierno quedan establecidas las figuras de *mediadores* y *árbitros laborales* así como los organismos y procedimientos de intervención adecuados (FILCAM para las empresas en la Comunidad de Madrid y SIMA para las de ámbito estatal).

El Grupo de Expertos dispone de amplia información al respecto para los que interesan en participar en este nuevo servicio. Se pretende la participación de profesionales de amplia experiencia en la solución alternativa de conflictos laborales como reestructuraciones, fusiones/ventas de empresas, y toda experiencia de reorganización de las condiciones de trabajo y de conflictos de intereses individuales, grupales y colectivos.

La invitación a participar (de modo gratuito) en Turno de Oficio, previo curso de actualización, va dirigido a:

- Directores de RR.HH., Organización y/o Administración Pública.
- Ex directores de RR.HH., Organización y/o Administración Pública.
- Especialista de RR.HH., Organización y/o Administración Pública.
- Técnicos de RR.HH., Organización y/o Administración Pública.
- Consultores en RR.HH., Organización.

Con un mínimo de 10 años de experiencia en este ámbito y la capacidad de aportar un Estudio de Caso aunque no sea concluyente. El Colegio Oficial de Psicólogos facilitaría en su momento la adecuada formación y certificación de la membresía a dicho Grupo.

Por favor los colegiados interesados enviar vuestra historia profesional y el tema del posible Estudio de Caso al Grupo de Mediación Laboral (Vocalía de Recursos Humanos). E-mail: tonymoreno@correo.cop.es. Fax: 91 561 94 47. Colegio Oficial de Psicólogos de Madrid. Cuesta de San Vicente, 4, 5.ª planta.



CURSO SUPERIOR: COMO GESTIONAR Y DESARROLLAR LOS RECURSOS HUMANOS



CARACTERISTICAS GENERALES

OBJETIVOS:

- Proporcionar una visión general a la vez que integral, de todas las áreas que configuran una Dirección de Recursos Humanos, destacando un enfoque eminentemente práctico y desarrollado para la aplicación.
- Capacitar a los participantes con unas técnicas y habilidades básicas en el manejo de situaciones de personas, posibilitando el desarrollo de perspectivas profesionales para gestionar eficazmente y con sentido de la Calidad los Recursos Humanos y sus competencias.
- Desarrollar actitudes proactivas en el ámbito de la gestión de los Recursos Humanos.

METODOLOGIA:

- Organización modular (10 módulos de 12 horas cada uno).
- La asistencia podrá ser tanto por módulos independientes como en su totalidad.
- El enfoque práctico está garantizado, tanto por la propia metodología docente (medios audiovisuales casos, intercambio de experiencias prácticas), como por los profesores de cada módulo, quienes, en todos los casos, son expertos constatados en la aplicación de estos contenidos.
- Paralelamente se programarán otras actividades (conferencias, debates, visitas a empresas, etcétera) complementarias a la organización modular.

LUGAR DE CELEBRACION: Salón de Actos "Rafael Burgaleta". Colegio Oficial de Psicólogos de Madrid. Cuesta de San Vicente, 4, 5.^a planta.

HORARIO: Cada módulo constará de 12 horas lectivas distribuidas en una misma semana según programación adjunta.

El horario será lunes, martes y miércoles: 17,00 a 21,00 h. con las siguientes excepciones: Martes, 6 de abril, de 17.00 a 22,00 h y jueves, 8 de abril de 10,00 a 14,00 h.

DOCUMENTACION: Cada módulo tendrá su propia documentación incluyendo contenidos docentes, instrumentos prácticos de aplicación y bibliografía.

DIPLOMA ACREDITATIVO: A quienes realicen y aprueben el curso completo les será otorgado un Diploma Acreditativo por AEDIPE y el Colegio Oficial de de Psicólogos de Madrid.

CONDICIONES DE INSCRIPCION

DESTINATARIOS: Jóvenes profesionales interesados en iniciarse o perfeccionarse en el área de Gestión y Desarrollo de los Recursos Humanos.

IMPORTE DE LA MATRICULA:

Curso completo:

Asociados de AEDIPE o del COP: 175.000 ptas.

Otras inscripciones: 240.000 ptas.

Nota: Las inscripciones al Curso Completo realizadas por las Empresas tendrán la opción de designar a personas distintas para asistir a los diversos Módulos.

Módulo suelto:

Asociados de AEDIPE o del COP: 28.000 ptas.

Otras inscripciones: 45.000 ptas.

(Esta inscripción estará sujeta a la existencia de plazas disponibles.)

BECAS: Las entidades organizadoras concederán medias becas por importe de 80.000 ptas. para aquellas personas que cumplan los siguientes requisitos:

- Estar inscrito en el C.O.P. y/o en AEDIPE.
- Estar en situación de desempleo (mediante justificante del INEM).

Se dará respuesta a todas las solicitudes que se reciban.

SOLICITUD DE INFORMACION: La información se puede solicitar tanto en AEDIPE, Moreto, 10 28014 Madrid, en el teléfono: 91 429 28 13 ó 91 420 06 12 como en el Colegio Oficial de Psicólogos. Cuesta de San Vicente, 4. 28008 Madrid, en el teléfono: 91 541 99 99.

FORMALIZACIÓN DE INSCRIPCIONES: La inscripción podrá realizarse hasta el día 29 de marzo de 1999 enviando el BOLETIN DE INSCRIPCION adjunto o vía Fax a: COLEGIO OFICIAL DE PSICOLOGOS: Cuesta de San Vicente, 4. 28008 Madrid. Tel.: 91 541 99 99; Fax: 91 547 22 84.

La inscripción se considerará como firme una vez abonado el importe correspondiente de la matrícula por medio de transferencia bancaria o cheque nominativo (a nombre del COLEGIO OFICIAL DE PSICOLOGOS).

La transferencia bancaria se efectuará a nombre del COLEGIO OFICIAL DE PSICOLOGOS. Banco Popular Español, Suc. 15. Gran Vía, 63. 28013 Madrid. Cta./cte. 60 12293-49.

PROGRAMA

1. COMO DIRIGIR ESTRATEGICAMENTE LOS RECURSOS HUMANOS

Fechas: 6, 7 y 8 abril (ver horario). **Ponente:** Javier Cantera. Director Gerente BLCHUMAN. **Contenidos:** a) Los Recursos Humanos y la estrategia de empresa. b) Elaboración del plan estratégico de Recursos Humanos y c) Auditoría de Recursos Humanos.

2. COMO PLANIFICAR LOS RECURSOS HUMANOS Y GESTIONAR LA COMUNICACION INTERNA

Fechas: 12, 13 y 14 abril. **Ponente:** Begoña Landazuri. Directora de Selección y Formación de SANITAS **Contenidos:** a) Estructura Organizativa. b) Descripción de procesos organizativos y c) Comunicación Interna.

3. COMO DESCRIBIR Y VALORAR LOS PUESTOS DE TRABAJO

Fecha: 26, 27 y 28 abril. **Ponente:** Ramón de la Vega. Profesor del Master de Recursos Humanos en ICADE y Consultor de RR.HH. **Contenidos:** a) Procesos y metodologías de descripción de áreas de gestión. b) Metodología de valoración de puestos y c) Aplicaciones.

4. COMO GESTIONAR LOS RECURSOS HUMANOS POR COMPETENCIAS

Fechas: 3, 4 y 5 mayo. **Ponente:** Juan Carlos de la Osa y de la Serna. Director General CORPORATE RESOURCES GROUP IBERICA. **Contenidos:** a) Organizaciones que aprenden: gestión del conocimiento. b) Identificación de competencias y c) Aplicaciones de las competencias en las funciones de Recursos Humanos.

5. COMO SELECCIONAR E INCORPORAR LOS RECURSOS HUMANOS

Fechas: 17, 18 y 19 mayo. **Ponente:** Pilar Oncins Fanning. Directora Regional de Recursos Humanos XEROX ENGINEERING SYSTEMS. **Contenidos:** a) Adecuación de los recursos inteligentes a la organización (empleabilidad, diversidad, etc). b) Análisis de potencial por competencias versus análisis del rendimiento por resultados y c) Acogida, integración y desarrollo del personal.

6. COMO FIJAR LOS OBJETIVOS / VALORAR LOS RESULTADOS

Fechas: 24, 25 y 26 mayo. **Ponente:** Miguel Ordóñez. AEDIPE. **Contenidos:** a) La política de despliegue de objetivos como sistema de gestión. b) La dirección por objetivos (D.P.O.) y la apreciación de resultados y c) Aplicaciones de D.P.O.

7. COMO ESTABLECER POLITICAS RETRIBUTIVAS Y DE COMPENSACION

Fechas: 31 mayo, 1 y 2 junio. **Ponente:** Rafael Carbacos. Director de Recursos Humanos SMITH-KLINE BEECHAM. **Contenidos:** a) Retribución por niveles, rendimientos y competencias. b) Equidad interna y competitividad externa y c) Incentivos a largo plazo (stock options, phantom stock) y beneficios sociales.

8. COMO GESTIONAR LA FORMACION Y EL DESARROLLO DE LOS RECURSOS HUMANOS

Fechas: 14, 15 y 16 junio. **Ponente:** Alberto Morón. Director de Recursos Humanos SOMMER ALLIBERT INDUSTRIE. **Contenidos:** a) Análisis de necesidades formativas y plan de formación (coaching, counselling, mentoring). b) Evaluación de la formación y sus aplicaciones y c) Planes de sucesión y carreras.

9. COMO GESTIONAR LAS RELACIONES LABORALES Y LA NEGOCIACION COLECTIVA
Fechas: 21, 22 y 23 junio. Ponentes: Carlos Pérez Gastelu. Asesoría jurídica CANAL ISABEL II. Alvaro Murga Tomé. Director de Recursos Humanos GRUPO CALVO. Contenidos: a) Últimas reformas legislativas en materia de contratación y su repercusión empresarial sindical. b) Normativa y procedimientos socio-laborales y c) Representación sindical y negociación colectiva.

10. COMO GESTIONAR LA PREVENCION DE RIESGOS LABORALES
Fechas: 28, 29 y 30 junio. Ponente: FREMAP (Mutua de Accidentes de Trabajo y Enfermedades Profesionales de la Seguridad Social). Contenidos: a) Legislación de Riesgos Laborales y b) Caso práctico.

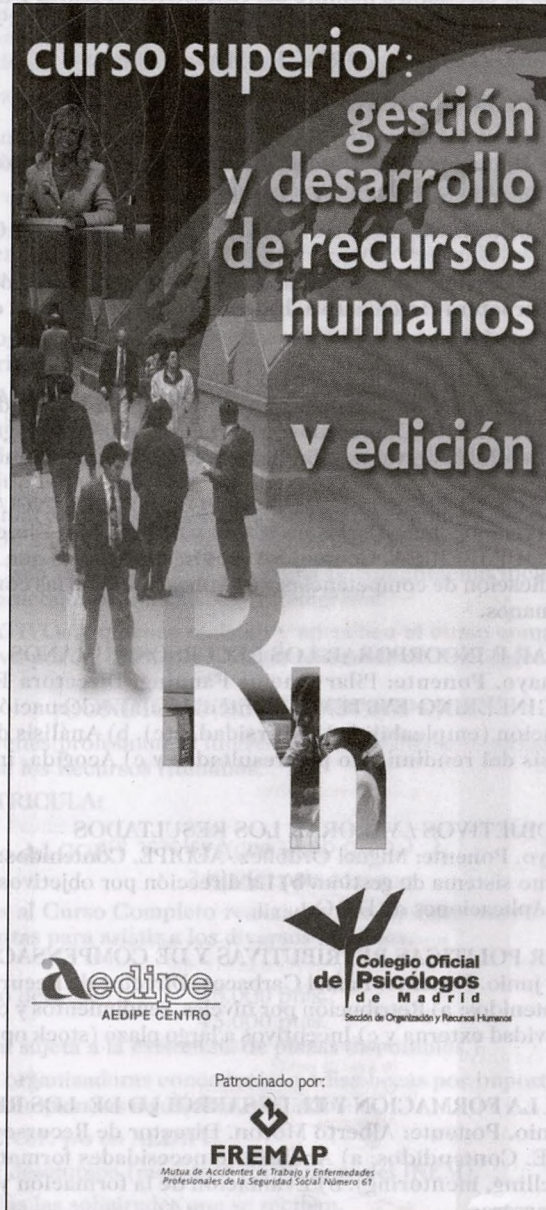

curso superior:
**gestión
y desarrollo
de recursos
humanos**
V edición

AEDIPE
AEDIPE CENTRO

**Colegio Oficial
de Psicólogos
de Madrid**
Sección de Organización y Recursos Humanos

Patrocinado por:

FREMAP
Mutua de Accidentes de Trabajo y Enfermedades
Profesionales de la Seguridad Social Número 61

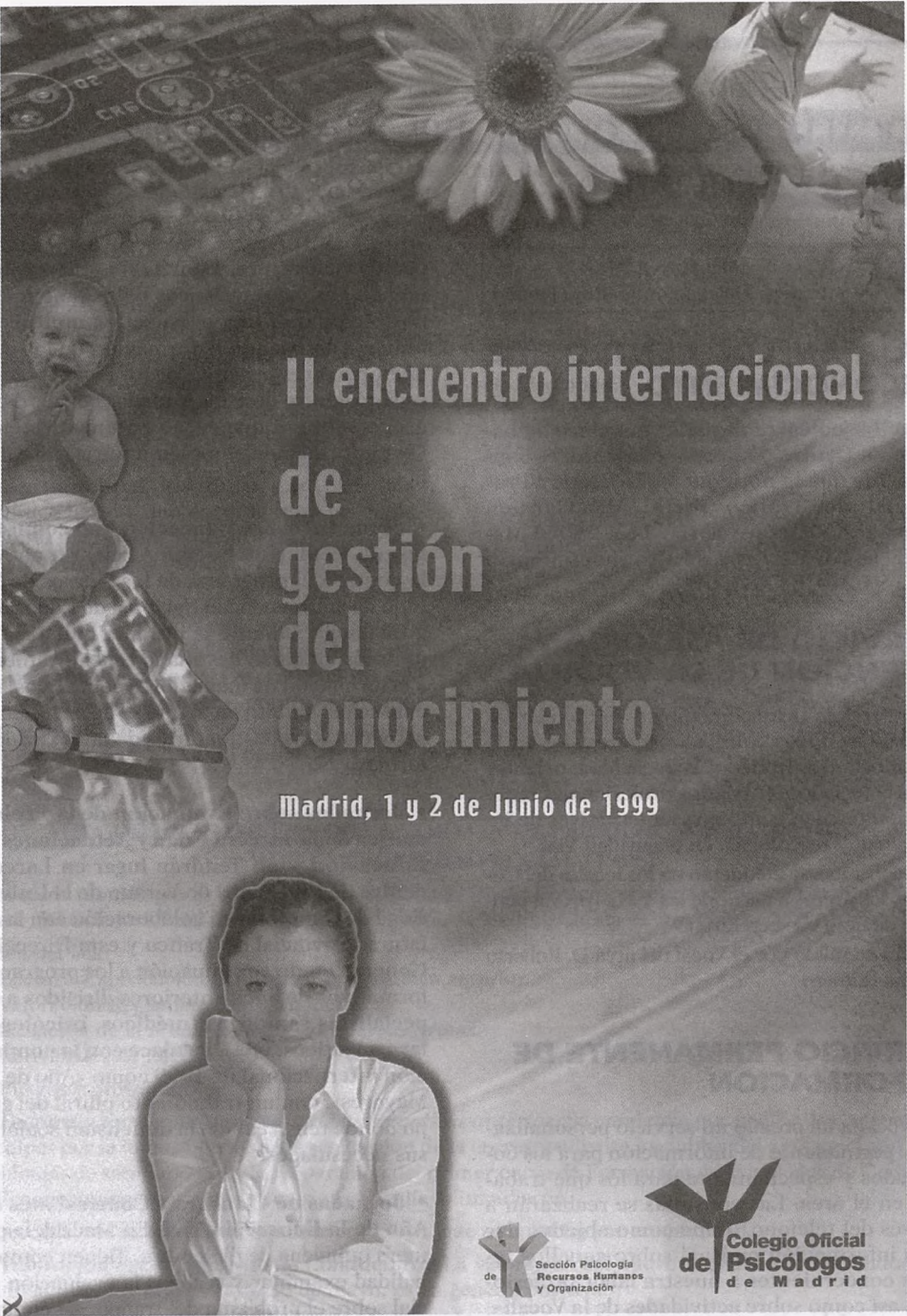

II encuentro internacional de gestión del conocimiento

Madrid, 1 y 2 de Junio de 1999

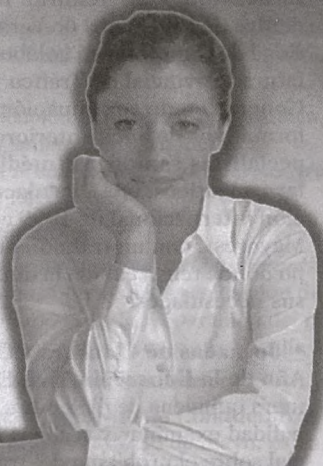

Sección Psicología
de Recursos Humanos
y Organización

Colegio Oficial
de Psicólogos
de Madrid

PONENTES:

- RICHARD BOYATZIS (Weatherhead School of Management) • PAUL R. SPARROW (Director Executive MBA Scheffeld University) • ERNEST L. STELTENPOHL (Director de Recursos Humanos SARA LEE) • PIETER G. VAN GENT (Vicepresidente Rabobank)
- JOSE RIVEROLA (Director IESE) • LUIS JOYANES (Universidad Pontificia de Salamanca)
- MICHAEL EARLL (Profesor de la London Business School) • JUAN MORAN ADARRABA (Presidente META 4) • ELIZABETH MARKS (Directora de NBS Norman Broadbent) • XEROX. ENGENIERIN SYSTEMS (Director General de Recursos Humanos)

NOTA: Se contará con traducción simultánea.

Colabora: CAPITAL HUMANO

Patrocinan: META 4 y NBS

VOCALÍA DE PSICOLOGÍA DEL TRÁFICO Y DE LA SEGURIDAD

INTERNET: "La Vocalía en pág. WEB".
<http://www.cop.es./Delegacion/Madrid/Trafico>

BAJA EN LOS CENTROS DE RECONOCIMIENTO

Aquellos colegiados que hayan causado baja en un Centro de Reconocimiento, es conveniente que lo notifiquen a la Jefatura Provincial de Tráfico (Srta. M.^a Carmen Escobar. C/. Arturo Soria, 143. 28043 Madrid. Dpto. Centros de Reconocimiento. Tel.: 91 301 84 48).

SERVICIO DE ASESORIA Y ATENCIÓN DE LA VOCALÍA

Este servicio tiene como objetivos atender las demandas de los colegiados interesados en la Psicología del Tráfico y la Seguridad, orientar a los colegiados en asuntos profesionales tanto de tipo técnico como otras alternativas de intervención psicológica en Seguridad Vial.

Las consultas se atenderán en los locales del Colegio, los jueves a partir de las 19 h. (previa petición de hora en secretaría).

Estará atendido por el Vocal del área D. Roberto Durán Romero.

SERVICIO PERMANENTE DE INFORMACIÓN

La Vocalía ha creado un servicio personalizado y permanente de información para los colegiados y especialmente para los que trabajan en el área. Las consultas se realizarán a través del teléfono. Tiene como objetivo dar una información puntual sobre aquellos temas concernientes a nuestra labor profesional, así como sobre actividades de la Vocalía. Tel.: 91 532 34 82. Horario: 9,30/13,30 h. y 17,30 20,00 h.

D.^a PILAR BRAVO FERNANDEZ

• **Jornadas de Educación Vial en el ámbito Juvenil:** En la ciudad de Almería, durante la segunda quincena de abril. El objetivo es propiciar el debate y análisis de los as-

pectos viales en relación a este grupo poblacional. Las características del mismo hacen posible dibujar una perspectiva multidisciplinar. Aun cuando la formación de los conductores no es privativa de los jóvenes, se estudiará dentro de estas jornadas por ser dicho grupo sobre el que recae en mayor medida. (Ver información complementaria al final de la GUÍA.)

• **Jornadas sobre Educación Vial como Labor de Mediación Social:** A celebrar en Avila dentro del programa de los Cursos de Verano de la Universidad Nacional de Educación a Distancia, durante la primera quincena de julio. Es un curso destinado específicamente a la formación de mediadores educativos, sea cual sea el ámbito en el que se desarrollen su actividad y los destinatarios de tales acciones formativas.

• **Jornadas sobre Evaluación de la Problemática de la Tercera Edad y Actuaciones en Educación Vial:** Tendrán lugar en Laredo, dentro de los Cursos de Verano de la Universidad de Cantabria en colaboración con la Jefatura Provincial de Tráfico y esta Dirección General, como continuación a los programas formativos de años anteriores dirigidos a especialistas sanitarios (médicos, psicólogos, farmacéuticos, etc.), y enlace con la nominación internacional de 1999 como «Año de los Mayores», con un tratamiento plural del grupo donde tenga cabida la dimensión social de sus necesidades.

• **Jornadas de Clausura y Conclusiones del Año de la Educación Vial:** En Madrid, la primera quincena de diciembre. Tienen como finalidad examinar y realizar la evaluación social sobre el problema del tráfico, así como la recopilación de todas las conclusiones derivadas de los foros anteriormente relacionados y del resto de actividades y propuestas realizadas con motivo de esta nominación, con objeto de elaborar un documento resumen de los aspectos más significativos que sirva de apoyo a la hora de determinar las líneas a seguir en el futuro.

INFORMACION ARMAS

ORDEN de 14 de enero de 1999 por la que se aprueban los modelos de informes de aptitud psicofísica necesaria para tener y usar armas y para prestar servicios de seguridad privada (BOE 23-1-1999).

La disposición final primera apartado a) del Real Decreto 2487/1998, de 20 de noviembre, por el que se regula la acreditación de la aptitud psicofísica necesaria para tener y usar armas y para prestar servicios de seguridad privada, establece que, por Ordenes del Ministerio del Interior, se aprobarán los modelos de informes de aptitud psicofísica, y del expediente clínico básico, que documentará las exploraciones efectuadas y servirá de fundamento para determinar el contenido de dichos informes.

Se considera especialmente urgente la aprobación de los modelos de informes de aptitudes psicofísicas y de las comunicaciones de los informes negativos, así como de las interrupciones de los reconocimientos, lo que puede hacerse previa consulta de los órganos ad-

ministrativos competentes, mientras que la oportuna aprobación del modelo de expediente clínico básico necesita regulación complementaria, por lo que habrá de ser realizada posteriormente, previa audiencia de las organizaciones profesionales afectadas, además de la consulta a los aludidos órganos administrativos correspondientes.

En su virtud, previo informe de las Direcciones Generales de la Guardia Civil y de la Policía, dispongo:

Primero. -Los Centros de Reconocimientos Médicos y Psicotécnicos habrán de expedir los informes de aptitud.

REAL DECRETO DE ARMAS: El pasado jueves 3 de diciembre se publicó en el Boletín Oficial del Estado un Real Decreto 2487/1998 de 20 de noviembre por el que se regula la acreditación de la aptitud psicofísica necesaria para tener y usar armas y para prestar servicios de seguridad privada.

Este Real Decreto está a vuestra disposición en el Departamento de Documentación del Colegio.

ACTA DE LA ASAMBLEA DE LA VOCALÍA DE PSICOLOGIA DEL TRAFICO Y DE LA SEGURIDAD SOCIAL (1998)

Convocada reunión por el Vocal del Area, D. Roberto Durán Romero, el día 15 de diciembre de 1998 en la sede del Colegio Oficial de Psicólogos, Delegación de Madrid, Cuesta de San Vicente, 4, 5.ª planta.

Orden del Día:

1.º Lectura y aprobación del acta de la Asamblea anterior.

2.º Valoración Reglamento de Conductores.

3.º Situación de la modificación Real Decreto Armas.

4.º Actividades de Formación.

5.º Ruegos y preguntas.

1.º *Lectura y aprobación del acta de la Asamblea anterior:* Se comienza por pedir a los asistentes disculpas por la imposibilidad de la realización de la correspondiente Asamblea del área en el año 97. Problemas de saturación por la preparación del primer curso de Formación de Psicólogos de Centros de Reconocimientos y otros ajenos a la Vocalía lo impidieron.

Se procede a la lectura del acta anterior (1996), que se aprueba por unanimidad.

2.º *Valoración del Reglamento de Conductores:* La valoración del nuevo Reglamento de Conductores, Real Decreto 772/1997 de 30 de mayo, es en general positiva.

Lo más destacable en este nuevo marco de actuación es la creación en esta normativa del apartado n.º 10 (Anexo IV): Trastornos Mentales y de Conducta.

Asimismo, es relevante la posibilidad de incorporar en el apartado 12 de dicho Anexo (Aptitud Perceptivo Motora) de adaptaciones, restricciones y otras limitaciones en personas, vehículos o de circulación.

Por último, se destaca como novedad, también la posibilidad de poder pedir informes ampliatorios a Psiquiatras o Psicólogos sobre la situación de los sujetos a examinar, con lo cuál se permite la emisión de un mejor dictamen.

3.º *Situación de la Modificación Real Decreto de Armas:* El jueves día 3 de diciembre de 1998, apareció publicado en el B.O.E., el Real Decreto 2487/1998 de 20 de noviembre, por el que se regula la acreditación de la aptitud psicofísica necesaria para tener y usar armas y para prestar servicios de seguridad privada. Dicho Real Decreto entró en vigor el día siguiente de su publicación.

Este Real Decreto, tiene muchas similitudes con el Real Decreto vigente 772/1997 para exploración de Conductores, una de ellas la incorporación de un apartado de Trastornos Mentales y de Conducta y otro de Aptitudes Perceptivo Motoras.

Esta nueva normativa aporta como novedad la diferenciación de criterios de aptitud para distintos tipos de licencia:

- M. Licencia de Armas para recinto cerrado y específico con acompañante con licencia de armas tipo L.
- L. Licencia de armas (cazadores, deportistas, etc.).
- S. Seguridad Privada.

Asimismo, existe en este Real Decreto la posibilidad de pedir informes ampliatorios sobre los sujetos a Psicólogos y Psiquiatras, así como la posibilidad de limitar el período de validez del permiso o también el no admitir determinadas enfermedades o trastornos en el caso de las obtenciones.

Se advierte también que en el apartado de Aptitudes Perceptivo-Motoras y Toma de Decisiones, existen una serie de parámetros bien definidos objeto de exploración como son:

1. Atención Discriminativa.
2. Resistencia a la fatiga.
3. Impulsividad.
4. Tendencia a la transgresión de normas.
5. Personalidad (Neuroticismo, Paranoia, Agitación, Fuerza del yo, Psicastemia e Hipocondría).

Se pone en conocimiento de los señores colegiados que existen casas comerciales, ya conocidas, que están elaborando baterías de prueba a tal efecto.

No obstante, no se especifica en el Real Decreto los materiales a utilizar para tal exploración, sino la necesidad de medir unas determinadas dimensiones.

4.º *Actividades de Formación:* La Vocalía del Tráfico y de la Seguridad, siguiendo directrices del Colegio, continúa con su labor formativa. A tal efecto, en 1998 tuvo lugar el Segundo Curso de Formación de Centros de Reconocimiento y no descarta la posibilidad, si existe demanda, de la impartición de nuevos cursos.

Creación de grupos de Trabajo: Aunque no se han podido llevar a cabo la formación de otros grupos de trabajo por falta de personas interesadas, se continuará con esta labor. El grupo de armas, único existente, se reunirá en próximas convocatorias.

Conferencias y Experiencias: Es intención de esta Vocalía continuar con la labor de ofrecer a los colegiados interesantes Conferencias sobre distintos temas relacionados con el Tráfico y la Seguridad, así como la posibilidad de acudir a la puesta en común de Experiencias realizadas por colectivos de profesionales que trabajan en esta área.

Por último, se informa a los asistentes que existe el propósito de crear la Sección de Psicología del Tráfico y de la Seguridad del C.O.P., autorizándose por la Junta Directiva, la recogida de firmas a tal efecto. Para ello existe en Secretaría una lista abierta a disposición de todos los colegiados que deseen aportar su firma.

5.º *Ruegos y preguntas:* No existiendo ninguna, la reunión se da por finalizada a las 21,35 horas.

Roberto Durán Romero

Vocal Junta Rectora.

Area Psicología del Tráfico y de la Seguridad

SECCIÓN PSICOLOGÍA CLÍNICA Y DE LA SALUD

PAGINA WEB DE LA SECCION DE PSICOLOGIA CLINICA Y DE LA SALUD

Os informamos podéis visitar la página web de la Sección en la siguiente dirección:

<http://www.cop.es/delegaci/madrid/vocalias/clinica/>

PAGINA WEB sobre el Real Decreto 2490/1998 de 20 de noviembre por el que se crea el título oficial de Psicólogo especialista en Psicología Clínica.

<http://www.cop.es/boe/decreto.htm>

NUMERO DE INSCRITOS EN LA SECCION AL 28-2-1998: 728

SEGUIMIENTO DEL REAL DECRETO DE LA ESPECIALIDAD EN PSICOLOGIA CLINICA:

Al cierre de este número de la Guía, os comunicamos que parece inminente la publicación del Reglamento que desarrollará este Decreto.

GRUPOS DE TRABAJO DE LA SECCION

El grupo de ACREDITACIONES está elaborando una información básica que intenta aclarar en lo posible los puntos que más dudas han suscitado sobre el decreto de la especialidad y el proceso de homologación que se dará posteriormente.

- El grupo de CENSO estudia la situación socio-laboral del psicólogo clínico en Madrid.
- El grupo del MENOR, tiene como objetivo fijar los criterios que deben de cumplir los especialistas que cubrirán las demandas que haga la Oficina del Defensor del Menor de la CAM para atender a los niños que lo necesiten.
- Grupo de Imagen de la profesión. Su objetivo es velar por la imagen de la profesión y mejorarla en lo posible.
- Grupo de Asesoría. En procesos de formación. Se intenta dar soporte a los psicólogos clínicos. Se trata de asesorar en todos los aspectos de la profesión, como organización de la actividad, marketing, supervisiones, etc.

Os llamamos a todos los que queráis participar a sumaros a estos grupos.

AREA DE FORMACION DE LA SECCION

IV CICLO DE MESAS REDONDAS DE PSICOANALISIS

Organizador, promotor y coordinador: MARIO SOBREVIELA ARIAS. Col. M-3117

4.ª Mesa Redonda:

Tema: El trabajo con padres de niños en psicoanálisis. *Fecha:* 30 de abril de 1999. *Hora:* 20,30 h.
Ponentes: Dtra. Miriam Chorme. Psicoanalista. Miembro de la Escuela Europea de Psicoanálisis. Dtra. Pilar de Pablos. Médico Psicoanalista. Dtra. Viví Rodríguez Brown. Psicoanalista. *Modradora:* Dtra. M.ª José Amestoy Jurado.

ENTRADA LIBRE

LUGAR DE CELEBRACION: Salón de Actos del COP-M.

SESIONES CLINICAS

Todos los interesados en presentar Sesiones Clínicas, pueden hacerlo enviando el formato establecido en esta Guía.

21 abril 1999. "Acompañamiento terapéutico: Una intervención analítico-asistencial con pacientes psicóticos". Leonel Dozza de Mendonça. Col. M-10673.

10 mayo 1999. "Las técnicas proyectivas en el psicodiagnóstico clínico". Carmen Sánchez Gómez. Col. M-08358.

7 junio 1999. "Caso de un trastorno obsesivo-tengo miedo de matar a mi padre con un

cuchillo". Elena Ruiz Pérez. Cesalud. Col. M-12033.

20 septiembre 1999. "Tratamiento de un caso de vómitos recurrentes en contextos de interacciones heterosexuales". Marta Rosillo Herrero. Col. M-14133.

18 octubre 1999. "El temor a ser diferente facilita conductas «diferentes»: ejemplo de fobia social con pensamiento obsesivo". Elena Ruiz Pérez. Cesalud. Col. M-12033.

Las sesiones clínicas tendrán lugar los días señalados a las 19,00 horas en la sede de Cuesta de San Vicente, 4, 5.ª planta.

ENTRADA LIBRE.

PETICION DE PROPUESTAS PARA LA REALIZACION DE UN CURSO DE MARKETING PARA PSICOLOGOS

CONDICIONES PARA LA REALIZACION DE LA FORMACION EN MARKETING DE LOS PSICOLOGOS CLINICOS (Cómo conseguir pacientes para la consulta)

Problemática: Uno de los problemas que se plantea el psicólogo clínico en su actividad y que es fundamental para el éxito de su labor es transmitir su imagen y actividad a la sociedad y a los demás profesionales de la salud. De hacer de forma adecuada estas acciones de ilustración depende muchas veces el respeto y la consideración de los compañeros de nuestra o de otras profesiones y en el caso de la práctica privada que acudan o no pacientes a la consulta.

La imagen social de la profesión es un bien que nos afecta a todos, porque genera una demanda social que permite mantener una actividad profesional que a su vez es la forma de potenciar esa imagen. De la actividad de propagar la imagen social del psicólogo depende no solamente la imagen de la profesión, sino también la propia supervivencia de nuestras consultas.

Existen indicios de que los psicólogos clínicos realizan la difusión de su labor, que es fundamental para captación de pacientes, con pocos medios, iniciativas pobres y poco efectivas algunas veces, haciéndolo en general de forma amateur. En casos extremos, hay actividades que dañan la imagen de la profesión, como la publicidad basura o presentaciones que a veces no nos diferencian de forma adecuada de adivinos, parapsicólogos, charlatanes, etc.

Existen, sin embargo, otros psicólogos que están especializados en enseñar a otros profesionales y empresarios a difundir su imagen y a hacer marketing de forma profesional y efectiva.

La Sección de Psicología Clínica y de la Salud se plantea iniciar un Servicio de Asesoría que amplíe la ya existente en el COP de Madrid, para los miembros de la Sección, proporcionando orientaciones en aspectos profesionales y también de Gestión.

La Sección de Psicología Clínica y de la Salud considera que las habilidades de Gestión, necesarias para cualquier actividad son fundamentales para el desarrollo profesional del psicólogo clínico. Como no se están enseñando en ningún ámbito profesional ni académico la Junta Directiva se plantea iniciar la labor de asesoría dotando al COP de Madrid de los medios necesarios para entrenar en dichas habilidades a los psicólogos clínicos.

Esta formación tiene la intención de ser el germen de la futura Asesoría específica de la Sección.

Objetivo: La Sección de Psicología Clínica y de la Salud se plantea realizar un Plan de Formación dirigido a todos sus afiliados que les dote de habilidades básicas de gestión y promoción de sus consultas, dirigido fundamentalmente a incrementar la asistencia de pacientes a las consultas.

Se pide que se presente un programa de desarrollo de un Plan de Formación que dé cumplimiento a las necesidades y objetivos que se exponen en esta petición de oferta.

Forma de la propuesta: Se pide un plan detallado para el o los cursos que se crean necesarios, que incluya como mínimo:

Objetivos. Contenidos. Metodología y Didáctica-Cronograma. Profesorado y coordinación del curso. Duración. Requisitos para los asistentes. Condiciones económicas detalladas.

Valoración: En la elección de la propuesta se valorarán los siguientes aspectos:

1. Curso.

1.1. Contenido. 1.2. Metodología y ejecución del curso. 1.3. Adecuación a los objetivos de la Sección de Psicología Clínica y de la Salud.

2. Impartición del Curso.

2.1. Experiencia demostrada en Marketing de los autores y formadores. 2.2. Experiencia en psicología clínica de los autores y formadores.

3. Viabilidad de la propuesta.

3.1. Propuesta económica. 3.2. Presentación de la propuesta. 3.3. Continuidad futura.

Estos criterios de valoración serán aplicados por la Junta Directiva de la Sección de Psicología Clínica y de la Salud y serán inapelables.

PLAZO MAXIMO DE ENTREGA DE PROPUESTAS: 15 DE MARZO.

CURSO: PSICOLOGIA DE URGENCIA Y EMERGENCIA

Coordinador: D. Fernando A. Muñoz Prieto. Col. M-13716

OBJETIVOS DEL CURSO

Como objetivos generales se perfilan los siguientes:

1. Capacitar al alumno en el dominio práctico de las técnicas y habilidades más comunes, en el manejo de las urgencias y emergencias psicológico-psiquiátricas, desde una perspectiva cognitivo-conductual.
2. Darle a conocer los contenidos teóricos que justifican el empleo de dichas técnicas.
3. Mostrar las características del encuadre situacional de las principales emergencias psicológico-psiquiátricas.
4. Lograr las automatización de las acciones del alumno, ante la situación mencionada, lo que le permitirá desempeñar con seguridad y eficacia su trabajo en función de su titulación, hasta la atención de la urgencia por el personal encargado.
5. Conseguir que el alumno identifique y maneje el estrés situacional que pueda manifestar en el desempeño de su trabajo.

PROGRAMA:

1. ASPECTOS GENERALES

- Intervención Crítica versus intervención en crisis.
- Peritaje de urgencia.
- Aspectos jurídicos de la intervención en emergencias.

2. PSICOPATOLOGIA Y EMERGENCIAS

- Llamadas telefónicas con demandas o alteraciones del comportamiento.
- Crisis depresiva / suicida.
- Cuadros de agitación psico-motora.
- Cuadros de violencia física.
- Estrés postraumático.
- Control de Estrés y Estrés laboral (Síndrome Burnout).

3. MEDICINA DE EMERGENCIAS

- Cuadros tóxicos por ingesta de sustancias.
- Psicofarmacología de urgencia.
- Patología orgánica asociada a urgencias psicológicas.

4. URGENCIAS PSICOLOGICAS Y AGRESIONES

- Atención y manejo psicológico de los pacientes armados / rehenes.
- Atención psicológica en las agresiones sexuales.
- Atención psicológica en los malos tratos.

5. COORDINACION Y COMUNICACION EN URGENCIAS

- Información a la población en emergencias, simulacros, evacuaciones.
- Características y funcionamiento de los servicios de urgencia sanitaria extrahospitalaria, locales, de la comunidad y nacionales.
- Comunicación de malas noticias.

6. VIDEOFORUM

DESTINATARIOS: Dirigido a Psicólogos, Médicos, Enfermeras, Técnicos en Urgencias, Personal de Seguridad y de los Cuerpos y Fuerzas de Seguridad del Estado, profesionales titulados medios o superiores de disciplinas afines interesados en este campo y alumnos de último curso, de las carreras citadas.

DURACION: 32 horas.

N.º ALUMNOS: 15 alumnos.

METODOLOGIA: Se sigue para la impartición del curso, una metodología activa y participativa, con un desarrollo teórico-práctico, de las diferentes unidades didácticas.

PROFESORADO: Profesionales del ámbito de la Psicología y Medicina de Emergencias con probada experiencia práctica, docente, e investigadora en la atención manejo de la urgencia y emergencia psicológica-psiQUIIÁTRICA.

- Prof. Dr. J.J. Miguel Tobal (Vicedecano de Investigación, Facultad Psicología, UCM). Coleg. M-4524.

- D. Fernando A. Muñoz Prieto (Prof. Colaborador, Escuela de Ciencias de la Salud, UCM). Col. M-13716.

- Dr. Julio García Ponal (Coordinador Médico 061-Madrid).

- Dr. Fernando Prados (Jefe de la Sección de voluntarios SAMUR-Protección civil-Ayuntamiento de Madrid).

- Juan Antonio Rivas González (Psicólogo. Inspector-Jefe del Cuerpo Nacional de Policía y Jefe del Area Socioprofesional del Centro de Actualización y Especialización de la Dirección General de Policía). Col. M-969.

FECHAS: Del 19 al 28 de abril de 1999 de 17.00 a 21.00 h.

CUOTAS DE INSCRIPCION:

Colegiados: 29.000 ptas.

No Colegiados: 39.000 ptas.

CURSO SOBRE ESQUIZOFRENIA (MODELO COGNITIVO-CONDUCTUAL)

PROGRAMA

OBJETIVOS:

1. Conseguir difundir los últimos conocimientos sobre la esquizofrenia sobre todo en tratamientos.
2. Transmitir las frecuentes dificultades y las distintas soluciones.
3. Exponer casos prácticos para que puedan familiarizarse con dicho trastorno.
4. Fomentar comprender a la persona que sufre este trastorno.

CONTENIDOS:

1. Concepto de esquizofrenia.
2. Síntomas positivos y negativos.
3. Tipos de esquizofrenia.
4. Lenguaje en la esquizofrenia.
5. Modelos explicativos para la esquizofrenia.
6. Distinción con otros trastornos.
7. Evaluación: 7.1. Criterios para el diagnóstico según DSM-IV. 7.2. Entrevista con familiares y afectados. 7.3. Estrés (si los hay) causante de la crisis. 7.4. Problemas orgánicos mediación, enfermedades... 7.5. Trastornos de conciencia, de orientación. 7.6. Atención y memoria. 7.7. Trastornos de pensamiento. 7.8. Trastornos de la percepción. 7.9. Trastornos de la afectividad. 7.10. Problemas motrices. 7.11. Funcionamiento social. 7.12. Aficiones, habilidades y recursos. 7.13. Tests, inventarios, cuestionarios.
8. Tratamientos más eficaces: 8.1. Metas y objetivos. 8.2. Información a familiares y afectado. 8.3. Aceptación del trastorno y de la toma de medicamentos. 8.4. Solucionar los problemas prácticos que plantea la esquizofrenia. 8.5. Farmacología: neorolépticos, benzodiacepinas, antidepresivos, anticolinérgicos. 8.6. Enseñar a controlar las recaídas. 8.7. Terapia familiar y red de apoyo. 8.8. Estrategias para controlar la angustia, delirios, alucinaciones. 8.9. Entrenamiento en habilidades sociales. 8.10. Entrenamiento en percepción (atención). 8.11. Integración en ambiente laboral y social. 8.12. Técnicas de autocontrol, de reducción de estrés. 8.13. Reestructuración cognitiva para alucinaciones, delirios, depresiones, suicidios. 8.14. Exposición muy gradual a los distintos miedos.
9. Caso práctico.

PROFESOR: Rosario Rebull. Col. M-10941. Ejercicio privado.

DESTINATARIOS: Curso iniciado dirigido a psicólogos con interés en recibir formación básica en este tema y estudiantes de Psicología 2.º ciclo.

DURACION: 8 horas.

CUOTAS DE INSCRIPCION:

Colegiados: 8.000 ptas.

No Colegiados: 16.000 ptas.

FECHAS Y HORARIO: 17 y 19 de mayo de 17.00 a 21.00 horas.

INFORMACION, INSCRIPCIONES Y LUGAR DE CELEBRACION: Departamento de Formación. Cuesta de San Vicente, 4, 5.ª planta. 28008 Madrid. Tel.: 91 541 99 99/8; Fax: 91 547 22 84; E-mail: dmadrid@correo.cop.es

BOLETIN DE SOLICITUD DE INSCRIPCION A LA SECCION DE PSICOLOGIA CLINICA Y DE LA SALUD

D.
con D.N.I. y domicilio en

Tel.: N.º de Colegiado:
de acuerdo con el reglamento de Régimen Interno de la Sección, SOLICITA ser Miembro Ordinario de la citada Sección de Psicología Clínica y de la Salud por cumplir los requisitos establecidos, abonando en este mismo momento la cuota de inscripción establecida de 1.000 ptas.

En Madrid,dede 199

Fdo.:

BOLETIN DE ABONO BANCARIO (*)

Apellidos:

Colegiado de Madrid N.º: Domicilio:

Población: Provincia: C.P.: Tel.:

Rellénes para la domiciliación bancaria:

Banco o Caja de Ahorros:Agencia:

Dirección:

Población:C.P.:

Muy Sr. mío:

Ruego a Vd. disponga lo necesario para que, a partir de la fecha, sean abonados con cargo a mi c/c Cartilla de ahorros

En su entidad bancaria el recibo de la Sección de Psicología Clínica y de la Salud del Colegio Oficial de Psicólogos de Madrid.

..... de de 199

Agradeciendo su atención le saluda atentamente.

(Firma del titular de la c/c.)

Enviar junto con Boletín de Inscripción a:

Colegio Oficial de Psicólogos (Departamento Secciones del Colegio)

Cuesta de San Vicente, 4, 5.ª planta - 28008 Madrid

(*) **NOTA IMPORTANTE:** Los datos de domiciliación bancaria deberán coincidir con los datos de la cuota colegial.

VOCALÍA DE PSICOLOGÍA Y DROGODEPENDENCIAS

El pasado 8 de febrero se celebró la Asamblea de la Vocalía en la que se realizó un balance de las Actividades desarrolladas, así como recogida de nuevas propuestas; destacamos las más relevantes:

Situación actual de los grupos de trabajo existentes. Grupo de drogas de síntesis. Grupo de Sida. Grupo de juego patológico. Grupo de trastornos neuropsicológicos y emocionales en las drogodependencias. Grupo de drogodependencias y familia. Grupo de drogodependencias y menores (estos dos últimos grupos se encuentran abiertos para aquellos colegiados que deseen participar. Familia y drogas contactar con Laura Piñeiro Tel.: 91 369 45 08. En el grupo de menores y drogas contactar con Aula Joven).

Se revisaron también algunos de los temas para tratar en el próximo ciclo de conferencias y mesas redondas de la Vocalía: Mujer y drogodependencias, inserción-prisiones, hijos de consumidores, tabaquismo y tratamientos, Sida y calidad de vida, patología dual, perfiles actuales de consumo, etc.

Información sobre la situación de la planificación de la formación para 1999 y recogida de propuestas.

Asimismo se informó sobre la posible firma de un convenio de colaboración con la Agencia Antidroga en temas de formación, investigación, prevención, etc.

Por otra parte estamos realizando tanto para los grupos de trabajo, como para el resto de los colegiados interesados en el área un rastreo bibliográfico acerca de las publicaciones de interés. Este mes realizamos una reseña de aquellas revistas especializadas que se reciben periódicamente en el fondo documental.

REVISTAS CIENTÍFICAS:

Adicciones. Cuadernos de Información. Coordinadora de ONG's que Intervienen en Drogodependencias. Revista de Toxicomanía. Ret. Revista Española de Drogodependencias.

BOLETINES INFORMATIVOS:

Alcazul. Boletín GID. Grupo Interdisciplinar sobre Drogas. Cuadernos de Información de la Fad. Drugs & Images. European Drugs & Images Network. Empenta. Frente a las Drogas y la Marginalidad. Entre Todos/as. Coordinadora de ONG's que intervienen en Drogodependencias. Escuela y Salud. Fundación de Ayuda contra la Drogadicción. Prensa. Interdependencias, Alternativas Norte-Sur a la Producción, Tráfico y Consumo de Drogas. Prebentizioa. Boletín Informativo sobre Prevención Comunitaria de las Drogodependencias. Proyecto Hombre.

BOLETINES BIBLIOGRÁFICOS:

CDD. Centro de Información y Documentación de Drogodependencias del País Vasco. Carpeta de Documentación del Centro Andaluz de Documentación sobre Drogodependencias. Fundación de Ayuda Contra la Drogadicción. Boletín de Sumarios. Idea Prevención.

Hemos recibido del Plan Nacional sobre Drogas la publicación del primer informe del Observatorio Español sobre drogas. Si estáis interesados podéis recoger un ejemplar en Secretaría.

EXPERIENCIAS EN PSICOLOGÍA Y DROGODEPENDENCIAS

5 Mayo 99 "Transmisión generacional de conflictos psicológicos. Análisis y tratamiento de un caso de alcoholismo".

CONCHA PEÑA RODRIGUEZ. Col. M-10029.

Las experiencias tendrán lugar los días señalados a las 19,00 h. en la sede de Cuesta de San Vicente, 4, 5.ª planta.

ENTRADA LIBRE

COMISIÓN DE PSICOLOGÍA DEPORTIVA

La Psicología Deportiva propone la aplicación de los principios de la Psicología Científica a los campos de la Actividad Física y el Deporte, con el propósito de lograr una mejora del Rendimiento físico y deportivo.

El principal objetivo de la creación de la Comisión de Psicología Deportiva en el Colegio Oficial de Psicólogos de Madrid es la de aglutinar todas aquellas iniciativas, tanto Formativas como Asociativas, de este área de la Psicología.

GRUPOS DE TRABAJO

- **Formación:** Organización de ciclos de conferencias, lugares de estudio de la Psicología Deportiva.
- **Relaciones Sociales:** Contactos con las Federaciones y Entidades Deportivas.
- **Legislación:** Buscar el papel del psicólogo y/o el psicólogo deportivo en la nueva legislación del deporte, y otras leyes que puedan estar en referencia.
- **Bibliografía:** Búsqueda de artículos en prensa y revistas especializadas, y libros sobre Psicología Deportiva.
- **Servicio de asesoría y atención.** Este servicio atenderá las demandas de los colegiados interesados en este área. El Servicio estará disponible el primer martes de cada mes.

Para conseguir el funcionamiento de estos grupos, necesitamos la participación activa tanto de profesionales de la Psicología Deportiva, preferentemente colegiados, como de otros, expertos y profesionales de la Actividad Física y el Deporte.

I CICLO DE CONFERENCIAS DE PSICOLOGIA DEL DEPORTE

Desde el *Grupo de Formación* os queremos comunicar el inicio de un Ciclo de Conferencias sobre psicología del deporte que esperamos os interesen.

Son varios los objetivos que perseguimos con este ciclo, entre ellos la difusión de la Psicología del Deporte como una especialidad de la Psicología, aplicable tanto al Alto Rendimiento como al Deporte de Base y la Actividad Física, mostrar qué adaptaciones debe hacer el psicólogo del deporte en función de la disciplina deportiva en la que intervenga, las distintas técnicas de intervención que componen el repertorio del psicólogo deportivo, etc.

Las fechas y títulos de las ponencias son los siguientes:

- **Apoyo psicológico al deportista en situaciones de estrés post-competitivo agudo.** Enrique Parada. Master en Psicología del Deporte, Psicólogo de la Federación Madrileña de Salvamento y Socorrismo. Lunes 19 de abril.
- **Mesa Redonda con la presencia de deportistas de élite, psicólogos deportivos y periodistas deportivos,** cada uno de los cuales aportará su punto de vista sobre la psicología del deporte. Lunes 24 de mayo.

Las conferencias tendrán lugar los días señalados de 19,30 a 21,00 h. en el Salón de Actos del Colegio de Psicólogos de Madrid, en la Cuesta de San Vicente, 4, 5.ª planta. ENTRADA LIBRE.

Para todos aquellos que estéis interesados en contactar con nosotros estamos a vuestra disposición a partir de junio todos los LUNES de 18 a 20 horas en la Sede del Colegio de Psicólogos de Madrid. Cuesta de San Vicente, 4, 5.ª planta o llamando ese mismo día a los Tels.: 91 541 99 99/98.

BASES Y REQUISITOS PARA LA PRESENTACIÓN DE EXPERIENCIAS

1. Las exposiciones deberán versar sobre trabajos realizados por psicólogos/as colegiados del área de educación, jurídica, drogodependencias, deporte o seguridad vial, o bien en los que hayan participado psicólogos/as colegiados de forma relevante en ese campo de intervención.
2. El/la candidato/a presentará a la Vocalía el proyecto de experiencia según la Hoja de Proyecto que se adjunta.
3. El/la autor/a cuyo proyecto haya sido aceptado, enviará por escrito el texto completo de la exposición (entre 7 folios mínimo y 20 folios máximo), o posterior, como mínimo con dos semanas de antelación a la fecha prevista para su exposición. El texto se entregará en DIN A-4 a doble espacio y en diskette WP 5.1 o posterior o Word 6.0. Este texto quedará a disposición del C.O.P. para su fondo documental y su posible difusión posterior (en cuyo caso se conservaría siempre la autoría).
4. En este texto completo debe figurar –a título orientativo–:
 - Portada con título, indicación de autores y referencia profesional.
 - Fundamentación teórica, descripción de la experiencia, valoración de la misma y puntos a debatir.
 - Bibliografía (normas de la APA) relacionada con el tema señalado especialmente aquellas publicaciones realizadas por psicólogos españoles en el mismo campo de trabajo o en áreas cercanas.
5. El Colegio hará la oportuna publicidad de la sesión, con nombre del autor/a y título de la experiencia, en los medios utilizados para hacer la convocatoria a los colegiados/as.
6. Durante la sesión, el/la autor/a expondrá durante 45 minutos aproximadamente el trabajo realizado y participará en el coloquio posterior.
7. Para la aprobación de los proyectos presentados se valorará la experiencia profesional del autor/a, la actualidad del trabajo realizado y la relevancia y pertinencia del mismo. Serán prioritarias –pero no exclusivas– aquellas experiencias que conecten con temas actuales del área o que abran nuevas vías de aplicación en algún terreno ya consolidado.
8. Excepcionalmente, la Vocalía puede convocar al autor/a que hayan presentado proyectos, para solicitar alguna aclaración sobre aspectos de la misma que no quedaran suficientemente explicitados.
9. La aceptación o rechazo de las propuestas estará a cargo de la Vocalía, que contará con un grupo de asesores/as formado por colegiados/as profesionalmente competentes.
10. El Colegio Oficial de Psicólogos abonará la cantidad de 25.000 ptas. por experiencia aprobada y presentada.
11. Los autores de las experiencias aceptadas se comprometen a ceder los derechos de éstas para publicarse en las revistas que edita el Colegio, así como adaptar el texto a los requisitos de publicación de dichas publicaciones.
12. Para cualquier aspecto relacionado con esta convocatoria, así como para el envío de Proyectos y Textos Completos, rogamos se envíen a la siguiente dirección:

REFERENCIA: EXPERIENCIAS
Dpto. de Formación
Col. Oficial de Psicólogos de Madrid
Cuesta de San Vicente, 4, 5.ª - 28008 Madrid

PROYECTO DE EXPOSICION DE EXPERIENCIAS

(Enviar el proyecto cumplimentando los siguientes datos)

AREA (Marcar con una cruz):

- VOCALIA DE PSICOLOGIA JURIDICA
- VOCALIA DE PSICOLOGIA Y DROGODEPENDENCIAS
- VOCALIA DE PSICOLOGIA DEL DEPORTE
- VOCALIA DE PSICOLOGIA DEL TRAFICO Y SEGURIDAD
- VOCALIA DE PSICOLOGIA DE LA INTERVENCION SOCIAL
- VOCALIA DE PSICOLOGIA EDUCATIVA
- VOCALIA DE PSICOLOGIA DEL TRABAJO Y DE LAS ORGANIZACIONES

TITULO

DATOS PREVIOS

- Realizada o llevada a cabo en (señalar la Institución y la localidad)
- Fecha (indicar fecha de término)
- Duración (en meses y años)
- Tipo de experiencia
 - Implantación de programa
 - Desarrollo de instrumentos
 - Investigación
 - Otros
- Ambito o sector principal de aplicación.
- ¿Estaba encuadrada en algún programa? (en caso afirmativo señalar cuál)
- ¿Generó algún tipo de publicación? (en caso afirmativo referenciarla)
- ¿Se realizó con algún tipo de ayuda o subvención? (en caso afirmativo indicar de quién)

AUTORA/A (ES/AS) (información de todos los autores)

- Nombre N.º Col.
- Breve currículum profesional

RESUMEN DE LA EXPERIENCIA

DESTINATARIOS/AS INTERESADOS/AS (indicar, a su juicio, a qué tipo de psicólogos/as les interesaría la experiencia, independientemente de la convocatoria que se hiciere)

DIRECCION Y TELEFONO DE UN/A AUTORA/A

Por favor, enviar a: REF.: EXPERIENCIAS

Colegio Oficial de Psicólogos de Madrid
Cuesta de San Vicente, 4, 5.ª
28008 Madrid

BASES Y REQUISITOS PARA LA PRESENTACIÓN DE SESIONES CLÍNICAS

- Las exposiciones deben versar sobre casos abordados por psicólogos colegiados, o bien en los que hayan participado psicólogos colegiados de modo relevante.
- El candidato presentará al Colegio Oficial de Psicólogos el proyecto de sesión clínica (según modelo que se adjunta). La exposición tendrá lugar —al menos— un mes después de la presentación de la propuesta.
- El autor, cuyo proyecto haya sido aceptado, enviará por escrito el texto completo de la exposición (mínimo 5 folios y máximo 15 folios, excluyendo la bibliografía), como mínimo con una semana de antelación a la fecha prevista. El texto se entregará en DIN A-4 a doble espacio y en diskette WP 5.1 o posterior o Word 6.0 o posterior. *Este texto quedará a disposición del Colegio Oficial de Psicólogos para su posible difusión posterior.*
- En el texto escrito deben figurar los elementos principales que hayan servido a la hora de valorar el caso, fundamentación teórica, puntos a debatir y bibliografía relacionada con el tema, según el modelo que se podrá recoger en la sede del Colegio Oficial de Psicólogos de Madrid.
- El autor expondrá durante 45 minutos aproximadamente el caso objeto de análisis y participará en el coloquio posterior.
- El Colegio Oficial de Psicólogos abonará la cantidad de 25.000 ptas. por sesión clínica.
- La aceptación o rechazo de las propuestas estará a cargo de la Junta Rectora del Colegio Oficial de Psicólogos de Madrid, que contará con un grupo de asesores formado por colegiados profesionalmente competentes y representativos de las diferentes orientaciones teóricas.

SESIONES CLINICAS

(Remitir una ficha cumplimentando los siguientes datos)

Título

Caso abordado

¿Qué se va a mostrar en la sesión clínica? (Una sesión, una síntesis de tratamiento, etcétera)

RESUMEN DEL CASO

Motivo de consulta

Procedimiento de evaluación y diagnóstico

Historia clínica (síntesis)

Modelo teórico y técnicas empleadas en la intervención terapéutica

.....

Dentro del modelo teórico del terapeuta ¿cuál es el aspecto que ilustra el caso?

.....

BIBLIOGRAFIA DE REFERENCIA

AUTOR O AUTORES (Currículum)

PROGRAMA III PLAN DE FORMACION SUPERIOR EN SERVICIOS SOCIALES - 1999. C.O.P.-IMSERSO

P R O G R A M A

III PLAN DE FORMACIÓN SUPERIOR EN SERVICIOS SOCIALES COP • IMSERSO • 1999

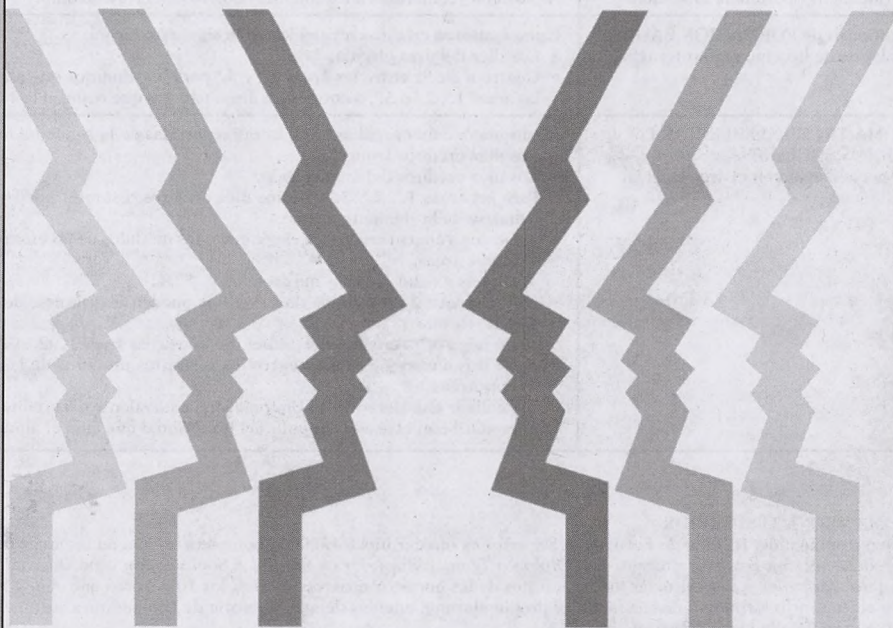

ESTRUCTURA DEL PLAN DE FORMACION

El Plan de Formación Superior desarrolla un número de créditos formativos (un crédito equivale a diez horas de formación), que se distribuyen de la siguiente forma:

	Créditos	Horas Formativas del Plan	Módulos
- Formación troncal común a todos los alumnos que accedan al Diploma Técnico Superior	DIEZ	100	CINCO
Áreas de especialización en:	DIEZ	100	CINCO
1. Vejez			
2. Personas con discapacidad	DIEZ	100	CINCO
3. Inmigrantes y Refugiados	DIEZ	100	CINCO
4. Dirección, Gestión y Organización de Centros Programas de Servicios Sociales	DIEZ	100	CINCO
5. Metodologías, Técnicas y Estrategias de Intervención Social	DIEZ	100	CINCO
TOTAL	SESENTA	600	TREINTA

Los módulos formativos tendrán una duración de 20 horas (2 créditos), con objeto de facilitar el diseño curricular del alumno, por lo que estamos hablando de *un total de TREINTA cursos para desarrollar las 600 horas formativas*.

MATRICULACIONES Y CERTIFICADOS

La participación en el III Plan de permite optar a tres modalidades de certificaciones:

DENOMINACION CERTIFICADO	REQUISITOS E ITINERARIOS FORMATIVOS PARA SU OBTENCION
• Certificado de asistencia al Módulo	Asistir con regularidad a los módulos objeto de certificación.
• Certificado de FORMACION BASICA en alguna de las cinco áreas temáticas	Cursar catorce créditos repartidos de la siguiente forma: <ul style="list-style-type: none"> • Los diez del área elegida. • Cuatro a elegir entre las áreas 4.^a y 5.^a para los alumnos que realicen las áreas 1.^a, 2.^a o 3.^a, ó entre estas áreas para los que realicen la 4.^a y 5.^a
DIPLOMA TECNICO SUPERIOR EN SERVICIOS SOCIALES, con especialización en el área elegida.	El alumno/a deberá realizar 300 horas repartidas de la siguiente forma: <ul style="list-style-type: none"> • Los diez créditos troncales. • Los diez créditos del área elegida. • Para las áreas 1.^a, 2.^a, 3.^a y 4.^a los diez créditos restantes pueden distribuirse de la siguiente forma: <ul style="list-style-type: none"> - De dos a cuatro créditos a elegir entre los módulos de las cuatro primeras áreas. - De seis a ocho créditos del área 5.^a • Para el área 5.^a los últimos diez créditos pueden distribuirse de la siguiente forma: <ul style="list-style-type: none"> - De seis a ocho créditos del primer módulo de las áreas 1.^a, 2.^a, 3.^a o 4.^a - De dos a cuatro créditos entre los restantes módulos de las mismas áreas. - Realizar una Memoria de Diplomatura, equivalente a 5 créditos que contará con el asesoramiento del profesional que elija el alumno/a.

* DIPLOMA TECNICO SUPERIOR

El objetivo principal del III Plan de Formación Superior es ofrecer una formación completa en una de las áreas de trabajo, pudiéndose obtener con esta alternativa el *Diploma Técnico Superior en Servicios Sociales con especialización en el área elegida*. Para ello, deberá realizar los 10 créditos de las horas troncales comunes, los 10 del área que elija y 10 a elegir según el itinerario formativo diseñado por el propio alumno, además de una Memoria de Diplomatura según el procedimiento que se detalla más adelante.

Los alumnos que opten por el Diploma Técnico Superior recibirán un Diploma general por 350 horas (300 horas cursadas de formación y 50 de la Memoria de Diplomatura) acreditativo de su formación.

Se realizará, además, para estos alumnos un *expediente académico* que recogerá todos los módulos cursados incluyendo contenidos, horas y profesorado. Este expediente se editará por triplicado quedando uno en poder del alumno, otro en poder del IMSERSO y otro en el C.O.P. Ambas instituciones se comprometen a dar la máxima difusión de las personas que se diplomaron en las sucesivas promociones en todos los medios a su alcance (revistas especializadas, universidades, Instituciones públicas y privadas, centros de trabajo en general, medios de comunicación social, etc.)

REQUISITOS GENERALES PARA LA MEMORIA DE DIPLOMATURA

Realizar los 30 créditos formativos elegidos

Presentar una Memoria de Diplomatura (5 créditos) que deberá ser asesorada, a elegir por el alumno, por:

- Algún Responsable del Equipo Directivo y Técnico.

- Algún profesor que imparta clase en los módulos realizados del área por el que se diploma.

- Si la Memoria es el producto de una experiencia real de intervención, sea en prácticas o en trabajo remunerado, podrá ser dirigida por el responsable del Programa, Servicio, Centro, etc., donde se desarrolla dicha experiencia.

Las Memorias serán calificadas por una COMISION EVALUADORA IMSERSO-COP, formada por personas especializadas en cada área.

* CERTIFICADO DE FORMACION BASICA

Otra posibilidad para los alumnos es recibir una formación básica en alguna de las cinco áreas de trabajo. Para ello deberá cursar los 10 créditos del área elegida y otros 4 créditos según el itinerario formativo que cada alumno se diseñe.

* MATRICULAS PARA MODULOS SUELTOS

Los alumnos que no deseen optar al Diploma Técnico Superior podrán matricularse en los distintos módulos pertenecientes tanto a la formación común a los del área de especialización, siempre que haya plazas disponibles. En este caso recibirán el certificado de aprovechamiento si supera la prueba que, sobre los contenidos, se elaborará.

* CONVALIDACIONES

Los alumnos de anteriores ediciones podían convalidar créditos para acceder a nuevas certificaciones, estudiándose en cada caso particular las convalidaciones a realizar.

DESTINATARIOS

Licenciados y Diplomados universitarios que trabajen o estén interesados en el área de Servicios Sociales. Asimismo se reservará un porcentaje reducido de plazas para estudiantes de 2.º ciclo universitario que acrediten buen expediente académico.

METODOLOGIA DE LOS MODULOS

*Exposiciones y lectura de material escrito.

*Exposiciones audiovisuales.

*Grupos de discusión de supuestos prácticos.

*Visitas y clases presenciales en Centros del Insero y otros Organismos.

TUTORIAS

Se realizará un calendario de tutorías donde los Responsables de cada área y director técnico atenderán las consultas de los alumnos que lo soliciten.

PROFESORADO

Como en anteriores ediciones del Plan, los profesores serán profesionales de gran prestigio en su sector y académicos especializados en los temas a desarrollar. La procedencia disciplinar será amplia, garantizándose así una *formación interdisciplinar*.

SERVICIO DE DOCUMENTACION

Todos los *matriculados* a los cursos independientemente de que sean colegiados o no, *tienen libre acceso* al importante *servicio de documentación* existente en el C.O.P.: libros, revistas especializadas, búsquedas bibliográficas temáticas, etc.

HORARIO

JUEVES de 18,00 a 22,00 h.

VIERNES de 9,00 a 15,00 h.

Las clases, según este horario, se distribuirán de abril de 1999 hasta marzo de 2000.

LUGAR DE CELEBRACION

Los módulos se realizarán en los locales del Dpto. de Formación del C.O.P.-Madrid (Cuesta de San Vicente, 4-5.º, Metro Plaza de España). Algunas horas lectivas, dentro del mismo horario, se desarrollarán en Centros del IMSERSO y otros Organismos, en las que se programará una visita a sus servicios.

PRECIOS

* Colegiados del C.O.P. y profesionales del IMSERSO 700 ptas./h.

* Inscripciones libres 1.100 ptas./h.

* Asesoramiento Memorias de Diplomatura 10.000 ptas.

FORMA DE PAGO

* Inscripciones a *módulos sueltos*. Pagarán el módulo por anticipado. *No se admiten reservas*, las inscripciones deben ser en firme.

* *Certificado de Formación Básica*. El 50% del pago al hacer la reserva y el resto antes del comienzo de los módulos del área elegida.

* Interesados en optar al *Diploma Técnico Superior en Servicios Sociales*: El precio se desglosa según el cuadro que viene a continuación:

TOTAL	INSCRIPCIONES	INSCRIPCIONES
30 CREDITOS	COP/IMSERSO	LIBRES
(300 horas)	(700 ptas/h.)	(1.100 ptas/h.)
Primer pago al hacer la reserva	70.000 ptas.	130.000 ptas.
2.º Pago antes del 1/5/99	70.000 ptas.	130.000 ptas.
3.º Pago antes del 1/9/99	70.000 ptas.	70.000 ptas.
Pago Memoria antes del 1/12/99	10.000 ptas.	10.000 ptas.
	210.000 ptas.	340.000 ptas.

DEVOLUCIONES

Las solicitudes de devolución deberán realizarse por escrito, acreditando la justificación. Los porcentajes asignados serán los siguientes:

*Con 60 días de antelación devolución del 50%

*Con 30 días de antelación devolución del 15%

*Con 29 días o menos no se realizará ninguna devolución.

A. FORMACION TRONCAL COMUN (Módulos del 1 al 5)

MODULO 1

PERSPECTIVA HISTORICA DE LAS POLITICAS DE BIENESTAR SOCIAL. EL SISTEMA PUBLICO DE SERVICIOS SOCIALES: SITUACION ACTUAL Y TENDENCIAS. POLITICA SOCIAL EUROPEA: OBJETIVOS Y PRINCIPALES PROGRAMAS.

MODULO 2

ANALISIS DEL CONTEXTO DE LAS INTERVENCIONES SOCIALES I: PRINCIPALES MODELOS.

MODULO 3

ANALISIS DEL CONTEXTO DE LAS INTERVENCIONES SOCIALES II: PRINCIPALES ESTRATEGIAS.

MODULO 4

PLANIFICACIÓN Y PROGRAMACION DE LA INTERVENCION SOCIAL.

MODULO 5

EVALUACION DE PROGRAMAS Y CENTROS SOCIALES.

B. AREAS DE ESPECIALIZACION

Area 1: Vejez

MODULO 1.1

ELEMENTOS PARA UN ANALISIS PSICOSOCIAL DEL ENVEJECIMIENTO Y LA VEJEZ. LA PROBLEMATICA DE LA JUBILACION. POLITICAS Y RECURSOS SOCIALES PARA LA ATENCION A LA VEJEZ.

MODULO 1.2

CENTROS GERONTOLOGICOS I. EL MEDIO RESIDENCIAL. ANIMACION Y PARTICIPACION EN EL CONTEXTO INSTITUCIONAL.

MODULO 1.3

CENTROS GERONTOLOGICOS II. OTROS MODELOS ASISTENCIALES. EL ROL DEL PROFESIONAL.

MODULO 1.4

TRABAJO CON VEJEZ EN EL AMBITO COMUNITARIO.

MODULO 1.5

VEJEZ Y PARTICIPACION SOCIAL.

Area 2.ª: Personas con discapacidad (hay que cambiar los objetivos, ya que Gaspar ha variado los títulos de todos los módulos)

MODULO 2.1

POLITICA SOCIAL Y DISCAPACIDAD.

MODULO 2.2

VALORACION Y DIAGNOSTICO DE PERSONAS CON DISCAPACIDAD.

MODULO 2.3

INTERVENCION CON PERSONAS DISCAPACITADAS Y SUS FAMILIAS.

MODULO 2.4

INSERCIÓN SOCIOLABORAL DE PERSONAS CON DISCAPACIDAD.

MODULO 2.5

NUEVAS TECNOLOGIAS Y VIDA INDEPENDIENTE.

Area 3.ª: Refugiados e inmigrantes

MODULO 3.1

LA INMIGRACION Y EL REFUGIO EN ESPAÑA: POLITICAS SOCIALES.

MODULO 3.2

PROGRAMAS SOCIALES CON POBLACION INMIGRANTE Y REFUGIADA.

MODULO 3.3

ASPECTOS LEGISLATIVOS EN MATERIA DE INMIGRACION Y REFUGIO. POLITICA SOCIAL COMUNITARIA.

MODULO 3.4

INTERVENCION SOCIAL CON POBLACION INMIGRANTE (I). CONCEPTOS TEORICOS Y PRINCIPALES DILEMAS.

MODULO 3.5.

INTERVENCION SOCIAL CON POBLACION INMIGRANTE (II). METODOLOGIA Y DISEÑO DE PROGRAMAS DE INTERVENCION SOCIAL.

Area 4.ª: Dirección, organización y gestión de centros y programas de servicios sociales

MODULO 4.1

GESTION DE SERVICIOS SOCIALES: COOPERACION ENTRE EL SECTOR PUBLICO Y PRIVADO.

MODULO 4.2

SISTEMAS DE CALIDAD Y SERVICIOS SOCIALES.

MODULO 4.3

DIRECCION DE RECURSOS HUMANOS EN SERVICIOS SOCIALES: EL DESARROLLO DE LA FUNCION DIRECTIVA Y EL ESTILO DE MANDO.

MODULO 4.4

GESTION ECONOMICA Y PRESUPUESTARIA.

MODULO 4.5

DISEÑO Y ANALISIS DE ORGANIZACIONES DE SERVICIOS SOCIALES.

Area 5.ª: Metodologías, técnicas y estrategias de intervención social

MODULO 5.1

TECNICAS Y DINAMICAS PARTICIPATIVAS EN LA INTERVENCION GRUPAL.

MODULO 5.2

UNA METODOLOGIA PARTICIPATIVA PARA LA INTERVENCION SOCIAL: LA INVESTIGACION-ACCION PARTICIPATIVA (IAP).

MODULO 5.3

HABILIDADES SOCIALES Y SU APLICACION EN LA INTERVENCION SOCIAL.

MODULO 5.4

ESTRATEGIAS DE INTERVENCION BASADAS EN REDES DE APOYO SOCIAL. APLICACIONES AL TRABAJO CON FAMILIAS Y CON GRUPOS DE AUTOAYUDA.

MODULO 5.5

ESTRATEGIAS DE INSERCION SOCIOLABORAL Y SERVICIOS SOCIALES.

BOLETIN DE INSCRIPCION

Apellidos: Nombre:

Dirección: DP: Ciudad:

Numero de Colegiado (si procede):

DNI/NIF:

Teléfonos (incluir los 9 dígitos): Fax:

E-mail:

Diplomatura / Licenciatura en: Universidad:

Institución / Centro de Trabajo:

Puesto de Trabajo actual:.....

Experiencia profesional (Breve resumen indicando años):.....

.....

.....

Marque con una cruz la alternativa que desee:

Módulos sueltos (indique cuales)

Precio:..... horas x ptas.=

Certificado técnico superior (indique los módulos a los que se inscribe)

Precio:140 horas x ptas.=

Diploma técnico superior (indique los módulos a los que se inscribe)

Precio:300 horas x ptas.=

Asesoramiento Memoria = 10.000

Total a pagar

Primer plazo:

- Efectivo: mediante el pago directamente en la oficina del colegio.
- Talón nominativo: Enviar junto al boletín de inscripción al Dpto. de Formación del COP. Cuesta de San Vicente, 4, 5.ª planta. 28008 Madrid.
- Transferencia bancaria: a favor del Colegio Oficial de Psicólogos de Madrid. Banco Popular Español C.C. 0075-0126-92-0601229349.

Devoluciones:

- Con 30 días de antelación al comienzo del primer módulo en el que se ha inscrito: 50%
- Con 29 días de antelación al comienzo del primer módulo no se devolverá ningún importe.

ANUARIO DE PSICOLOGIA JURIDICA 1998

PROLOGO

I ESTUDIOS

- La entrevista como instrumento de evaluación de las familias candidatas a la adopción internacional.
- Teorías sobre delincuencia en los 90.
- Aplicación Policial de la Entrevista Cognitiva.
- Intervención en el proceso de separación conyugal: Un caso de mediación familiar.
- Los agresores sexuales adolescentes.
- Actuación e intervención del psicólogo en el Juzgado de Vigilancia Penitenciaria.
- ¿Por qué hay niños que cuando jóvenes llegan a comportarse violentamente? Claves para comprender el desarrollo de la violencia.
- Rasgos de personalidad y valores interpersonales del militar profesional especialista.
- ¿Por qué obedecemos las leyes? Una exploración de los fundamentos valorativos del comportamiento normativo.
- Tráfico internacional de mujeres.

II ENTREVISTA

- Entrevista a doña María Teresa Mogin. Directora General de Acción Social, del Menor y la Familia. Ministerio de Trabajo y Asuntos Sociales.

III CRITICA DE LIBROS

- Psicología y Práctica Jurídica.
- La mediación. Una solución a los conflictos de ruptura de pareja.
- Alternatives to violence. Empowering Youth to develop healthy relationships.
- Creating Competence from Chaos. A comprehensive Guide to Home-Based Service.

REUNIONES Y DISTINTOS EVENTOS DEL PROXIMO 1999

1 NUMERO AL AÑO - SUSCRIPCIONES: 91 541 70 09

COLEGIADOS: 2.300 PTAS. - NO COLEGIADOS: 3.500 PTAS. (IVA INCLUIDO)



5

DISPOSICIONES DE INTERÉS: B.O.E. Y B.O.C.A.M.

OFERTA DE EMPLEO PÚBLICO

BOLETIN OFICIAL DEL ESTADO DE 9 DE FEBRERO 1999

RESOLUCION de 3 de diciembre de 1998, del Consorcio Parc Serralada Litoral (Barcelona), por la que se anuncia la oferta de empleo público de 1998.

Nivel de titulación: Superior. Denominación del puesto: Psicólogo. Número de vacantes: Una.

INFORMACIÓN ACADÉMICA

BOLETIN OFICIAL DEL ESTADO DE 29 DE ENERO 1999

CORRECCION de erratas de la Resolución de 11 de enero de 1999, de la Universidad Nacional de Educación a Distancia, por la que se nombra a don Francisco Gutiérrez, Profesor titular de Universidad del área de conocimiento de "Psicología Evolutiva y de la Educación".

RESOLUCION de 11 de enero de 1999, de la Universidad de Valencia, por la que se nombra a doña María Teresa Torrecilla Jareño, Catedrática de Escuela Universitaria, en el área de conocimiento de "Psicología Evolutiva y de la Educación".

RESOLUCION de 11 de enero de 1999, de la Universidad de Valencia, por la que se nombra a don Gonzalo Musitu Ochoa, Catedrático de Universidad en el área de conocimiento de "Psicología Social".

RESOLUCION de 11 de enero de 1999, de la Universidad de Valencia, por la que se nombra a doña Rosa Bañuls Egeda, Profesora titular de Universidad, en el área de conocimiento de "Psicología Básica".

RESOLUCION de 11 de enero de 1999, de la Universidad de Valencia, por la que se nombra a don José Fernando García Pérez, Profesor titular de Universidad, en el área de conocimiento de "Metodología de las Ciencias del Comportamiento".

RESOLUCION de 11 de enero de 1999, de la Universidad de Valencia, por la que se nombra a doña María Dolores Frías Navarro, Profesora titular de Universidad, en el área de conocimiento de "Metodología de las Ciencias del Comportamiento".

RESOLUCION de 11 de enero de 1999, de la Universidad de Valencia, por la que se nombra a doña María Angeles Beleña Mateo, Profesora titular de Universidad, en el área de conocimiento de "Personalidad, Evaluación y Tratamientos Psicológicos".

RESOLUCION de 11 de enero de 1999, de la Universidad de Valencia, por la que se nombra a don José Ramos López, Profesor titular de Universidad, en el área de conocimiento de "Psicología Social".

RESOLUCION de 11 de enero de 1999, de la Universidad de Valencia, por la que se nombra a doña María Carmen Fortes del Valle, Catedrática de Escuela Universitaria en el área de conocimiento de "Psicología Evolutiva y de la Educación".

BOLETIN OFICIAL DEL ESTADO DE 30 DE ENERO 1999

RESOLUCION de 26 de diciembre de 1998, de la Universidad Jaume I, por la que se nombra a doña María Pilar Jara, Profesora titular de Universidad, en el área de conocimiento de "Metodología de las Ciencias del Comportamiento".

BOLETIN OFICIAL DEL ESTADO DE 1 DE FEBRERO 1999

RESOLUCION de 11 de enero de 1999, de la Universidad de León, por la que se nombra a don Dionisio Mangá Rodríguez, Profesor titular de Universidad, en el área de conocimiento de "Personalidad, Evaluación y Tratamientos Psicológicos".

RESOLUCION de 7 de enero de 1999, de la Universidad de A Coruña, por la que se nombra Profesor titular de Universidad del área de conocimiento de "Psicología Evolutiva y de la Educación" del Departamento de Psicología Evolutiva y de la Educación a don Antonio Valle Arias.

RESOLUCION de 7 de enero de 1999, de la Universidad de las Islas Baleares, por la que se nombra a doña Gloria García de la Banda García, Profesora titular de la Escuela Universitaria del área de conocimiento de "Personalidad, Evaluación y Tratamiento Psicológicos".

BOLETIN OFICIAL DEL ESTADO DE 5 DE FEBRERO 1999

RESOLUCION de 8 de enero de 1999, de la Universidad de Las Palmas de Gran Canaria, por la que se nombra a doña María del Carmen Pérez Rodríguez, Profesora titular de Escuela Universitaria del área de conocimiento de "Trabajo Social y Servicios Sociales".

BOLETIN OFICIAL DEL ESTADO DE 6 DE FEBRERO 1999

RESOLUCION de 16 de enero de 1999, de la Universidad de Alicante, por la que se nombra Catedrático de Escuela Universitaria, en el área de conocimiento de "Psicología Evolutiva y de la Educación", a don Leandro Navas Martínez.

6

CURSOS, REUNIONES, CONGRESOS, PREMIOS Y BECAS CONVOCADAS POR OTRAS ENTIDADES

CURSOS

ADVERTENCIA: EL COLEGIO OFICIAL DE PSICOLOGOS DE MADRID NO ASUME EN PRINCIPIO –SALVO EN LOS CASOS EN QUE SEA EL ORGANIZADOR–, NI EL CONTENIDO NI LA METODOLOGIA DE LOS CURSOS QUE SE INCLUYEN EN LA “GUIA”.

NORMAS OBLIGATORIAS PARA LA PUBLICACION DE CURSOS EN LA “GUIA DEL PSICOLOGO”

a) La fecha límite para la recepción del curso es el día 2 del mes anterior a la publicación de la guía.

b) Los profesores pueden ser:

- Psicólogos colegiados, por lo que deberán adjuntar la fotocopia del carnet de colegiado.
- Miembros de instituciones u organismos con prestigio y competencia reconocida.

c) Deberán enviar exclusivamente una ficha escueta con los siguientes datos:

- *Clasificación del curso* (clínica, trabajo, intervención social, drogodependencias, se-

Los cursos que no cumplan alguna de estas condiciones, no podrán ser publicados en la Guía del Psicólogo.

Debido al elevado número de cursos que recibimos y para desarrollar un mayor control, esperamos entiendan esta postura, que sin duda facilitará el buen funcionamiento de esta sección.

Se anima a los colegiados que asistan a estos cursos que pongan en conocimiento del colegio cualquier irregularidad que pudieran observar en ellos.

El Colegio se reserva el derecho último de publicación de cualquier curso en la “Guía del Psicólogo”, independientemente del hecho de que cumplan los requisitos prescritos en las normas de publicación.

guridad vial, jurídica, educativa, deportes, otros.

- *Mes de la guía en la que se desea publicar el curso.*
- *Título curso. Fecha. Ciudad. Organización. Profesores* (nombre y apellidos). *Precio. Información* (dirección y teléfono).

d) En cada número de la Guía se publicarán un máximo de dos cursos por institución o centro docente.

e) Los anuncios se incluirán en un sólo número de la Guía y excepcionalmente, en el caso de que los cursos duren más de un mes, en dos números.

f) Los cursos organizados fuera del área de Madrid deberán cumplir todos los requisitos y además incluir el sello oficial de la Delegación que le corresponda.

CLINICA

GRUPO DIDACTICO Y DE SUPERVISION EN ANALISIS TRANSACCIONAL

Fecha: 24 y 25 abril 1999
 Ciudad: Madrid
 Organiza: Miembro Didáctico y Docente de ITAA y EATA
 Profesor: Jorge Escribano. Coord.: Concepción Aguiñaga
 Precio: 24.000 ptas.; estudiantes: 21.000 ptas.
 Tels.: 91 350 66 33; 415 67 44

NUEVAS TERAPIAS PARA LAS OBSESIONES

Fecha: 3 abril 1999
 Ciudad: Madrid
 Organiza: CIDAI
 Profesor: Jaime Fúster
 Precio: 14.000 ptas.
 Información: Avda. Campanar, 108, 6. Teléfono: 91 349 17 12

INTERVENCION CONDUCTUAL A LO LARGO DEL PROCESO DE SEPARACION Y DIVORCIO

Fecha: 23 y 24 abril 1999
 Ciudad: Madrid
 Organiza: CIDAI
 Profesora: Marina González
 Precio: 20.000 ptas.
 Información: Avda. Campanar, 108, 6. Teléfono: 91 349 17 12

TALLER - DEBATE: PSICOTERAPIA PSICOANALITICA DE PADRES E HIJOS

Fecha: 17 abril 1999
 Ciudad: Madrid
 Organiza: ELIPSIS
 Profesores: Emilce Dio Bleichmar y Margarita Aznar
 Precio: 8.000 ptas.; alumnos y ex alumnos de ELIPSIS: 6.000 ptas.
 Información: Diego de León, 44, 3.º izda. Tels.: 91 411 24 42; 91 564 62 27

MUSICOTERAPIA Y TRASTORNOS DE AUDICION

Fecha: 9, 10 y 11 abril 1999
 Ciudad: Madrid
 Organiza: Asociación Española de Musicoterapia

Profesora: Isabel Luñanoby
 Precio: Socios: 14.000 ptas.; no socios: 16.000 ptas.
 Información: Tels.: 91 388 30 58; 91 650 39 17

INTRODUCCION A LA ENTREVISTA DE JUEGO EN CLINICA INFANTIL

Fecha: Abril - julio 1999
 Ciudad: Madrid
 Organiza: ASIPSI - APICE
 Profesora: Irene Silva Diverio
 Precio: 12.000 ptas.
 Información: Nieremberg, 25, bajo A. Tel.: 91 416 62 87

TESTS PROYECTIVOS GRAFICOS

Fecha: Abril - julio 1999
 Ciudad: Madrid
 Organiza: ASIPSI - APICE
 Profesora: Irene Silva Diverio
 Precio: 6.000 ptas.
 Información: Nieremberg, 25, bajo A. Tel.: 91 416 62 87

PREVENCION Y TRATAMIENTO DE LAS OTRAS DEPENDENCIAS: TELEFONO, TRABAJO, COMPRA COMPULSIVA, SEXO...

Fecha: 7 y 8 mayo 1999
 Ciudad: Madrid
 Organiza: ITAD. Instituto de Formación y Tratamiento en Terapia Familiar Sistémica
 Profesor: Coord.: Eduardo Brik
 Precio: profesionales: 9.000 ptas.; estudiantes: 7.000 pesetas
 Información: San Agustín, 7, 1.º ext. dcha. Tels.: 91 429 94 00; 369 36 13

DRAMATERAPIA EN TERAPIA FAMILIAR Y GRUPAL

Fecha: 23 y 24 abril 1999
 Ciudad: Madrid
 Organiza: ITAD. Instituto de Formación y Tratamiento en Terapia Familiar Sistémica
 Profesor: Liliana Levy; Coord.: Eduardo Brik
 Precio: Profesionales: 9.000 ptas.; estudiantes: 7.000 ptas.
 Información: San Agustín, 7, 1.º ext. dcha. Tels.: 91 429 94 00; 369 36 13

INTRODUCCION AL ANALISIS TRANSACCIONAL

Fecha: 16 y 17 abril 1999
 Ciudad: Madrid
 Organiza: Centro ETHOS

Profesoras: Dir.: Concepción de Diego; Prof.: María Angeles Ortega

Precio: 22.000 ptas.

Información: Avda. Pablo Iglesias, 15, entresuelo.

Tel.: 91 553 42 84

**HABILIDADES TERAPEUTICAS
CON NIÑOS
Y ADOLESCENTES**

Fecha: 9, 16, 23 y 30 abril 1999

Ciudad: Madrid

Organiza: INDEC. Instituto de Desarrollo de la Conducta

Profesora: Carmen Zazo Martínez

Precio: 20.000 ptas.

Información: San Bernardo, 112, 2.º d. Tel.: 91 447 31 29

**TRASTORNOS
DE ANSIEDAD
EN LA INFANCIA Y ADOLESCENCIA**

Fecha: 9, 16, 23 y 30 abril 1999

Ciudad: Madrid

Organiza: INDEC. Instituto de Desarrollo de la Conducta

Profesora: Carmen Zazo Martínez

Precio: 20.000 ptas.

Información: San Bernardo, 112, 2.º d. Tel.: 91 447 31 29

**ALIMENTO Y CUERPO EN LAS ANOREXIAS:
UN ENFOQUE PSICODINAMICO**

Fecha: 17 y 18 abril 1999

Ciudad: Madrid

Organiza: Escuela de Psicología Mirasierra

Profesores: Herce Medoza, J. M.; Nehama Masri, R.

Precio: 15.000 ptas. (alumnos y antiguos alumnos de la Escuela: 12.000 ptas.)

Información: Génova, 7, 3.º dcha. Tels.: 91 319 70 36; 91 308 49 52

TRASTORNOS DE ANSIEDAD

Fecha: 16 y 23 abril 1999

Ciudad: Madrid

Organiza: Centro de Estudios Grafológicos

Profesora: Matilde Barroso

Precio: 8.000 ptas.

Información: Carranza, 16, 1.º dcha. Teléfono/Fax: 91 447 51 38

**PERICIA GRAFOLOGICA Y ESTUDIO
DE CONDUCTAS DESVIADAS**

Fecha: 15 abril 1999

Ciudad: Madrid

Organiza: Centro de Estudios Grafológicos

Profesora: Susana Gómez Lages

Precio: Mensualidad: 7.500 ptas

Información: Carranza, 16, 1.º dcha. Teléfono/Fax: 91 447 51 38

**LAS TECNICAS HIPNOTICAS
DE CONFUSION
POR MILTON H. ERICKSON**

Fecha: 17 y 18 abril 1999

Ciudad: Madrid

Organiza: Instituto para la Hipnosis Indirecta

Profesor: Luis Miguel Gómez

Precio: 14.000 ptas.; colegiados: 12.500 ptas.

Información: Dr. Esquerdo, 30. Tel.: 91 574 43 57

OBSESIONES Y COMPULSIONES

Fecha: Abril - mayo 1999

Ciudad: Madrid

Organiza: Centro de Psicología REBULL

Profesora: Rosario Rebull

Precio: 4.500 ptas.

Información: Hermosilla, 114, bajo A (zona Goya). Tel.: 91 803 08 05

DISTINTOS TIPOS DE RELAJACION

Fecha: Abril - mayo 1999

Ciudad: Madrid

Organiza: Centro de Psicología REBULL

Profesora: Rosario Rebull

Precio: 4.500 ptas.

Información: Hermosilla, 114, bajo A (zona Goya). Tel.: 91 803 08 05

**SEMINARIO PRACTICO
INTRODUCTORIO A LA CLINICA
PSICOANALITICA**

Fecha: Abril - octubre 1999

Ciudad: Madrid

Organiza: EEPP Escuela Española de Psicoterapia y Psicoanálisis

Profesores: Carmen Atance y Juan Pundik

Precio: Matrícula: 5.000 ptas.; mensualidad: 8.000 ptas.

Información: Asura, 95. Teléfonos: 91 388 61 19; 91 388 63 10

MASTER EN CLINICA PSICOANALITICA

Fecha: Abril 1999 - abril 2002
 Ciudad: Madrid
 Organiza: EEPP Escuela Española de Psicoterapia y Psicoanálisis
 Profesores: Carmen Atance y Juan Pundik
 Precio: Mensualidad: 14.000 ptas.
 Información: Asura, 95. Teléfonos: 91 388 61 19;
 91 388 63 10

PERVERSION

Fecha: 8, 15, 22 y 29 abril 1999
 Ciudad: Madrid
 Organiza: Casa Madrileña de la Escuela Europea de Psicoanálisis
 Profesores: A. Borderías; O. Caneda; A. Fuentes; S. Genta
 Precio: Gratuito
 Información: Martínez Campos, 13, 1.º

**TRATAMIENTO COGNITIVO-CONDUCTUAL
 DE LOS CELOS**

Fecha: 7 - 28 abril 1999
 Ciudad: Madrid
 Organiza: Centro ELLIS
 Profesor: Enrique la Hoz
 Precio: 10.000 ptas.
 Información: Alcalá, 18, 2.º izda. Tels.: 91 532 46 80;
 91 522 50 15

**TECNICAS COGNITIVO-CONDUCTUALES
 PARA ENAMORAR
 Y DESENAMORAR**

Fecha: 3 mayo - 7 junio 1999
 Ciudad: Madrid
 Organiza: Centro ELLIS
 Profesor: Enrique la Hoz
 Precio: 18.000 ptas.
 Información: Alcalá, 18, 2.º izda. Tels.: 91 532 46 80;
 91 522 50 15

**CURSO
 DE QUIROMASAJE TERAPEUTICO**

Fecha: Abril 1999
 Ciudad: Madrid
 Organiza: Centro de Terapias Psicocorporales Hara
 Profesora: Coord.: Margarita García
 Precio: 50.000 ptas.
 Información: San Raimundo, 27, 1.º Tel.: 91 311 23 76

CURSO DE MASAJE REFLEJO

Fecha: Abril 1999
 Ciudad: Madrid
 Organiza: Centro de Terapias Psicocorporales Hara
 Profesora: Coord.: Margarita García
 Precio: 50.000 ptas.
 Información: San Raimundo, 27, 1.º Tel.: 91 311 23 76

TALLER DE CRECIMIENTO PERSONAL

Fecha: 18 y 19 abril 1999
 Ciudad: Madrid
 Organiza: IFFI - Instituto de la Familia - Formación e Intervención
 Profesoras: Cristina Pérez Díaz Flor; Susana Rabar Rivero
 Precio: 22.000 ptas.
 Información: Tel.: 91 527 20 76

**SEMINARIO SOBRE PSICOTERAPIA
 PSICOANALITICA EN GRUPO E INSTITUCIONES**

Fecha: Abril 1999
 Ciudad: Madrid
 Organiza: IPSA. Instituto de Psicología Social Analítica
 Profesores: Armando Bauleo; Alicia Montserrat
 Precio: 7.000 ptas.
 Información: Alcalá, 175, 3.º izda. Tel.: 91 402 45 47

**SEMINARIO SOBRE SALUD MENTAL
 Y EL EQUIPO INTERDISCIPLINARIO**

Fecha: Abril 1999
 Ciudad: Madrid
 Organiza: IPSA. Instituto de Psicología Social Analítica
 Profesores: Armando Bauleo; Nicolás Espiro
 Precio: 7.000 ptas.
 Información: Alcalá, 175, 3.º izda. Tel.: 91 402 45 47

**EVALUACION Y TRATAMIENTO
 DE TRASTORNOS EMOCIONALES
 EN LA INFANCIA**

Fecha: 22 y 23 mayo 1999
 Ciudad: Madrid
 Organiza: Centro de Psicología Noguerol
 Profesores: Victoria Noguerol; Antonio Fernández y Ana Isabel Saz
 Precio: 16.000 ptas.
 Información: Tel.: 91 593 44 95

**ABUSO SEXUAL INFANTIL: PREVENCIÓN,
DETECCIÓN, EVALUACIÓN Y TRATAMIENTO**

Fecha: 29 y 30 mayo 1999
 Ciudad: Madrid
 Organiza: Centro de Psicología Nogueroles
 Profesores: Victoria Nogueroles; Antonio Fernández y Ana Isabel Saz
 Precio: 16.000 ptas.
 Información: Tel.: 91 593 44 95

**SEMINARIO DE ANÁLISIS PSICODRAMÁTICO Y
CLÍNICA PSICOANALÍTICA**

Fecha: 5 junio 1999
 Ciudad: Madrid
 Organiza: Grupo de Estudios de Psicodrama de Madrid
 Profesor: Pablo Álvarez Valcarlos
 Precio: 15.000 ptas. (2 becas del 30 %)
 Información: Tels.: 91 415 66 75; 91 519 19 66

**SEMINARIO DE INTRODUCCIÓN AL
PSICODRAMA**

Fecha: 22 mayo 1999
 Ciudad: Madrid
 Organiza: Grupo de Estudios de Psicodrama de Madrid
 Profesores: Pablo Álvarez Valcarlos; Belén Hernández Zoido
 Precio: 8.000 ptas.
 Información: Tels.: 91 415 66 75; 91 519 19 66

**INTERVENCIÓN FAMILIAR.
ENFOQUE CONDUCTUAL**

Fecha: 14 - 17 abril 1999
 Ciudad: Madrid
 Organiza: METABOLE
 Profesora: Joaquina María Polo
 Precio: 15.000 ptas.
 Información: Plaza Santa Ana, 8, 1.º Tel.: 91 429 34 17

**TRATAMIENTO COGNITIVO-CONDUCTUAL
DEL TRASTORNO OBSESIVO-COMPULSIVO**

Fecha: 21, 22, 23 y 24 abril 1999
 Ciudad: Madrid
 Organiza: METABOLE
 Profesora: Ana Belén Guisado Moraga
 Precio: 15.000 ptas.
 Información: Plaza Santa Ana, 8, 1.º Tel.: 91 429 34 17

**ORIENTACIÓN Y SUPERVISIÓN PROFESIONAL
PSICOLOGÍA / LOGOPEDIA**

Fecha: Abril 1999
 Ciudad: Madrid
 Organiza: Alcántara Psicología y Logopedia
 Profesora: M.ª D. Sánchez-Villacañas
 Precio: 6.000 ptas./3.500 ptas.
 Información: Alcántara, 67, 2.º B. Tels.: 91 401 55 70;
 91 742 25 43

**AUTOESTIMA INCONDICIONAL: ¿EN QUE
CONSISTE Y COMO SE PUEDE FOMENTAR?**

Fecha: Abril - mayo 1999
 Ciudad: Madrid
 Organiza: Alcántara Psicología y Logopedia
 Profesora: M.ª D. Sánchez-Villacañas
 Precio: 20.000 ptas.; individual: 4.000 ptas.
 Información: Alcántara, 67, 2.º B. Tels.: 91 401 55 70;
 91 742 25 43

**ADOLESCENCIA. REEDICIONES DEL EDIPO EN
LA ADOLESCENCIA. APROXIMACIONES
TEÓRICO-CLÍNICAS. LOS ESTADOS
PASIONALES EN LA ADOLESCENCIA FEMENINA**

Fecha: 17 abril 1999
 Ciudad: Madrid
 Organiza: Escuela de Clínica Psicoanalítica con Niños y Adolescentes de Madrid
 Profesora: Elina Wechsler y Víctor Korman
 Precio: 5.000 ptas.
 Información: Benito Gutiérrez, 7, 2.º C (martes y jueves de 18:30 a 20:30 h.). Tel.: 91 543 95 67

**CURSO DE HIPNOSIS
PARA PROFESIONALES
DE LA MEDICINA Y PSICOTERAPEUTAS**

Fecha: 16, 17, 23 y 24 abril 1999
 Ciudad: Madrid
 Organiza: Centro de Desarrollo Personal y Terapia
 Profesores: M.ª del Mar Alcarria Valdeolivas; Domingo Cubillo Barsi
 Precio: 48.000 ptas.
 Información: E-Mail: cen.t.dev@correo.cop.es. Tel.:
 91 844 43 96

**ESTRES:
SUS MANIFESTACIONES**

Fecha: 27, 28 Y 29 abril 1999
 Ciudad: Madrid
 Organiza: Centro de Desarrollo Personal y Terapia

Profesores: M.^a del Mar Alcarria Valdeolivas; Domingo Cubillo Barsi
 Precio: 18.000 ptas.
 Información: E-Mail: cen.t.dev@correo.cop.es. Tel.: 91 844 43 96

**MASTER EN CLINICA CONDUCTUAL
 (FIN DE SEMANA)**

Fecha: Octubre 1999 - junio 2000
 Ciudad: Madrid
 Organiza: Grupo LURIA
 Profesores: E. García Huete; P. Sánchez; A. Puerta; L. Andrés
 Precio: 35.000 ptas./mes + IVA
 Información: Zurbarán, 14, bajo dcha. Teléfonos: 91 310 14 55; 91 310 14 06

**ASESORAMIENTO Y SUPERVISION
 PROFESIONAL PARA LOS PSICOLOGOS
 CLINICOS Y DE LA SALUD**

Fecha: Abril 1999
 Ciudad: Madrid
 Organiza: Grupo LURIA
 Profesores: L. Andrés; E. García Huete; P. Sánchez; A. Puerta
 Precio: Individual: 7.000 ptas./hora + IVA; grupos reducidos, mínimo 3 personas: 3.000 ptas./hora + IVA
 Información: Zurbarán, 14, bajo dcha. Teléfonos: 91 310 14 55; 91 310 14 06

**MASTER: ENTRENAMIENTO EN HABILIDADES
 DEL TERAPEUTA**

Fecha: Octubre 1999 - noviembre 2002
 Ciudad: Madrid
 Organiza: INPA. Instituto de Psiquiatría y Psicología Aplicada
 Profesor: Jesús Rodríguez Goñi
 Precio: 30.000 ptas., mensualidad (grupos reducidos)
 Información: Cea Bermúdez, 66, esc. centro 1.º d. Tel./Fax: 91 399 25 74

**CONFERENCIA: ESTRATEGIAS CORPORALES
 EN PSICOTERAPIA**

Fecha: 20 abril 1999
 Ciudad: Madrid
 Organiza: INPA. Instituto de Psiquiatría y Psicología Aplicada
 Profesor: Pedro de Casso García
 Información: Cea Bermúdez, 66 esc. centro 1.º d. Tel./Fax: 91 399 25 74

**LOS RETOS TERAPEUTICOS
 EN LA ADOLESCENCIA**

Fecha: 23 abril 1999
 Ciudad: Madrid
 Organiza: EPNA (Escuela de Psicología Clínica de Niños, Adolescentes y Adultos)
 Profesora: Carmen María Ferrer
 Precio: Gratuito, inscripción telefónica
 Información: Atocha, 20, 1.º izd. Tel.: 91 369 16 05

INTRODUCCION AL ENEAGRAMA

Fecha: 28, 29 y 30 mayo 1999
 Ciudad: Madrid
 Organiza: IPG. Instituto de Psicoterapia Gestalt
 Profesores: Carmela Ruiz de la Rosa; J. Carlos Alvero
 Precio: Residencial: 29.000 ptas. (todo incluido)
 Información: Tiziano, 11. Tel.: 91 572 15 07

**JORNADA-SEMINARIO SOBRE LA TEMATICA DE
 LA SOMBRA, UNA PANORAMICA DESDE
 LA FIGURA DE ULISES**

Fecha: 17 abril 1999
 Ciudad: Madrid
 Organiza: Centro Junguiano de Madrid
 Profesores: Ricardo Carretero; Guadalupe Cruz
 Precio: 10.000 ptas.
 Información: Tel.: 91 448 66 82

**LA ATENCION
 A LA DIVERSIDAD EN EL AULA**

Fecha: 12 abril - 17 mayo 1999
 Ciudad: Madrid
 Organiza: MEC - Fundación ICSE
 Profesor: Tinus Wijnakker
 Precio: Dos pagos de 13.000 ptas.
 Información: Montesa, 39. Tel.: 91 402 63 28

**CURSO SOBRE DIFICULTADES
 E INTERVENCION EN MINUSVALIAS**

Fecha: 12 junio 1999
 Ciudad: Madrid
 Organiza: CES. Centro de Orientación Psicológica y Psicoterapia
 Profesor: José M. Sánchez Pardo
 Precio: 6.000 ptas. (5.000 ptas. estudiantes acreditados)
 Información: Tel.: 91 402 72 60

**CURSO SOBRE DESARROLLO
Y MEJORA
DE LAS RELACIONES PERSONALES**

Fecha: 22 mayo 1999
Ciudad: Madrid
Organiza: CES. Centro de Orientación Psicológica y Psicoterapia
Profesor: José M. Sánchez Pardo
Precio: 6.000 ptas. (5.000 ptas. estudiantes acreditados)
Información: Tel.: 91 402 72 60

**VIOLENCIA FISICA
Y PSIQUICA
EN EL EMBITO FAMILIAR**

Fecha: 17 y 18 abril 1999
Ciudad: Madrid
Organiza: Psicopraxis
Profesora: Ana Alcalde
Precio: 15.000 ptas.
Información: Bayona, 1. Tel.: 91 361 40 97

**TERAPIA
DE LA COMUNICACION**

Fecha: Abril 1999
Ciudad: Madrid
Organiza: Psicopraxis
Profesora: Carmen Pascual
Precio: 15.000 ptas.
Información: Bayona, 1. Tel.: 91 361 40 97

**GESTALT
Y DINAMICA EN GRUPO**

Fecha: Abril - junio 1999
Ciudad: Madrid
Profesores: Domingo de Mingo; Carmela Ruiz de la Rosa
Precio: 10.000 ptas.
Información: Tiziano, 11. Tel.: 91 572 15 07

**GESTALT
Y GRUPO EN MOVIMIENTO**

Fecha: Abril - junio 1999
Ciudad: Madrid
Profesores: Domingo de Mingo; Carmela Ruiz de la Rosa
Precio: 12.000 ptas.
Información: Tiziano, 11. Tel.: 91 572 15 07

**CURSO INTERNACIONAL
SOBRE HIPNOSIS CLINICA**

Fecha: 16 y 17 abril 1999
Ciudad: Granada
Organiza: Asociación Española de Psicología Conductual; Grupo de Investigación de Psicofisiología Clínica y Promoción de la Salud, Universidad de Granada
Profesores: Guillermo Argüeta Bernal; Eduardo García Cueto
Precio: Antes del 15-4-99: licenciados: 7.000 ptas.; estudiantes: 5.000 ptas. Desde el 16-4-99: licenciados: 14.000 ptas.; estudiantes: 10.000 ptas.
Información: Tel.: 958 52 26 06

EDUCATIVA

**CURSO INTENSIVO DE DINAMICA
Y COORDINACION DE GRUPOS
Y ROLEPLAYING EN INSTITUCIONES**

Fecha: Abril 1999
Ciudad: Madrid
Organiza: Escuela de Dinámica y Coordinación de Grupos y Roleplaying
Profesores: Carmen Bermúdez y Juan Pundik
Precio: Matrícula: 5.000 ptas.
Información: Asura, 95. Tels.: 91 388 61 19; 91 388 63 10

**INTERVENCION DE PSICOPATOLOGIAS
EN LA ESCUELA**

Fecha: Abril y mayo 1999
Ciudad: Madrid
Organiza: APSITED. Centro de Psicología, Terapia y Educación
Profesor: César Gil Ballesteros
Precio: 15.000 ptas.
Información: General Díaz Porlier, 31, 1.º ext. dcha.
Tel.: 91 402 46 86

**PREVENCION DE ANSIEDAD EN PROFESORES
DE PRIMARIA Y SECUNDARIA**

Fecha: Abril y mayo 1999
Ciudad: Madrid
Organiza: APSITED. Centro de Psicología, Terapia y Educación
Profesora: Belén de Vicente Santamaría
Precio: 15.000 ptas.; estudiantes hasta 5.º: 12.500 ptas.
Información: General Díaz Porlier, 31, 1.º ext. dcha.
Tel.: 91 402 46 86

TRABAJO

TECNICAS ALTERNATIVAS AL ESTRES Y LA DESPERSONALIZACION EN LA EMPRESA

Fecha: Abril 1999
Ciudad: Madrid
Organiza: CPPS
Profesor: Angel del Pozo Salmerón
Precio: 20.000 ptas.
Información: Lira, 4. Tel.: 91 409 13 57

FORMACION EN TRABAJO CON GRUPOS E INTERVENCION COMUNITARIA

Fecha: Abril 1999
Ciudad: Madrid
Organiza: CPPS
Profesor: Angel del Pozo Salmerón
Precio: 20.000 ptas.
Información: Lira, 4. Tel.: 91 409 13 57

PROCESO Y TECNICAS DE SELECCION DE PERSONAL

Fecha: Abril 1999
Ciudad: Madrid
Organiza: Centro de Selección y Formación
Profesora: Isabel Rubio Alonso
Precio: Matrícula: 3.000 ptas.; mensualidad: 12.000 pesetas
Información: Tel.: 91 309 34 11

VARIOS

MASTER EN INVESTIGACION SOCIAL, CLINICA Y DE LOS MERCADOS CON LOS PAQUETES ESTADISTICOS SPSS Y SAS

Fecha: Abril - junio 1999
Ciudad: Madrid

Organiza: Estudios Estadísticos
Profesores: Dir.: Jose Emilio Gondar Nores; Prof. Maravillas Izquiero Martínez
Precio: Mensualidad: 30.000 ptas.
Información: Alberto Alcocer, 46 bis, 9.º b. Tel.: 91 457 29 15

LA OTRA MITAD DE LA LUNA (¿QUE NOS SUCEDE ENTRE LOS 40 Y 50 AÑOS?)

Fecha: 10 abril y 19 junio 1999
Ciudad: Madrid
Organiza: Umayquipa
Profesores: Montserrat Bernal; Loretta Cornejo Parolini
Precio: Matrícula: 3.500 ptas.; módulo: 16.000 ptas.
Información: Donoso Cortés, 88, 1.º dcha. Teléfono/Fax: 91 549 38 78

LAS LUNAS CRECIENTES. GRUPO DE CRECIMIENTO PERSONAL PARA NIÑAS DE 9 A 12 AÑOS

Fecha: Abril 1999
Ciudad: Madrid
Organiza: Umayquipa
Profesores: Loretta Cornejo; Ysabel Izquierdo
Precio: 4.000 ptas.
Información: Donoso Cortés, 88, 1.º dcha. Teléfono/Fax: 91 549 38 78

VOLVER A CASA. SOBRE LA VIDA, LAS PERDIDAS, LA MUERTE, EL DUELO Y LA TRANSFORMACION

Fecha: 6 -9 mayo 1999
Ciudad: Bilbao
Organiza: Iluntze
Profesor: Dir.: Alba Payás
Información: Lutxana, 6, 2.º izda dpto. B. Teléfono: 944 15 31 59

REUNIONES Y CONGRESOS

Los organizadores del congreso se comprometen a entregar un ejemplar de las actas o material de la actividad al Departamento de Documentación del Colegio Oficial de Psicólogos. Cuesta de San Vicente, 4, 5.ª planta.

ALIMENTO Y CUERPO EN LAS ANOREXIAS: UN ENFOQUE PSICODINAMICO

Fecha: Abril 1999
Ciudad: Madrid
Organiza: Escuela de Psicología Mirasierra
Información: Génova, 7, 3.º dcha. Teléfonos: 91 319 70 36; 91 308 49 52

MESA REDONDA: MALESTARES EN EL TIEMPO DEL PSICOANALISIS. LA EPICA FEMENINA EN EL SIGLO XX Y SUS EFECTOS

Fecha: 13 abril 1999
Ciudad: Madrid
Organiza: Fundación Europea para el Psicoanálisis en colaboración con el Círculo de Bellas Artes
Información: Tels.: 91 561 50 54; 91 563 17 98

V COLOQUIO INTERNACIONAL DE PSICOMOTRICIDAD Y RELAJACION. ESTRES: RESPUESTAS EN RELAJACION Y PSICOMOTRICIDAD

Fecha: 16, 17 y 18 abril 1999
Ciudad: Madrid
Organiza: CITAP, Instituto de Psicomotricidad y Acción Educativa
Información: Luis Vélez de Guevara, 8 - E-mail: citap@arrakis.es. Tel.: 91 429 50 29

IV CONGRESO IBEROAMERICANO DE PSICOLOGIA DE LA SALUD

Fecha: 22 - 24 abril 1999
Ciudad: Granada
Organiza: Asociación Española de Psicología Conductual; Hispanic Issues in Behavior Therapy Special Interest Group, USA
Información: Urb. Parque del Genil, Edif. Gema 1.º B 2. Tel.: 958 52 26 06 (de 12 a 14:00 h.); Fax: 958 52 19 37

IV JORNADAS NACIONALES DE HUMANIZACION DE LA SALUD Y RELACION DE AYUDA EN ENFERMERIA

Fecha: 22 - 24 abril 1999
Ciudad: Alicante
Organiza: Centro de Humanización de la Salud

Información: Carretera de Valencia-Alicante, s/n.
Tel./Fax: 965 93 87 86

I SYMPOSIUM SOBRE HABILIDADES SOCIALES: TECNICAS Y AREAS DE INTERVENCION

Fecha: 23 y 24 abril 1999
Ciudad: Granada
Organiza: Fundación para el Avance de la Psicología Clínica Conductual y la Asociación Psicológica Iberoamericana de Clínica y Salud (APICSA)
Información: Apartado de Correos 1245. Tel.: 902 11 74 86

JORNADAS DE EDUCACION VIAL EN EL AMBITO JUVENIL

Fecha: 26 - 30 abril 1999
Ciudad: Almería
Organiza: Subdirección General de Investigación y Formación Vial
Información: Jefatura Provincial de Tráfico de Almería. Hermanos Machado, 4. Tel.: 950 24 21 45. Fax: 950 23 93 02

XXVI SYMPOSIUM SOCIEDAD ESPAÑOLA PSICOTERAPIA Y TECNICAS DE GRUPO

Fecha: 29 abril - 2 mayo 1999
Ciudad: Sevilla
Organiza: Sociedad Española de Psicoterapia y Técnicas de Grupo
Información: Dpto. Psicología Social, Univ. Sevilla, Avda. San Francisco Javier s/n.

ENCUENTRO INTERNACIONAL: LA REINSERCIÓN EN DROGODEPENDENCIAS. UNA RESPUESTA A LA EXCLUSIÓN SOCIAL

Fecha: 5, 6 y 7 mayo 1999
Ciudad: Toledo
Organiza: Junta de Comunidades de Castilla-La Mancha; Plan Regional sobre Drogas. Coord: Grupo Interdisciplinar sobre Drogas
Información: Glorieta de Bilbao, 1, 3.º izda. Tel.: 91 447 99 97

**VIII JORNADAS DE ATENCION PRECOZ.
PREVENCIÓN: AVANCES, CONTRADICCIONES
Y PARADOJAS**

Fecha: 7 y 8 mayo 1999
Ciudad: Barcelona
Organiza: Associació Catalana Atenció Precoç
Información: Diputació, 238, 3.º Tel.: 93 482 71 40

**INNOVATIONS FOR WORK, ORGANIZATION
AND WELLBEING. NINTH EUROPEAN
CONGRESS ON WORK AND
ORGANIZATIONAL PSYCHOLOGY**

Fecha: 12 - 15 mayo 1999
Ciudad: Espoo - Helsinki, Finland
Organiza: EAWOP
Información: Tel.: 358 9 474 79 00; Fax: 358 9
241 38 04

**VI JORNADAS DE ORIENTACION Y TERAPIA
FAMILIAR**

Fecha: 27 mayo 1999
Ciudad: Majadahonda, Madrid
Organiza: Fundación Mapfre Medicina; Universi-
dad Pontificia Comillas, Madrid
Información: Servicio de Psicología, Centro de Pre-
vención y Rehabilitación FREMAP - Carretera
Pozuelo a Majadahonda, km. 3,500. Teléfono: 91
626 57 21; Fax: 91 626 58 25 Srta. Susana Huertas

**III CONGRESO HISPANO-FRANCES DE
MEDICINA PSICOSOMATICA.
NARCISISMO Y PSICOSOMATICA**

Fecha: 5 y 6 junio 1999
Ciudad: Bilbao
Organiza: Sociedad de Estudios Psicosomáticos Ibe-
roamericana; Groupe de Bordeaux de Psychosoma-
tique; Groupe de Toulouse de Psychosomatique
Información: Iparaguirre, 55, dpto. 18. Tel.: 94
424 80 26

**II CONGRESO IBEROAMERICANO DE
EVALUACION PSICOLOGICA.
I CONGRESO VENEZOLANO DE EVALUACION
PSICOLOGICA**

Fecha: 25 y 26 junio 1999
Ciudad: Caracas, Venezuela
Organiza: Asociación Iberoamericana de Diagnós-
tico y Evaluación Psicológica
Información: Tel.: 58 2 906 35 95; Fax: 58 2 605
29 19; E-mail: usb-ciep@usb.v

VI EUROPEAN CONGRESS OF PSYCHOLOGY

Fecha: 4-9 julio 1999
Ciudad: Roma
Organiza: European Federation of Professional
Psychologists Associations; Italian Network of
Professional Psychologists Associations.
Información: Dpto. Psicología. Loc. Sa Duchessa.
Tel./Fax: 39 70 29 12 04.
<http://www.cop.es/anuncio/anuncio.jpg>

**I CONGRESO INTERNACIONAL
DE INTERVENCION BIO-PSICOSOCIAL
EN LOS TRASTORNOS
DE LA ALIMENTACION**

Fecha: 5 - 8 julio 1999
Ciudad: Bilbao
Organiza: Aldakuntza
Información: Escultor Francisco Durrio, 1, 1.º D.
Tel./Fax: 94 426 39 86

**X JORNADAS NACIONALES DE PSICOLOGIA
FORENSE Y IX JORNADAS DE APFRA**

Fecha: 13, 14 y 15 agosto 1999
Ciudad: Buenos Aires, Argentina
Organiza: Asociación de Psicólogos Forenses de
la República Argentina
Información: Güemes 3097, piso 3.º, depto. 23.
Tel./Fax: 54 01 825 13 01

**III CONGRESO IBERO-AMERICANO
DE PSICOLOGIA JURIDICA**

Fecha: 24 - 27 agosto 1999
Ciudad: Sao Paulo, Brasil
Organiza: AssociaAao Ibero-Americana de Psico-
logía Jurídica; Universidade Presbiteriana Ma-
czenzie; Faculdade de Psicologia
Información: End. Av. Ipiranga, n.º 81 sobre loja
sala 13 - cep 01040 - 100. Tels.: 011 256 27 26;
256 30 11

**5th EUROPEAN CONFERENCE ON
PSYCHOLOGICAL ASSESSMENT**

Fecha: August 25 - 29, 1999
Ciudad: Patras, Grecia
Organiza: Aoupean Association of Psychological
Assessment
Información: Section of Psychology, Department
of Education, Univ. of Patras. Tel.: 30 61 99 77 37;
Fax: 30 61 99 77 40

TRAFFIC SAFETY ON TWO CONTINENTS

Fecha: 20 - 22 septiembre 1999
 Ciudad: Malmö, Sweden
 Organiza: The Swedish Road and Transport Research Institute (VTI), the US Transportation Research Board (TRB), Federal Highway Research Institute (BAST)
 Información: Dr. Kenneth Asp, VTI, S - 581 95 Linköping, Sweden. Tel.: 46 13 20 40 00

VII CONGRESO NACIONAL DE PSICOLOGIA DE LA ACTIVIDAD FISICA Y EL DEPORTE

Fecha: 19-22 octubre 1999
 Ciudad: Murcia
 Organiza: Sociedad Murciana de Psicología de la Actividad Física y del Deporte; Federación Española de Psicología del Deporte
 Información: Facultad de Psicología, Ed. Luis Vives. Campus de Espinardo, s/n. Tels.: 968 36 41 16; 968 36 41 27

II CONFERENCIA NACIONAL ALZHEIMER

Fecha: 4-6 noviembre 1999
 Ciudad: Bilbao
 Organiza: Suport Servicios
 Información: Calvet, 30. Tel.: 93 201 75 71

IV CONGRESO NACIONAL: LA MUJER, FEMENINA Y MATERNAL

Fecha: 19 y 29 noviembre 1999
 Ciudad: Madrid

Organiza: Sociedad Española de Psicoterapia Integral y Medicina Holística
 Información: General Ibáñez Ibero, 5, B, esc. 1.ª, 2.º A. Tel./Fax: 91 553 68 00

I CONGRESO IBEROAMERICANO SOBRE PSICOLOGIA CLINICA Y DE LA SALUD

Fecha: 24 - 27 noviembre 1999
 Ciudad: Granada
 Organiza: Asociación Psicológica Iberoamericana de Clínica y Salud APICSA
 Información: Apartado de Correos 1245. Tel.: 902 11 74 86 - E-mail: apicsa@ibm.net

III CONGRESO NACIONAL DE LA ASOCIACION DE PSICOTERAPIA ANALITICA GRUPAL: PSICOTERAPIA GRUPAL Y CAMBIO

Fecha: 26, 27 y 28 noviembre 1999
 Ciudad: Barcelona
 Organiza: Asociación de Psicoterapia Analítica Grupal APAG
 Información: Avenir, 5, piso principal 2.º Tel.: 93 201 17 96

III CONGRESO NACIONAL DE ASOCIACION DE PSICOTERAPIA ANALITICA GRUPAL

Fecha: 26, 27 y 28 noviembre 1999
 Ciudad: Sitges (Barcelona)
 Organiza: Asociación de Psicoterapia Analítica Grupal
 Información: Tel.: 93 201 75 71

TASAS:

Información e inscripciones:
 DIFUSIÓN MADRID 5105 - 55 7818 INFORMACIÓN E INSCRIPCIONES, 18, Edibiztaga /
 C/ Garmatúa, 618 B. Tel. Fax: 91 553 68 00 y 91 553 68 01. Fax: 91 553 68 00 MADRID



SOCIEDAD ESPAÑOLA
DE MEDICINA PSICOSOMÁTICA
Y PSICOLOGÍA MÉDICA



FUNDACIÓN UNIVERSIDAD
MIGUEL DE CERVANTES

CONVOCAN EN COLABORACIÓN CON

**FEDERACIÓN ESPAÑOLA DE MUJERES DIRECTIVAS. EJECUTIVAS
PROFESIONALES Y EMPRESARIAS (F.E.D.E.PE.)**

COLEGIO OFICIAL DE PSICÓLOGOS DE MADRID
COLEGIO OFICIAL DE MÉDICOS DE MADRID
UNIVERSIDAD DE ALCALÁ DE HENARES

AMERICAN PSYCHIATRIC ASSOCIATION
AMERICAN PSYCHOLOGICAL ASSOCIATION (U.S.A.)
ACADEMY OF PSYCHOSOMATIC MEDICINE (U.S.A.)

Curso monográfico

STRESS PROFESIONAL

TEMARIO:

1. Trabajo, stress y salud

- Qué es el stress: estímulo o respuesta.
- El stress de la vida cotidiana. El trabajo como fuente (y lugar de expresión) del stress.
- Manifestaciones corporales del stress.
- El stress y la salud mental.

2. El stress profesional

- Tipos de organización y stress.
- El stress del directivo.
- El stress y el ciclo de vida.
- El stress extraorganizacional.

3. Técnicas y manejo del stress

- Métodos institucionales según el tipo de organización.
- Métodos individuales según el tipo de personalidad.
- Debate grupal.

Objetivos: Lograr reconocer las situaciones de stress y las respuestas que damos ante las mismas. Reconocer el tipo de stress que aparece en cada organización diferenciando por cargo y modalidad de stress. Se pretende que los participantes logren reconocer, disminuir y controlar el stress cuando aparezca.

Metodología: Se trata de un método activo y participativo, mediante la aplicación de diversos recursos pedagógicos: utilización del método de casos, análisis de prensa, audiovisuales, discusión de grupos, etc.

Duración: 12 horas.

Fechas y horario: 9 de abril (16,30 a 20,30 h.), 10 de abril (10-14 h. y 16-20 h.).

Profesores: KAUFMANN, Alicia (Profesora titular de Sociología, Universidad de Alcalá de Henares, Vocal de la Junta Directiva de FEDEPE). MARÍN, José Luis (Presidente de la SEMP y PM. Miembro de la Academy of Psychosomatic Medicine, U.S.A., Miembro de la Sociedad Española para el Estudio de la Ansiedad y el Stress).

Precio: 25.000 ptas.

INFORMACIÓN E INSCRIPCIONES

C/ Gaztambide, 61, 3.º 4. Tels.: 91 549 57 01 y 91 549 57 85. Fax: 91 549 57 85 - 28015 MADRID



SOCIEDAD ESPAÑOLA
DE MEDICINA PSICOSOMÁTICA
Y PSICOLOGÍA MÉDICA



FUNDACIÓN UNIVERSIDAD
MIGUEL DE CERVANTES

CONVOCAN EN COLABORACIÓN CON

COLEGIO OFICIAL DE MÉDICOS DE TOLEDO
COLEGIO OFICIAL DE PSICÓLOGOS
ORGANIZACIÓN COLEGIAL DE ENFERMERÍA
AYUNTAMIENTO DE TALAVERA DE LA REINA
CENTRO DE EVALUACIÓN Y PSICOTERAPIA

UNIVERSIDAD COMPLUTENSE DE MADRID
UNED
EUROPEAN ASSOCIATION FOR PSYCHOTHERAPY
ACADEMY OF PSYCHOSOMATIC MEDICINE (U.S.A.)

Curso monográfico

SEXOLOGÍA CLÍNICA

16,17 y 18 de abril de 1999

PROFESORES:

- **AGUADO, Roberto** (Psicólogo. Psicoterapeuta. Miembro de la Junta Directiva de la SEMP y PM Vocal de Educación del Colegio Oficial de Psicólogos de Castilla-La Mancha).
- **MARÍN, José Luis** (Médico, Psiquiatra. Presidente de la SEMP y PM. Miembro de la American Psychological Association -U.S.A.-. Miembro de la European Association for Psychotherapy. Presidente de la Fundación Universidad Miguel de Cervantes).
- **GARCÍA VEGA, Luis** (Profesor de Historia de Psicología. Universidad Complutense de Madrid).
- **SANTAMARÍA, Lourdes** (Psicóloga. Sexóloga. Profesora del Curso de Experto en Sexología y Terapia de Pareja. Fundación Universidad Miguel de Cervantes).
- **VALLEJO, Paloma** (Psicóloga. Sexóloga. Profesora del Curso de Experto en Sexología y Terapia de Pareja. Fundación Universidad Miguel de Cervantes).

DESARROLLO:

Viernes, 16 de abril: 17,00 a 21,00 h.
Sábado, 17 de abril: 10,00 a 14,00 h.
16,00 a 20,00 h.
Domingo, 18 de abril: 10,00 a 14,00 h.

TASAS:

Precio del curso: 18.000 ptas.
Colegiados, estudiantes o antiguos alumnos: 16.000 ptas.

SEDE:

Salón de Actos. Centro Regional de la UNED.
C/ Santos Mártires, 22. Talavera de la Reina (Toledo).

INFORMACIÓN E INSCRIPCIONES

C/ Gaztambide, 61, 3.º 4. Tels.: 91 549 57 01 y 91 549 57 85 - 28015 MADRID
C/ Mesones, 2. Tel.: 925 82 46 47 - 45600 TALAVERA DE LA REINA (Toledo)

CURSO INTERNACIONAL SOBRE HIPNOSIS CLINICA

Granada, 16 y 17 de abril de 1999

IMPARTEN:

Prof. Guillermo Argueta (Estados Unidos) y Prof. Eduardo García Cueto (Oviedo).

ORGANIZAN:

Asociación Española de Psicología Conductual (AEPC).

Grupo de Investigación de Psicofisiología Clínica y Promoción de la Salud, Universidad de Granada.

- El Prof. GUILLERMO ARGUETA BERNAL es Ph. D. en Psicología Clínica por la Universidad de Carolina del Sur (Estados Unidos). Actualmente es Profesor Asociado de Psicología y Director de la Clínica de Pacientes Externos Adultos y de la Clínica de Medicina Conductual en el *Medical College of Ohio* (Estados Unidos). Es autor de diversos trabajos sobre Medicina Conductual e Hipnosis.
- El Prof. EDUARDO GARCIA CUETO es Profesor Titular de Psicología de la Universidad de Oviedo. Realizó el curso de especialidad en Psicología Clínica en el Centro Psicosocial de Friburgo (Suiza) y el curso de Psicología Clínica, Psicodiagnóstico y Psicoterapia en el hospital "Gregorio Marañón" de Madrid.

LUGAR DE CELEBRACION: Aula Magna de la Facultad de Farmacia. Campus de Cartuja. Granada.

ENTREGA DE DOCUMENTACION: Viernes, día 16 de 9,00 a 10,00 h.

PROGRAMA

Viernes, día 16, de 10,00 a 14,00 h. y de 16,00 a 21,00 h.

Prof. EDUARDO GARCÍA CUETO.

1. Introducción a la hipnosis clínica.
2. Técnicas de la hipnosis.
3. Aplicaciones de la hipnosis al tratamiento de las disfunciones sexuales.
4. Aplicaciones de la hipnosis a la conducta de estudio.

Sábado, día 17, de 9,00 a 14,00 h. y de 16,00 a 20,00 h.

Prof. GUILLERMO ARGUETA BERNAL.

1. Técnicas de la hipnosis en problemas psicósomáticos y médicos.
2. Uso de la hipnosis en pacientes con fobias, ansiedad y problemas de hábitos tabaquismo, obesidad.
3. Técnicas en psicoterapia.

Una vez finalizado el Curso se hará entrega del certificado de asistencia por valor de 20 horas.

CUOTAS DE INSCRIPCION

	Hasta el 5-4-1999	Desde el 6-4-1999
Miembros AEPC	4.000 ptas.	8.000 ptas.
Estudiantes (*)	5.000 ptas.	10.000 ptas.
Licenciados	7.000 ptas.	14.000 ptas.

A partir del 18 de marzo no se podrá realizar cancelación de la inscripción.

OFERTA ESPECIAL

Si estás interesado/a en el Curso Aplicado sobre Terapia de Parejas, tendrás un precio especial al pagar los dos cursos juntos.

Cuota de inscripción "Curso Internacional sobre Hipnosis Clínica" + "Curso Aplicado sobre Terapia de Parejas".

	Hasta el 15-3-1999	Desde el 16-3-1999
Miembros AEPC	6.000 ptas.	12.000 ptas.
Estudantes (*)	8.000 ptas.	16.000 ptas.
Licenciados	12.000 ptas.	24.000 ptas.

A partir del 25 de febrero no se podrá realizar cancelación de la inscripción. Para las inscripciones realizadas en los diez días previos al Curso no se garantiza entrega de documentación.

FORMA DE PAGO

Transferencia bancaria a nombre de: Curso Internacional sobre Hipnosis Clínica. Caja Rural de Granada, Urbana 12. Camino de Ronda. 27. Número de cuenta: 3023 0122 04 1220080608.

Enviando la fotocopia de la transferencia a la Secretaría de la Asociación. O bien podrá formalizarse la matrícula directamente en esta Secretaría.

SECRETARIA DE LA ASOCIACIONAsociación Española de Psicología Conductual. Urb. Parque del Genil, edificio Gema, 1.º B-2. 18004 Granada. Teléf./Fax: 958 52 19 37 (horario de consulta de 11 a 14 h.). E-mail: aepc@platon.ugr.es. <http://www.aepc.ieanet.com>

(*) Los estudiantes deberán acreditar dicha condición enviando una fotocopia de resguardo de matrícula del curso 98/99. En esta categoría no están incluidos los alumnos de tercer grado.

SEMINARIO ALIMENTO Y CUERPO EN LAS ANOREXIAS: Un enfoque piscodinámico

PROGRAMA

- Manifestaciones clínicas de la anorexia.
- Epidemiología.
- Evolución histórica de las concepciones sobre anorexia en el Psicoanálisis.
- Causas principales en la generación de las anorexias. Factores intrapsíquicos, intersubjetivos y familiares. El papel de las influencias sociales.
- El acto de la alimentación y el cuerpo: significados simbólicos.
- Vías de psicoterapia dinámica. Comentario clínico de una paciente anoréxica.

FECHA

17 y 18 de abril de 1999.

ORGANIZA

Escuela de Psicología Mirasierra.

PROFESORES

Nehama Masri, R.; Hecce Mendoza, J. M.

PRECIO

15.000 ptas. (alumnos y antiguos alumnos de la Escuela: 12.000 ptas.).

DIPLOMA ACREDITATIVO DE ASISTENCIA

INFORMACION E INSCRIPCIONES

Escuela de Psicología Mirasierra.

Génova, 7. 3.º dcha. Madrid.

Teléf.: 91 319 70 36/91 308 49 52.

ENFERMEDAD DE ALZHEIMER - UNA GUIA PRACTICA LA PRIMERA GUIA EDITADA EN ESPAÑA

Esta guía proporciona una información básica que permite el reconocimiento de la Enfermedad de Alzheimer. Asimismo, los datos que aporta esta guía pueden servir como punto de referencia para el asesoramiento que lleven a cabo los profesionales de la salud en su práctica diaria.

• INDICE

- Breve historia de la Enfermedad de Alzheimer.
- Algunos datos epidemiológicos.
- Factores de riesgo: herencia, traumatismo cerebral, sexo y edad.
- Clasificaciones actuales de la demencia y de la Enfermedad de Alzheimer.
- Características clínicas, curso y estadios de la Enfermedad de Alzheimer.
- La importancia de un diagnóstico diferencial.
- Anatomía patológica: cambios neuropatológicos observables.
- ¿Existe tratamiento?
- Cuidados recomendables en la Enfermedad de Alzheimer.
- Aspectos legales.
- Recursos sanitarios, sociales y asociaciones.
- Direcciones de asociaciones de familiares de enfermos de Alzheimer en España.
- Referencias bibliográficas.

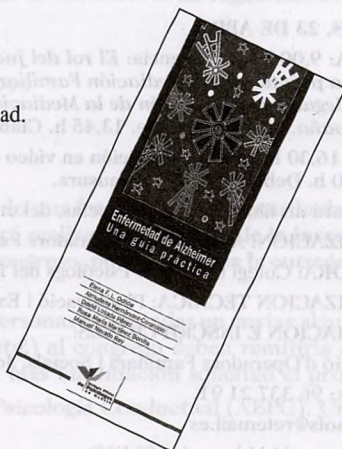

PEDIDOS: 541 70 09

COLEGIADOS: 300 PTAS. - NO COLEGIADOS: 600 PTAS. - (IVA INCLUIDO)

I CONGRESO DE MEDIACION FAMILIAR**(Preprograma)**

Valencia, 22 y 23 de abril de 1999

PRESENTACION:

La MEDIACION FAMILIAR aparece en algunos países en los que el divorcio es un derecho aceptado legal y socialmente, ofrece a la pareja que ha decidido separarse la posibilidad de protagonizar el proceso de encontrar nuevos modos de relacionarse consecuencia inevitable del divorcio, lo cual es particularmente importante, cuando hay menores que se verán afectados por los términos del acuerdo que alcancen los padres. Las parejas que comparten hijos, deberán seguir tomando decisiones juntos, y por tanto, negociar. En la medida en que no hayan logrado ser competentes, la M.F. es el recurso de elección, como mejor opción para padres e hijos.

La MEDIACION FAMILIAR es un procedimiento de pacificación en la resolución de conflictos, en el que un tercero neutral cualificado y sin poder decisorio –el mediador– interviene a petición de las partes, con objeto de ayudarles a encontrar soluciones aceptables y duraderas –para ambos y, por tanto, para todos los miembros de la familia–, en definición de la nueva situación y en la redefinición de las relaciones familiares en el futuro.

En este contexto que planteamos la necesidad de un encuentro para intercambiar experiencias y conocer métodos y procedimientos en este campo. En este punto nace el I CONGRESO DE MEDIACION FAMILIAR.

La Organización del Congreso correrá a cargo de la Associació d'Operadors Familiars i Socials (AOFS), está constituida por profesionales de distinta procedencia –psicólogos, abogados, médicos– con formación especializada, y el interés común de investigar y desarrollar opciones para mejorar del clima y la salud de la familia y de la sociedad.

PONENTES:

THELMA BUTTS, Abogada y Mediadora. Core Judicial. Phoenix U.S.A. Ponencia: *La interdisciplinariedad de la Mediación Familiar*. ANTONIO FULLEDA, Magistrado. Tribunal de Grande Instance. Béziers (Francia). Ponencia: *La Mediación Familiar como cambio social*. PASCUAL ORTUÑO: Magistrado. Audiencia Provincial. Barcelona. Ponencia: *El rol del juez en la Mediación Familiar*. RAMON ALZATE: Psicólogo. Prof. Psicología. Universidad País Vasco EHV. San Sebastián. IGNACIO BOLAÑOS, Psicólogo. Juzgados de Familia (SATAV), Barcelona. SILVIA HINOJAL, Abogada y Mediadora. Servicio de Mediación Familiar. Comunidad de Madrid. MANUEL MILLAN, Pedagogo. Prof. Psicología. Universidad Literaria de València. ULV. CARMINA MONTAVA, Psicóloga y Mediadora. Presidenta de la A.O.F.S. València. JOSEP REDORTA, Abogado y Mediador. Director Gabinete de Gestión de Conflictos. Mollet del Vallés. FRANCES REINA, Pedagogo y Mediador. Area de Servicios Personales del Ayuntamiento de Badalona.

JUEVES, 22 DE ABRIL

MAÑANA: 9,00 h. Recepción y entrega de materiales *. 9,30 h. Inauguración. 10,00 h. 1.ª Ponencia: *La Mediación Familiar como cambio social*. 10,45 h. Debate. 11,15 h. Descanso. 11,45 h. 1.ª Mesa redonda: *Experiencias de Mediación Familiar en España*. 12,45 h. Debate. 13,15 h. Comida.

TARDE: 16,30 h. 2.ª Ponencia: *La interdisciplinariedad de la Mediación Familiar*. 17,15 h. Debate. 17,45 h. Descanso. 18,15 h. 2.ª Mesa redonda: *Los límites de la Mediación Familiar*. 19,15 h. Debate. 19,45 h. Descanso.

VIERNES, 23 DE ABRIL

MAÑANA: 9,00 h. 3.ª Ponencia: *El rol del juez en la Mediación Familiar*. 9,45 h. Debate. 10,15 h. Mesa redonda: *La práctica de la Mediación Familiar*. 11,15 h. Debate. 11,45 h. Descanso. 12,15 h. Mesa redonda: *Situación legal e implantación de la Mediación Familiar y la cualificación del mediador en EE.UU., Francia y España*. 13,15 h. Debate. 13,45 h. Clausura.

TARDE: 16,30 h. Taller: Exposición en vídeo de un caso. 18,30 h. Descanso. 19,00 h. Mesa redonda Transversal. 20,00 h. Debate. 20,30 h. Clausura.

* Se editará un libro con las ponencias, del cual se librára un ejemplar a cada congresista.

ORGANIZACION: Associació d'Operadors Familiars i Socials.

COLABORA: Colegi Oficial de Psicòlegs del País Valencià.

ORGANIZACION TECNICA: Planificació i Execució, S.L.

INFORMACION E INSCRIPCIONES:

Associació d'Operadors Familiars i Socials. José Melià Sinisterra, 5-8. 46023 València.

Tel. y fax: 96 337 21 91.

E-mail: aofs@retemail.es

<http://personal4.iddeo.es/ret004i1D>

PRECIO: 25.000 ptas.

IV CONGRESO IBEROAMERICANO DE PSICOLOGIA DE LA SALUD

Granada, 22, 23 y 24 de abril de 1999

ORGANIZA: ASOCIACION ESPAÑOLA DE PSICOLOGIA CONDUCTUAL (AEPC)
HISPANIC ISSUES IN BEHAVIOR THERAPY SPECIAL INTERES GROUP, U.S.A.

PONENTES CONFIRMADOS:

Prof. Rubén Ardila, Universidad Nacional de Colombia.
Prof. Luis Montesinos, Montclair State University, New Jersey.
Prof. Guillermo Argueta-Bernal, Medical College of Ohio, U.S.A.
Prof. Juan Preciado, University of New York.
Prof. Gualberto Buela-Casal, Universidad de Granada.
Prof. Ramón Bayés, Universidad Autónoma de Barcelona.
Prof. Jesús Gil Roales-Nieto, Universidad de Almería.
Prof. Alfonso Blanco Picabía, Universidad de Sevilla.
Prof. José Antonio Carrolles, Universidad Autónoma de Madrid.
Prof. Miguel Ángel Simón, Universidad de Santiago de Compostela.
Prof. José Luis Bimbela, Escuela Andaluza de Salud Pública, Granada.

CONFERENCIAS CONFIRMADAS:

- Psicología de la Salud, conducta humana y los retos del mundo en desarrollo.
- Conceptos y creencias relacionadas con la salud y la enfermedad en niños y adolescentes.
- Desafíos futuros de la Psicología de la Salud.
- Preparación psicológica quirúrgica de pacientes con dolor crónico.
- Efectos de un programa de control de estrés sobre variables psicofisiológicas.
- Psicología del sufrimiento y de la muerte.
- Aplicaciones de Internet a la Psicología de la Salud.
- Tratamiento Psicológico del dolor.
- Sida y psicología en España. Las emociones y las conductas.
- Alergia psicológica.
- Mesa Redonda: *La salud como enfermedad crónica.*
- Mesa Redonda: *Aportaciones de la Psicología de la Salud a la medicina.*

OFERTA ESPECIAL: Los miembros de la AEPC, incluso los que se hagan miembros antes del congreso recibirán **TOTALMENTE GRATIS** el **MANUAL DE PSICOLOGIA DE LA SALUD**, Ed. Biblioteca Nueva, cuyo importe en librerías es de 6.000 ptas. Para ello es necesario estar registrado en el congreso y asistir a la presentación del libro.

CUOTAS DE INSCRIPCION:

	Hasta el 10-04-99	Apartir del 11-04-99
Miembros AEPC	7.000 ptas.	14.000 ptas.
Estudiantes*	7.000 ptas.	14.000 ptas.
Licenciados	12.000 ptas.	24.000 ptas.

* Los estudiantes deberán acreditar dicha condición enviando una fotocopia del resguardo de matrícula del curso 1998/99. A partir del 22 de marzo no se podrá realizar cancelación de la inscripción. Para las inscripciones realizadas en los diez días previos al congreso, no se garantiza la entrega de documentación.

OTRAS ACTIVIDADES DEL CONGRESO: Todas aquellas personas interesadas en enviar alguna propuesta de participación (comunicación, poster, simposia, etc.) al congreso deben remitirla a la secretaría del congreso antes del 25 de marzo de 1999. Para más información soliciten el programa.

SECRETARIA DEL CONGRESO: Asociación Española de Psicología Conductual (AEPC). Urb. Parque del Genil. Edif. Gema 1, B-2. 18004 Granada-España.

Tel.: 958 52 26 06 (de 12,00 a 14,00 h.); Fax: 958 52 19 37; E-mail: aepc@platon.ugr.es
<http://www.aepc.leanet.com>

VI JORNADAS DE ORIENTACION Y TERAPIA FAMILIAR: «LA VIOLENCIA EN LA FAMILIA: PERSPECTIVA INTERDISCIPLINAR»

Majadahonda, Madrid, 27 de mayo de 1999

ORGANIZAN:

Fundación Mapfre Medicina y Universidad Pontificia Comillas, Madrid.

LUGAR DE CELEBRACION:

Centro de Prevención y Rehabilitación FREMAP. Ctra. Pozuelo a Majadahonda, km 3,500. 28220 Majadahonda (Madrid).

JUEVES, 27 DE MAYO

Mañana

9,00 a 9,30 h. Documentación.

9,30 a 10,00 h. Apertura.

D. Carlos Alvarez Jiménez (Presidente de la Fundación MAPFRE Medicina).

D. Manuel Gallego Díaz (Rector de la Universidad Pontificia Comillas).

10,00 a 11,00 h.

Conferencia:

“La realidad, la agresividad y su posible control”.

Ponente: Dr. D. Luis López-Yarto Elizalde (Director del Departamento de Psicología Básica y del Desarrollo. Facultad de Psicología. Universidad Pontificia Comillas. Profesor de Psicología Social. Terapeuta y Dinamista de Grupos).

11,00 a 11,30 h.

Diálogo.

12,00 a 12,30 h.

Conferencia:

“La legislación penal ante la violencia en el contexto familiar”.

Ponente: Dra. Dña. Concepción Molina Blázquez (Coordinadora del Area de Derecho Penal. Facultad de Derecho. Universidad Pontificia Comillas).

12,30 a 13,00 h.

Diálogo.

13,00 a 13,30 h.

Conferencia.

“La violencia en las relaciones de pareja”.

Ponente: Dra. D.ª María José Carrasco Galán (Vicedecana de la Facultad de Filosofía y Letras. Universidad Pontificia Comillas. Terapeuta de Pareja).

13,30 a 14,00 h.

Diálogo.

Tarde

15,30 a 17,00 h.

Mesa redonda de exposición de experiencias de intervención ante el maltrato y la violencia.

Coordinadora: D.ª Santa Lázaro Fernández (Trabajadora Social. Psicóloga. Profesora de la Escuela Universitaria de Trabajo Social. Universidad Pontificia Comillas).

PONENCIAS

• “La intervención social frente a la violencia familiar desde 1984 hasta 1999”.

D.ª Helena Barea Sánchez (Trabajadora Social. Directora del Programa de Integración Social del Instituto para la Promoción de Servicios Sociales Especializados –IPPSE–).

• “Atención a mujeres maltratadas en los Servicios Sociales Municipales”.

D.ª Mercedes Sanjurjo Calatayud (Trabajadora Social. Responsable del Programa de Menores y Familia de la Junta Municipal de San Blas).

• “Experiencia de intervención psicológica en una casa de acogida para mujeres en situaciones de emergencia”.

D.ª María Angeles Arrechederra (Psicoterapeuta. Casa de Acogida para Mujeres Maltratadas de las Damas Apostólicas).

• “Trabajo en grupo desde la perspectiva de género”.

D.ª Belén Nogueiras (Psicóloga. Especialista en la problemática de género).

17,00 a 17,30 h.

Diálogo.

18,00 h.

Clausura.

Dr. D. Augusto Hortal (Decano de la Facultad de Filosofía y Letras. Universidad Pontificia Comillas).

D. José Manuel López Martínez (Subdirector de la Fundación MAPFRE Medicina. Director Gerente del Centro de Prevención y Rehabilitación FREMAP).

CUOTAS DE INSCRIPCION

Profesionales e instituciones: 10.000 ptas.

Estudiantes (previa presentación de carnet actual): 5.000 ptas.

A partir del día 20 de mayo no se devolverá ninguna cuota.

Fecha límite de recepción de inscripciones: 24 de mayo.

FORMA DE PAGO

Transferencia bancaria a FUNDACION MAPFRE MEDICINA.

Datos bancarios: Banco MAPFRE; Entidad: 0063; Oficina: 0777; D.C.: 48; c/c: 4000900482.

Deberá adjuntarse copia de la transferencia bancaria junto al boletín de inscripción.

Las inscripciones no será firmes hasta que sean abonadas y se admitirán por orden de llegada. Plazas limitadas.

Incluye transporte en autobús desde la dirección que se indica en el programa, comida en el centro, cafés y documentación.

INFORMACION

Srta. Susana Huertas Martínez.

Servicio de Psicología.

Centro de Prevención y Rehabilitación FREMAP.

Ctra. Pozuelo a Majadahonda, km 3,500.

28220 Majadahonda (Madrid).

Teléf.: 91 626 57 21. Fax: 91 626 58 25.

E-mail:susana_huertas@fremap.es.

AGENCIA OFICIAL DE VIAJES

Club Vida - Edificio Mapfre.

Sor Angela de la Cruz, 6.

Srta. Cristina López.

Teléf.: 91 581 50 45. Fax: 91 581 51 75.

La organización de las Jornadas pondrá a disposición de los asistentes autobuses que saldrán y regresarán de la siguiente dirección:

• Hora de salida: 8,30 h. (Arcipreste de Hita, s/n). • Hora de regreso: 18,00 h. (Centro de Prevención y Rehabilitación FREMAP).

I CONGRESO INTERNACIONAL DE INTERVENCION BIOPSIKO-SOCIAL EN LOS TRASTORNOS DE LA ALIMENTACION

Bilbao, 5 y 8 de julio de 1999

Reconocido de interés científico y sanitario por el Departamento de Sanidad del Gobierno Vasco

ORGANIZA: Asociación ALDAKUNTZA.

INSCRIPCIONES

	Antes del 14 de mayo	Después del 14 de mayo
Profesionales licenciados	37.000 ptas.	47.000 ptas.
Estudiantes/asociaciones	30.000 ptas.	40.000 ptas.

SECRETARIA TECNICA

Escultor Francisco Durrio, 1, 1.º D. 48015 Bilbao (España). Teléf./Fax: 34 94 426 39 86. E-mail:aldakuntza@euskalnet.net.

PRE-PROGRAMA

DIA 5 DE JULIO DE 1999

- 9,00 h. Recogida de la documentación.
- 9,30 h. Acto inaugural.
- 10,00 h. Conferencia inaugural.
 - J. L. Rodríguez-Arias (Psicólogo de la Unidad de Salud Mental de Laredo).
- 10,30 h. Ponencia Dr. P. Garfinkel (Psiquiatra del Instituto Clarke de Toronto).
- 12,00 h. Ponencia Dr. P. J. V. Beumont (Universidad de Sidney, Australia).
- 13,00 h. Ponencia An Vandeputte (Psiquiatra, Universidad de Kortember, Brujas).
- 16,00 h. Talleres simultáneos modelo cognitivo-conductual:
 - Dr. Garfinkel (Instituto Clarke de Toronto).
 - Dr. A. Vandeputte (Universidad de Kortember, Brujas).
 - Dr. Beumont (Universidad de Sidney, Australia).
- 18,15 a 20,15 h. Talleres simultáneos.
 - Dr. V. J. Turón (Psiquiatra, Hospital Clínico de Bellvitge).
 - Dr. J. Toro (Psiquiatra, Hospital Clínico de Barcelona).
 - Dr. G. Morandé (Psiquiatra, Hospital Niño Jesús de Madrid).

DIA 6 DE JULIO DE 1999

- 09,30 h. Ponencia modelo humanista: Dr. Manuel Martínez (Psiquiatra, Centro Hospitalario Benito Meni, Valladolid).
- 11,30 h. Ponencia modelo psicodinámico: Barbara Dorian (Instituto Clarke, Toronto).
- 13,00 h. Intervención farmacológica en anorexia y bulimia nerviosa: Tomás Jesús Carrasco (Universidad de Granada).
- 16,30 h. Intervención social en los TCA: Eva Garcés (Asistente Social del Hospital Clínico de Zaragoza).
- 18,30 a 20,00 h. Mesa-debate modelos:
 - Cognitivo conductual: P. Garfinkel (Instituto Clarke).
 - Psicodinámico: Barbara Dorian (Instituto Clarke, Toronto, Canadá).
 - Humanista: Dr. Manuel Martínez (Centro Hospitalario "Benito Meni", Valladolid).
 - Farmacología: T. J. Carrasco (Universidad de Granada).

DIA 7 DE JULIO DE 1999

- 9,30 h. Ponencia terapia familiar: Karin Schlangér (Mental Research Institute, Palo Alto, California).
- 11,30 h. Ponencia Escuela de Milán: Matteo Selvini (Psicólogo, Centro de Estudio para la Familia, Milán).
- 13,00 h. Comunicación. Alberto Espina (Psiquiatra, Universidad del País Vasco).
- 16,30 h. Talleres simultáneos:
 - J. L. Rodríguez Arias (Psicólogo del Hospital de Laredo).
 - M. Beyebach (Psicólogo, Universidad Pontificia de Salamanca).
 - J. A. Ríos González (Psicólogo, Universidad Complutense de Madrid).
 - E. Gutiérrez (Psicólogo, Universidad de Santiago de Compostela).
 - A. Espina (Psiquiatra, Universidad del País Vasco).
- 18,30 a 20,00 h. Mesa-debate modelos:
 - Karin Schlangér (Mental Research Institute, Palo Alto, California).
 - Mark Beyebach (Terapia Sistémica Breve -UPSA-).
 - Escuela de Milán: Matteo Selvini (Psicólogo, Centro de Estudio para la Familia, Milán).
 - Cognitivo-conductual: An Vandeputte (Psiquiatra, Universidad de Kortember, Brujas).
- 22,00 h. Cena oficial del Congreso.

DIA 8 DE JULIO DE 1999

- 9,30 h. Intervención dietética: Laura Padró y Rita Rigolfas (Centre d'Ensenyament Superior de Nutrició i Dietética, Barcelona).
- 11,30 h. Realidad virtual en los TCA: Cristina Botella y Concepción Perpiñá (Universidad de Valencia).
- 13,00 h. Alteraciones del corazón derivadas de los TCA: Dr. Antonio Baño (Hospital Niño Jesús, Madrid).
- 16,00 h. Complicaciones fisiológicas derivadas de los TCA.
- 17,30 h. Mesa de debate (conclusiones):
 - Asociación Aldakuntza (Bilbao).
 - Terapia familiar: J. A. Ríos González (Universidad Complutense de Madrid).
 - Cognitivo-conductual: P. J. V. Beumont (Universidad de Sidney, Australia).
 - Intervención social: Eva Garcés (Hospital Clínico de Zaragoza).
 - Realidad virtual en los TCA: Cristina Botella (Universidad de Valencia).
 - Intervención dietética: Laura Padró (Centre d'Ensenyament Superior de Nutrició i Dietética, Barcelona).
 - Farmacología: Tomás Jesús Carrasco (Universidad de Granada).
 - Asociaciones.
- 19,30 h. Clausura del Congreso.

FORMA DE PAGO

- Transferencia bancaria a la Caja de Ahorros y Pensiones de Barcelona LA CAIXA.
- Giro postal a la Secretaría Técnica.

Junto al boletín de inscripción se deberá adjuntar la acreditación, bien sea de profesional o de estudiante.

I CONGRESO IBEROAMERICANO SOBRE PSICOLOGIA CLINICA Y DE LA SALUD

Granada (España), 24-27 de noviembre de 1999

ALGUNOS PONENTES INVITADOS:

THEODORE MILLON (Harvard University, Estados Unidos).
 ARTHUR FREEMAN (University of Pensilvania, Estados Unidos).
 SAMUEL TURNER (University of Pittsburg, Estados Unidos).
 GUIDO AGUILAR (Centros de Biorretroalimentación, Guatemala).
 SANDRA ANGUIANO (UNAM-Iztacala, México).
 VERANIA ANDRES (Centro Psicología Bertrand Russell, España).
 DANIEL ARAOZ (Long Island Institute, Estados Unidos).
 RUBEN ARDILA (Universidad Nacional de Colombia, Colombia).
 MARIA ISABEL BARONA (Universidad del Valle, Colombia).
 FRANCISCO BAS (Centro Psicología Bertrand Russell, España).
 ELISARDO BECOÑA (Universidad de Santiago de Compostela, España).
 CRISTINA BOTELLA (Universidad Jaume I de Castellón, España).
 JOSE A. CARROBLES (Universidad Autónoma de Madrid, España).
 MIGUEL DANIEL FARIZ (Universidad Nacional de Córdoba, Argentina).
 LAURA HERNANDEZ GUZMAN (UNAM, México).
 LEONOR LEGA (Saint Peter's College, Estados Unidos).
 F. JAVIER MENDEZ (Universidad de Murcia, España).
 CRISTINA MIYAZAKI (Universidad de Río Preto, Brasil).
 JOSE OLIVARES RODRIGUEZ (Universidad de Murcia, España).
 JOSE NAVAS ROBLETO (Universidad Interamericana, Puerto Rico).
 JUAN JOSE SANCHEZ SOSA (UNAM, México).
 MIGUEL A. SIMON (Universidad de A Coruña, España).

ALGUNOS TEMAS IMPORTANTES:

La importancia de la prevención en Psicología de la Salud; Evaluación y diagnóstico de los trastornos de personalidad; Tratamiento cognitivo-conductual de los trastornos de la personalidad; Avances recientes en la evaluación y tratamiento de los trastornos por ansiedad; Tratamiento de la ansiedad situacional para personas con problemas de piel; Avances recientes en el tratamiento de la fobia social; Avances recientes en el tratamiento de los trastornos sexuales; Evaluación y tratamiento de la esquizofrenia; Evaluación y tratamiento psicológico del asma; el entrenamiento de padres en contextos clínicos y de la salud; Aplicación de la hipnosis para el control del dolor; Avances actuales en el tratamiento de la depresión; Avances recientes en el tratamiento de los problemas alimentarios; y muchos más...

Se celebrarán también talleres por las figuras más importantes. Interesados contactar con la secretaria del Congreso.

PRESENTACION DE TRABAJOS:

Se anima a los asistentes al Congreso a que presenten simposios, comunicaciones, pósters, talleres, etc. Envío de resúmenes hasta el 9 de octubre de 1999.

CUOTAS DE INSCRIPCION:

	Hasta el 15-10-99	A partir del 16-10-199
Miembros APICSA	13.000 ptas.	17.000 ptas.
Estudiantes	15.000 ptas.	19.000 ptas.
Licenciados	18.000 ptas.	24.000 ptas.

ORGANIZACION/SECRETARIA DEL CONGRESO:

Asociación Psicológica Iberoamericana de Clínica y Salud-APICSA.
 Apartado de Correos 1.245, 18080 Granada (España).
 Tel./Fax: (+34) 902 11 74 86; E-mail: apicsa@ibm.net
 Página Web: <http://www.ctv.es/USERS/funveca/indexapi.htm>

LUGAR DE CELEBRACION:

Palacio de Exposiciones y Congresos de Granada (España).

FORMAS DE PAGO:

- Transferencia bancaria a nombre de:
 Asociación Psicológica Iberoamericana de Clínica y Salud-APICSA.
 Caja General de Ahorros de Granada.
 C/ Abencerrajes, s/n., P-4, 18007 Granada (España).
 Cuenta número 2031 0378 90 0100016015.
- O enviar número de tarjeta VISA/Mastercard junto con fecha de caducidad a la Secretaría del Congreso por cualquier medio (fax, e-mail, carta, etc.).

NOTA: Enviar justificante de pago junto con los datos personales a la Secretaría del Congreso.

7

SELECCIONES DE PRENSA

En esta sección se seleccionarán los títulos de los distintos artículos y reportajes que se publican cada mes en los diferentes medios de comunicación nacionales y que tienen interés para el mundo de la psicología y sus profesionales.

El original de estos artículos se podrá encontrar bien suscribiéndose a la revista "Selecciones de Prensa" que edita mensualmente el Colegio Oficial de Psicólogos de Madrid o poniéndose en contacto con el Departamento de Documentación del Colegio. Cuesta de San Vicente, 4, 5.ª planta. Tel.: 91 541 70 09.

CLINICA

Las personas suspicaces tienen más riesgo de sufrir delirios	1999	Diario 16 (Madrid)
¿Disfrutar más? Nos faltan horas	1 febrero 1999	El Mundo (Madrid)
El 8 % de los niños españoles tienen depresión y un 40 % padece estrés	1 febrero 1999	El Mundo (Madrid)
La timidez	4 febrero 1999	Las Provincias (Valencia)
Depresión infantil	7 febrero 1999	La Opinión (Zamora)
Atención psicológica a enfermos de cáncer en los ambulatorios vascos	8 febrero 1999	El País (Madrid)
Adiós a la «crisis de los 40»	17 febrero 1999	El Mundo (Madrid)
Láser para sanar mentes	19 febrero 1999	El Diario Montañés (Santander)
Luz al final del túnel	25 febrero 1999	Información (Alicante)
El consumo de psicoestimulantes aumenta cada año un 10 %	27 febrero 1999	Diario 16 (Madrid)

SERVICIOS SOCIALES

Los centros de información a la mujer atienden más de cien consultas al mes	6 febrero 1999	La Voz de Galicia (Santiago)
Hoy, 6 de febrero de 1999, se inicia una campaña contra la violencia doméstica	6 febrero 1999	El Diario Montañés (Santander)
11 vizcaínos que maltrataban a sus esposas han intentado rehabilitarse en el último año	7 febrero 1999	El Correo Español (Bilbao)
A veces dicen que el problema es de ellas	7 febrero 1999	El Correo Español (Bilbao)
«Mujer 24 horas»: servicio de urgencia para las víctimas de violación y malos tratos	7 febrero 1999	ABC (Madrid)
Proponer crear un servicio para mediar entre delincuentes y sus víctimas	8 febrero 1999	Sur (Málaga)
Jorge Barudy: «Los padres que maltratan han sido niños maltratados en su infancia»	13 febrero 1999	Diario de Navarra Pamplona
El maltrato físico y psíquico a los niños crece entre familias de estatus medio y alto	13 febrero 1999	DEPA (Bilbao)

EDUCACION

Un caso de acción tutorial	2 febrero 1999	Diario de Jerez
Una droga para estudiar mejor	8 febrero 1999	Tiempo (Madrid)
El juguete desarrolla la sociabilidad del niño	13 febrero 1999	Las Provincias (Valencia)
Ante las dificultades escolares	18 febrero 1999	Información (Alicante)
Uno de cada cuatro profesores en activo muestra síntomas depresivos, según un estudio	22 febrero 1999	IDEAL (Granada)
Un proyecto español emplea realidad virtual para trabajar con los autistas	25 febrero 1999	El País (Madrid)

TRABAJO

Los «quemados» laborales llenan el IEI en busca de mejor vida	1999	La Mañana (Lérida)
Cómo atenuar el trauma de un traslado al extranjero	3 febrero 1999	Cinco Días (Madrid)
Estrés	4 febrero 1999	La Verdad (Murcia)
El éxito profesional depende de las emociones	9 febrero 1999	La Voz de Galicia (Santiago)
¿Qué hay de lo mío?	28 febrero 1999	ABC (Madrid)

DROGODEPENDENCIAS

Metadona contra la droga	8 febrero 1999	Mediterráneo (Castellón)
Los adolescentes consumen drogas más por las expectativas que por los propios efectos	10 febrero 1999	El Comercio (Gijón)
280.000 menores de 29 años se emborrachan cada día en España	16 febrero 1999	El País (Madrid)
Los riesgos del alcohol. Varios testimonios	21 febrero 1999	El Periódico (Barcelona)

PROFESION

La Facultad de Psicología destaca a nivel internacional por sus investigaciones	1999	El Día (Tenerife)
La psicología debe adaptar más sus métodos a la cultura de este siglo	1999	El Día (Tenerife)
El Colegio Oficial denunciará ante los tribunales a un falso licenciado en psicología canina	13 febrero 1999	IDEAL (Granada)

OTROS

Un psicólogo ayuda a los éxitos	1 febrero 1999	El Diario Montañés (Santander)
El PSOE propone que los dueños de perros de presa se sometan a un test psicológico	6 febrero 1999	Las Provincias (Valencia)
Las conductas irracionales al volante	7 febrero 1999	La Vanguardia (Madrid)
El estrés de los deportistas	7 febrero 1999	El Mundo (Madrid)

CLINICA Y SALUD

YA ESTA A LA VENTA EL
VOL. 9 - N.º 3 - 1998

- *Reconocimiento internacional de la Revista Clínica y Salud.*

ARTICULOS

- *Lateralidad y funciones cognitivas. Estudio de su interacción, José Antonio Portellano Pérez, José Ignacio Robles Sánchez.*
- *Características de la población infanto-juvenil que demanda asistencia psicológica en un centro de salud comunitario (CIS de Hortaleza) I: Los padres como informantes, Máximo Aláez Fernández, Rosario Martínez Arias, Carlos Rodríguez Sutil.*
- *Sintomatología clínica en jóvenes que realizan dietas alimentarias, María del Carmen Ramírez.*
- *Los trastornos psicológicos derivados del trabajo: hacia una psicopatología laboral, Javier Fernández-Montalvo.*

CASO CLINICO

- *Transferencia y acto analítico, José Ignacio Anasagasti Lozano.*

LIBROS, REVISTAS Y OTRAS NOVEDADES

- *Teoría de los constructos personales: aplicaciones a la práctica psicológica.*

3 NUMEROS AL AÑO - SUSCRIPCIONES: 91 541 70 09
COLEGIADOS: 2.900 PTAS. - NO COLEGIADOS: 4.200 PTAS. (IVA INCLUIDO)

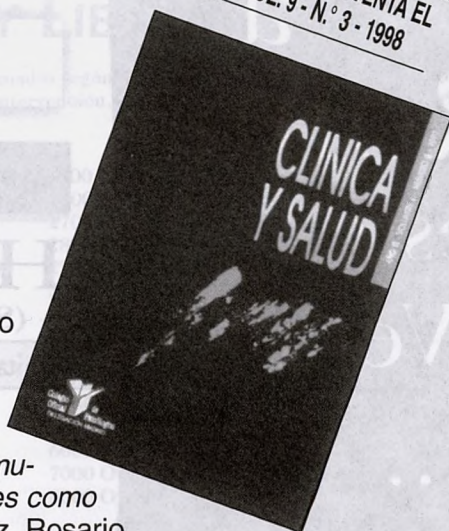

No faltes
a
Roma
este
Verano
y...
apúntate
cuanto
antes
Te
esperamos

Barceló  Viajes

VI Congreso Europeo de Psicología Roma

Del 4 al 11 de Julio

H. Princess ****

(Situado a 300 mts. Del H. Ergife)

Habitación con baño completo y aire acondicionado

Doble

131.500

Individual

177.540



Nuestros precios incluyen: Avión ida y vuelta, estancia en hotel en régimen de Alojamiento y Desayuno en ocupación elegida, traslados aeropuerto-hotel-aeropuerto (mínimo 20 personas), seguro de viaje. Tasas de aeropuerto no incluido.

INFORMACIÓN
RESERVAS

Pº de la Castellana, 255
Tlf.: 91 323 20 73

8

INFORMACIÓN BIBLIOGRÁFICA: REVISTAS Y LIBROS

La relación de revistas y libros recibidos se presentan ordenados según su temática para facilitar localización de las publicaciones disponibles en cada ámbito de estudio e intervención. Reproducimos a continuación sus principales epígrafes.

SISTEMA DE CLASIFICACION

- 1000 Psicología
- 1100 Psicología General
- 1200 Psicometría, Estadística y Metodología
- 1300 Psicología Experimental Humana
- 1400 Psicología Experimental Animal y Psicología Comparada
- 1500 Psicología Fisiológica y Neurociencia
- 1600 Psicología y Humanidades
- 1700 Sistemas de Comunicación
- 1800 Procesos y Temáticas Sociales
- 1900 Psicología Social
- 2000 Psicología de la Personalidad
- 2100 Psicología del Desarrollo
- 2200 Psicología Educativa
- 2300 Trastornos Psicológicos y Físicos
- 2400 Salud, Tratamiento de la Salud Mental y Prevención
- 2500 Psicología Industrial y de las Organizaciones
- 2600 Psicología del Deporte y Ocio
- 2700 Psicología Vial
- 2800 Marketing, Publicidad y Consumo
- 2900 Psicología Militar
- 3000 Psicología Ambiental
- 3100 Psicología Jurídica y Temáticas Legales
- 3200 Sistemas Expertos
- 3300 Temas Profesionales
- 4000 Boletines Bibliográficos
- 4500 Boletines Informativos
- 5000 Recensiones
- 6000 Organizaciones Profesionales de Psicología
- 7000 Otras Organizaciones Profesionales
- 8000 Otras Materias

REVISTAS

- 1000 PSICOLOGIA**
 - AMERICAN PSYCHOLOGIST, VOL 53, N 12 (DIC), 1998
 - ANALES DE PSICOLOGIA, VOL 13, N 1, 1997
 - ANUARIO DE PSICOLOGIA, VOL 29, N 4 (DIC), 1998
 - BOLETIN DE PSICOLOGIA, N 59 (JUNIO), 1998
 - BOLETIN DE PSICOLOGIA, N 60 (SEPTIEMBRE), 1998
 - INFOCOP SUPLEMENTO INFORMATIVO DE PAPELES DEL PSICOLOGO, N 72 (N 5 SUPL.), 1999
 - PAPELES DEL PSICOLOGO, N 72, 1999
 - PSICOTHEMA, VOL 11, N 1 (FEB), 1999
 - REVISTA DE PSICOLOGIA GENERAL Y APLICADA, VOL 51, N 3-4 (JUL-OCT), 1998
 - REVISTA DE HISTORIA DE LA PSICOLOGIA, VOL 18, N 3-4, 1997
- 1600 PSICOLOGIA Y HUMANIDADES**
 - 2001 NOCHES REVISTA DE POESIA AFORISMOS Y FRESCORES, N 22 (ENE), 1999
 - GRAMMA REVISTA DE GRAFOLOGIA Y CIENCIAS HUMANAS, N 39 (ENE), 1999
- 1800 PROCESOS Y TEMAS SOCIALES**
 - BOLETIN INMIGRACION Y REFUGIO, N 15 (JULIO), 1998
 - BOLETIN INMIGRACION Y REFUGIO, N 16 (ENE), 1999
 - CADERNOS DO IFAN, N 19, 1998
 - OFRIM BOLETIN DE LA OFICINA REGIONAL PARA LA INMIGRACION, N 18 (FEB), 1999
 - REFUGIADOS, N 101, 1998
- 1860 PROCESOS Y TEMAS POLITICOS**
 - PSICOLOGIA POLITICA, N 17 (NOV), 1998
- 1880 CONDUCTA SEXUAL Y ORIENTACION**
 - DIALOGOS FEDERACION DE PLANIFICACION FAMILIAR DE ESPAÑA, N 37 (OCT-NOV-DIC), 1998
- 2140 GERONTOLOGIA**
 - SESENTA Y MAS, N 166, 1999
- 2200 PSICOLOGIA EDUCATIVA**
 - ANALES DE PEDAGOGIA, N 15, 1997
 - CUADERNOS DE PEDAGOGIA, N 277 (FEB), 1999
 - CULTURA Y EDUCACION, N 11-12, 1998
 - ESTACION, N 1 (DIC), 1998
 - REVISTA ESPAÑOLA DE PEDAGOGIA, N 211 (SEP-DIC), 1998
 - SURGAM REVISTA BIMESTRAL DE ORIENTACION PSICOPEDAGOGICA, N 457 (NOV-DIC), 1998
- 2340 ABUSO DE SUSTANCIAS Y ADICCION**
 - ADICCIONES, VOL 10, N 4, 1998
 - REVISTA ESPAÑOLA DE DROGODEPENDENCIAS, VOL 23, N 4, 1998

- 2350 TRASTORNOS DEL DESARROLLO Y AUTISMO SIGLO CERO, VOL.29 (5), N 179 (SEP-OCT), 1998**
 VOCES CONFEDERACION ESPAÑOLA DE FEDERACIONES Y ASOCIACIONES PRO PERSONAS DEFICIENTES MENTALES, N 313 (ENE), 1999
- 2370 TRASTORNOS PSICOGENOS, SOMATOFORMES Y FISICOS**
 EM NOTICIAS DE LA ASOCIACION ESPAÑOLA DE ESCLEROSIS MULTIPLE, N 56, 1999
 POLIBEA, N 49, 1998
- 2371 TRASTORNOS SENSORIALES Y MOTORES FIAPAS, N 65 (NOV-DIC), 1998**
 INTEGRACION REVISTA SOBRE CEGUERA Y DEFICIENCIA VISUAL, N 28 (OCT), 1998
 TERCER SENTIDO REVISTA SOBRE LA SORDOCEGUERA, N 28 (DIC), 1998
- 2400 SALUD, TRATAMIENTO DE LA SALUD MENTAL Y PREVENCION**
 ANALISIS Y MODIFICACION DE CONDUCTA, VOL 25, N 99, 1999
 AREA 3 CUADERNOS DE TEMAS GRUPALES E INSTITUCIONALES, N 6, 1998
 AREA 3 CUADERNOS DE TEMAS GRUPALES E INSTITUCIONALES, N 6 (OTOÑO-INVIERNO), 1998
 CUADERNOS DE TERAPIA FAMILIAR, N 39 (OTOÑO), 1998
 DIVAN EL TERRIBLE, N 4, 1999
 ENERGIA CARACTER SOCIEDAD, VOL 15 (1-2), N 21, 1998
 EXTENSION UNIVERSITARIA ESCUELA GRUPO CERO, N 21 (DIC), 1998
 EXTENSION UNIVERSITARIA ESCUELA GRUPO CERO, N 22 (DIC), 1998
 FREUDIANA, N 24, 1998
 REVISTA DE PSICOTERAPIA Y PSICOSOMATICA, N 40 (DIC), 1998
 SALUD MENTAL, VOL 21 N 6 (DIC), 1998
 PSICOLOGIA CONDUCTUAL, VOL 6, N 1, 1998
- 2450 PSICOLOGIA DE LA SALUD Y MEDICINA CUADERNOS DE MEDICINA PSICOSOMATICA Y PSIQUIATRIA DE ENLACE, N 48 (OCT-NOV-DIC), 1998**
 INDICE MEDICO ESPAÑOL, N 123 (ENE-JUN), 1997
- 2452 SIDA**
 PUBLICACION OFICIAL DE LA SOCIEDAD ESPAÑOLA INTERDISCIPLINARIA DE SIDA, VOL 10, N 2 (FEB), 1999
- 2461 COMUNIDAD Y SERVICIOS SOCIALES CUADERNOS DE TRABAJO SOCIAL, N 11, 1998**
 MINUSVAL, N 115, 1999
 MINUSVAL, N 115 (NOV-DIC), 1998
 REVISTA DEL MINISTERIO DE TRABAJO Y ASUNTOS SOCIALES, N 11, 1998
 REVISTA DEL MINISTERIO DE TRABAJO Y ASUNTOS SOCIALES, N 12, 1998
 REVISTA DEL MINISTERIO DE TRABAJO Y ASUNTOS SOCIALES, N 13, 1998
 VOLUNTARIOS DE MADRID, N 24 8 ENE), 1999
- 2500 PSICOLOGIA INDUSTRIAL Y DE LAS ORGANIZACIONES**
 AEDIPE, N 7 (DIC), 1998
 CAPITAL HUMANO, N 119 (FEB), 1999
 FACTORES HUMANOS, CD-rom: 5 años del BoletIn Factores Humanos 1993-1998, MADRID, N 1, 1998
- REVISTA DE TRABAJO Y SEGURIDAD SOCIAL, N 191, LEGISLACION Y JURISPRUDENCIA (FEB), 1999
 REVISTA DE TRABAJO Y SEGURIDAD SOCIAL, N 191 RECURSOS HUMANOS (FEB), 1999
- 2600 PSICOLOGIA DEL DEPORTE Y OCIO**
 JOURNAL OF SPORT AND EXERCISE PSYCHOLOGY, VOL 20, N 4, 1998
 REVISTA DE PSICOLOGIA DEL DEPORTE, N 13 (JUN), 1998
- 2900 PSICOLOGIA MILITAR**
 LIBROS RECIBIDOS CENTRO DE DOCUMENTACION MINISTERIO DE DEFENSA, N 62 (NOV-DIC), 1998
 REVISTA DE AERONAUTICA Y ASTRONAUTICA, N 680 (FEB), 1999
- 3100 PSICOLOGIA JURIDICA Y TEMAS LEGALES**
 REVISTA ESPAÑOLA DE PSIQUIATRIA FORENSE PSICOLOGIA FORENSE Y CRIMINOLOGIA, N 6 (SEP), 1998
- 4000 BOLETINES BIBLIOGRAFICOS**
 BOLETIN DE NOVEDADES CENTRO DE DOCUMENTACION DE SERVICIOS SOCIALES, N 23 (OCT-DIC), 1998
 CARPETA DE DOCUMENTACION DEL CENTRO ANDALUZ DE DOCUMENTACION SOBRE DROGODEPENDENCIAS, N 8, 1998
 FUNDACION DE AYUDA CONTRA LA DROGADICCION BOLETIN DE SUMARIOS, N 36 (OCT-DIC), 1998
 GITANOS EN LA PRENSA, JULIO-AGOSTO, 1998
 GITANOS EN LA PRENSA, OCTUBRE, 1998
 SUMARIOS DE REVISTAS CENTRO DE DOCUMENTACION MINISTERIO DE DEFENSA, N 115 (DIC), 1998
 SUMARIOS DE REVISTAS CENTRO DE DOCUMENTACION MINISTERIO DE DEFENSA, N 116 (ENE), 1999
- 4500 BOLETINES INFORMATIVOS**
 APERTURA BUTLLETI DE PSICOANALISI, N 12 (FEB), 1999
 BOLETIN OFICIAL DEL MINISTERIO DE EDUCACION Y CULTURA, N 1 (ENE), 1999
 EN DIRECTO CAMARA OFICIAL DE COMERCIO E INDUSTRIA DE MADRID, FEBRERO, 1999
 ENTRE TODOS LAS COORDINADORA DE ONGS QUE INTERVIENEN EN DROGODEPENDENCIAS, N 13-14 (NOV-DIC), 1998
 ENTRE TODOS LAS COORDINADORA DE ONGS QUE INTERVIENEN EN DROGODEPENDENCIAS, N 15 (ENE), 1999
 EUROPA JOVEN, N 11 (FEB), 1999
 FEDERACION ECOM ENTIDAD COLABORADORA CON EL MISNUSVALIDO, N 166 (DIC), 1998
 FEDERACION ECOM ENTIDAD COLABORADORA CON EL MISNUSVALIDO, N 167 (ENE), 1999
 FORMACION Y EMPRESA, N 9 (DIC), 1998
 FUNDACION DE AYUDA CONTRA LA DROGADICCION PRENSA, ENERO, 1999
 GUIA DE INFORMACION JUVENIL, N 207 (FEB), 1999
 GUIA DE INFORMACION JUVENIL, N 208 (FEB), 1999
 GUIA POLIBEA DE LA DISCAPACIDAD, N 29 (FEB), 1999
 HOJA INFORMATIVA MINISTERIO DE TRABAJO Y ASUNTOS SOCIALES, N 263 (ENE), 1999
 HOJA INFORMATIVA MINISTERIO DE TRABAJO Y ASUNTOS SOCIALES, N 264 (FEB), 1999
 HOJA INFORMATIVA MINISTERIO DE TRABAJO Y ASUNTOS SOCIALES, N 265 (FEB), 1999
 HOJA INFORMATIVA MINISTERIO DE TRABAJO Y ASUNTOS SOCIALES, N 266 (FEB), 1999
 NOTICIAS DE LA CEOE, N 222 (ENE), 1999

OBSERVATORIO DE RELACIONES INDUSTRIALES, N 14 (ENE), 1999

OBSERVATORIO DE RELACIONES INDUSTRIALES, N 15 (FEB), 1999

PANORAMA ECONOMICO SOCIAL DE ESPAÑA, N 58 (FEB), 1998

PANORAMA SOCIOLABORAL DE LA MUJER EN ESPAÑA, N 15 (ENE), 1999

6000 ORGANIZACIONES PROFESIONALES DE PSICOLOGIA

BERRIORRIAK, N 93 (FEB), 1999

BOLETIN INFORMATIVO COLEGIO OFICIAL DE PSICOLOGOS DE ANDALUCIA OCCIDENTAL, N 60 (FEB), 1999

BOLETIN INFORMATIVO COLEGIO OFICIAL DE PSICOLOGOS DE CASTILLA Y LEON, N 19 (FEB), 1999

LETRA PSI BOLETIN INFORMATIVO MENSUAL, N 64 (FEB), 1999

PSIJE BOLETIN INFORMATIVO COLEGIO OFICIAL DE PSICOLOGOS DE NAVARRA, N 7 (ENE-FEB), 1999

PSYKOLOG, N 2, 1999

PSYKOLOG, N 3, 1999

RECUILL INFORMATIU, N 86 (ENE), 1999

7000 OTRAS ORGANIZACIONES PROFESIONALES

ACTUALIDAD MINERA, N 6, 1998

BOLETIN DEL ILTRE. COLEGIO OFICIAL DE DOCTORES Y LICENCIADOS EN FILOSOFIA Y LETRAS Y EN CIENCIAS COLEGIO PROFESIONAL DE LA EDUCACION, N 102 (FEB), 1999

GRADUADO, N 28 (ENE), 1999

MADRID MEDICO, N 25 (ENE), 1999

MADRID MEDICO, N 26 (FEB), 1999

PROFESIÓN VETERINARIA, N 43 (FEB-MAR), 1999

TECNICA ECONOMICA, N 165 (DIC), 1998

TRIBUNA SANITARIA, N 112 (FEB), 1999

8000 OTRAS MATERIAS

BOLETIN INFORMATIVO DEL INSTITUTO MILTON H ERICKSON DE LA CIUDAD DE MEXICO, AÑO 2, N 3, 1999

ESPAÑOLES EN EL MUNDO, N 27 (ENE-MAR), 1999

LIBROS

1100 PSICOLOGIA GENERAL

DRAAISMA, DOUVWE.

Las metáforas de la memoria. una historia de la mente. Madrid: Alianza Editorial, 1998. 287p. Sig.: 2642 A, B.

Sumario: 1. La pizarra mágica. 2. Memoria: la memoria como escritura. 3. La luz en la piedra de bolonia. 4. Un inmenso laberinto. 5. Un espejo con memoria. 6. Ordenador y memoria. 7. La memoria holográfica. 8. Un telar encantado. 9. El homínulo. Epilogo. Indice.

1730 MEDIOS DE COMUNICACION DE MASAS

BACA LAGOS, VICENTE.

Imágenes de los jóvenes en los medios de comunicación de masas. Madrid: Ministerio de Trabajo y Asuntos Sociales. Instituto de la Juventud, 1998. 164p. Sig.: 2651.

Sumario: 1. La selección del acontecer juvenil. 2. La selección de las fuentes de información. 3. La selección de los actores juveniles. 4. Las pautas narrativas de los mem en la representación de los jóvenes. 5. Las funciones comunitativas que desempeñan los jóvenes en los mem. 6. El comportamiento expresivo de los jóvenes en la TV, a propósito de la interacción. 7. Imágenes del cuerpo juvenil en la televisión. 8. Las cualidades que se atribuyen

a los jóvenes. 9. Los roles que los mem asignan a los jóvenes. 10. Las acciones que se atribuyen a los jóvenes en los mem. 11. Los objetivos que persiguen los jóvenes, según los mem. Conclusiones. Bibliografía.

1800 PROCESOS Y TEMAS SOCIALES

COMUNIDAD DE MADRID.

Estadísticas del movimiento natural de la población de la Comunidad de Madrid 1996. I. Nacimientos. II. Matrimonios. III. Defunciones. Madrid: Consejería de Hacienda. Instituto de Estadística de la Comunidad de Madrid, 1998. 547p. Sig.: 2623.

Sumario: 0. Abreviaturas utilizadas y títulos de las tablas. 1. Plan de difusión y publicación de resultados. 2. Guía analítica de las características investigadas y disponibilidad de la información. 3. Definiciones y notas aclaratorias. 4. Indicadores de cobertura, calidad y depuración de la estadística. 5. Resumen de los principales resultados. 6. Resultados de nacimientos, matrimonios y defunciones. 7. Procedimiento de elaboración de la estadística. 8. Anexo.

COMUNIDAD DE MADRID.

Estadística del movimiento natural de la población de la Comunidad de Madrid 1996. Tomo 3. Hogares, familias y núcleos. Características demográficas básicas y socioeconómicas. Madrid: Consejería de Hacienda. Instituto de Estadística de la Comunidad de Madrid, 1998. 443p. Sig.: 2624.

Sumario: 1. Referencias metodológicas, definiciones y notas aclaratorias. 2. Estados y notas aclaratorias de las variables con las que se clasifica a la población en este tomo. 3. Clasificaciones utilizadas. 4. Cuestionario Padroneo y Hoja Estadística 1996, y Decreto 55/1995 del Consejero de Hacienda sobre la Estadística de Población 1996. 5. Índice analítico de características investigadas en este tomo. Plano guía. 6. Tablas retrospectivas, gráficos y mapas. 7. Tablas, mapas y gráficas de la Estadística de Población de la Comunidad de Madrid, 1996.

PRIETO LACACI, RAFAEL.

Tendencias del asociacionismo juvenil en los años 90. Madrid: Ministerio de Trabajo y Asuntos Sociales. Instituto de la Juventud, 1998. 163p. Sig.: 2650.

Sumario: 1. El estudio de la participación asociativa de los jóvenes. 2. El sector asociativo en los años 80. 3. El asociacionismo juvenil en los años 90. 4. Voluntariado y actividades voluntarias de los jóvenes. 5. Conclusiones.

SUBDIRECCION GENERAL DEL PLAN DE ACCION Y PROGRAMAS PARA PERSONAS CON DISCAPACIDAD. AREA DE DESARROLLO Y EVALUACION DEL LISMI. *Empleo y discapacidad.* Madrid: Ministerio de Trabajo y Asuntos Sociales. Secretaría de Asuntos Sociales (IM-SERSO), 1998. 171p. Sig.: 2654 A, B.

Sumario: Presentación. Introducción. 1. Aproximación al colectivo de personas con minusvalía. 2. Ocupación y discapacidad. 3. Expectativas de las personas con discapacidad y actitudes de los empresarios frente al empleo. 4. Recuperación profesional e inserción laboral de la LISMI. 5. La inserción laboral en el Plan de Acción para las Personas con Discapacidad. 6. El Plan plurianual de empleo y la inserción laboral de las personas con discapacidad. 7. Acuerdo MTAS-CERMI sobre el Plan de Medidas Urgentes para la promoción del empleo de las personas con discapacidad. 8. Plan Nacional de Acción para el Empleo 1998. Referencias Bibliográficas. Anexo I.

FERNANDEZ-RIOS, MANUEL; RICO, RAMON; GOMEZ-JARABO, GREGORIO (DIRS.).

Diseño de puestos de trabajo para personas con discapacidad. Madrid: Ministerio de Trabajo y Asuntos Socia-

les. Instituto de Migraciones y Servicios Sociales (IM-SERSO), 1998. 380p. Sig.: 2653 A, B.

Sumario: 1. La discapacidad en el Estado de bienestar. 2. La discapacidad como una condición social: elementos de su valoración. 3. Integración socio-laboral. 4. Valoración laboral de las deficiencias y de las discapacidades. 5. La flexibilidad organizacional. 6. Diseño de puestos de trabajo. 7. Salud de los trabajadores y diseño: rediseño ergonómico de puestos de trabajo por medio de equipos de trabajadores. 8. Rediseñado el trabajo a medida: reconociendo la unidad de las personas con discapacidad y también de las demás. 9. Aplicaciones del análisis de puestos y tareas en la integración laboral de personas con discapacidad. 10. Análisis psicológico de puestos de trabajo en un taller para personas con discapacidad: experiencias y conclusiones. 11. Diseñando puestos de trabajo para empleados con discapacidad. 12. El concepto de diseño ergonómico y sistemático del trabajo para trabajadores con discapacidad. 13. Diseño de un cuadro de mandos telefónico para discapacitados visuales.

1852 CRIANZA Y CUIDADO DE LOS NIÑOS

BEQUELE, A.; MYERS, W. *Prioridad del trabajo infantil. la eliminación del trabajo perjudicial para los niños*. Madrid: Ministerio del Trabajo y Asuntos Sociales. Subdirección General de Publicaciones, 1998. 155p. Sig.: 2634. Sumario: 1. Definir el problema de los niños en trabajos peligrosos. 2. Métodos para proteger a los niños de los trabajos perjudiciales. 3. Niveles de intervención: movilizar a la sociedad contra el trabajo infantil. 4. Establecer una política gubernamental para eliminar el trabajo infantil peligroso. 5. Legislación sobre el trabajo infantil y su cumplimiento. 6. Educación pública. 7. Servicios de protección y bienestar. Epílogo. Bibliografía.

HIMES, JAMES R.; BLACK, MAGGIE. *Seguimiento de la aplicación de la convención sobre los derechos de los niños*. Madrid: Ministerio de Trabajo y Asuntos Sociales. Subdirección General de Publicaciones, 1998. 165p. Sig.: 2635.

Sumario: 1. Presentación. 2. La convención de las Naciones Unidas sobre los derechos del niño. 3. El seguimiento del cumplimiento de los derechos del niño.

MARIÑO MENENDEZ, FERNANDO M.; DIAZ BARRADO, CASTOR MIGUEL. *Código sobre protección internacional de la infancia*. Madrid: Ministerio de Trabajo y Asuntos Sociales, 1998. 556p. Sig.: 2643.

Sumario: I. LA PROTECCION INTERNACIONAL DE LA INFANCIA EN EL PLANO UNIVERSAL: A) Instrumentos jurídicos de carácter general sobre protección de los derechos humanos. Normas sobre protección de la infancia. B) Conferencias internacionales. Normas sobre protección de la infancia. C) Instrumentos jurídicos destinados específicamente a la protección de la infancia. II. LA PROTECCION INTERNACIONAL DE LA INFANCIA EN EL PLANO REGIONAL EUROPEO: A) Aspectos jurídicos adoptados en el seno del Consejo de Europa. B) Instrumentos jurídicos adoptados en el seno de la Unión Europea. Anexos.

1870 ROLES SEXUALES Y DISCRIMINACION SEXUAL

INSTITUTO UNIVERSITARIO DE ESTUDIOS SOBRE MIGRACIONES. UNIVERSIDAD PONTIFICIA COMILLAS. *Identidad y género: mujeres magrebíes en Madrid*. Madrid: Dirección General de la Mujer. Consejería de Sanidad y Servicios Sociales. Comunidad de Madrid, 1998. 125p. Sig.: 2625.

Sumario: I. MARCO TEÓRICO Y MÉTODO: 1. Objetivos y marco teórico. 2. Metodología de la investigación. II. MUJERES MAGREBIES EN UN PROCESO MIGRATORIO: 3. Algunos datos sociodemográficos. 4. Los marcos del discurso tradicional. 5. La identidad religiosa de las inmigrantes casadas. 6. El compromiso de la comprometidas. 7. El difícil equilibrio de las mujeres solteras. Conclusiones. Anexos.

2000 PSICOLOGIA DE LA PERSONALIDAD

OSCAR MENASSA, MIGUEL; DIEZ CUESTA, AMELIA. *Posición del inconsciente*. Buenos Aires: Grupo Cero, 1998. 59p. Sig.: 2631.

OSCAR MENASSA, MIGUEL; DIEZ CUESTA, AMELIA. *Ciencia y verdad en psicoanálisis*. Buenos Aires: Grupo cero, 1998. 61p. Sig.: 2632.

2030 TEORIA DE LA PERSONALIDAD

RUBI CID, MARIA LUZ (COMP.). *Psicoanálisis e identidad de género*. Madrid: Biblioteca Nueva, 1998. 155p. Sig.: 2639.

Sumario: 1. La feminidad en el psicoanálisis. Una revisión crítica. 2. Femenino/masculino. La «roca base» de Análisis Terminable e Interminable. 3. Hombre-mujer: una comunicación creativa. 4. Hombre/mujer: una tipología moral. 5. Sobre la construcción objeto de la identidad de género y el concepto de «Ideal del Yo de Pareja». 6. Una interpretación femenina del discurso masculino a partir del trabajo institucional con hombres y mujeres. 7. Herida narcisista y crisis de relación hombre-mujer.

2100 PSICOLOGIA DEL DESARROLLO

LEONHARDT, MERCE; CANTAVELLA, FRANCESC; TARRAGO, REMEI.

Iniciación del lenguaje en niños ciegos. un enfoque preventivo. Madrid: ONCE, 1999. 231p. Sig.: 2649 A, B. Sumario: Introducción: 1. Presentación. 2. Antecedentes de estudios realizados sobre la comunicación y tempranas interacciones entre las madres y sus bebés ciegos. I. Consideraciones generales sobre los fundamentos de la adquisición del lenguaje. Detección precoz de los trastornos del habla. II. Modalidad diferencial del niño ciego. III. Observación del desarrollo del habla en una muestra de niños ciegos. IV. Estudios de campo. V. Comentario y análisis final. Anexos.

RODRIGUEZ GARRIDO, CINTIA; MORO, CHRISTIANE. *El mágico número tres*. Cuando los niños aún no hablan. Barcelona: Paidós, 1998. 283p. Sig.: 2633.

Sumario: 1. Desde la Escuela de Ginebra y la teoría de Vygotski. 2. Los signos en el desarrollo del niño. 3. Los objetos en el desarrollo del niño. 4. Una epistemología antidualista necesita una pragmática del objeto. 5. El método observacional. 6. Cuando los objetos no son signo de su uso. 7. Cuando los objetos comienzan a ser signo de su uso. 8. Cuando los objetos son signos de su uso. Conclusiones. Bibliografía. Anexo.

2130 DESARROLLO PSICOSOCIAL Y DE LA PERSONALIDAD

CALVO NAVELL, CARMEN.

Yo soy una niña ¿y tú? Madrid: ONCE. Dirección General. Dirección de Educación, 1998. 79p. Sig.: 2626 A,B. Sumario: 1. ¿Qué es la sexualidad? 2. ¿Qué significa ser personas sexuadas? 3. ¿Qué funciones posee la visión? 4. Proyecto de educación sexual para personas ciegas y de baja visión. Anexo I: Cuestionario para profesionales. Anexo II: Diálogos con alumnado de Educación Primaria. Anexo III: Ficha de datos personales (alumnado de Edu-

cación Primaria). Anexo IV: Encuesta para adolescentes. Anexo V: Lecturas para debate. Referencias Bibliográficas.

CASTILLO CEBALLOS, GERARDO.

El adolescente y sus retos. La aventura de hacerse mayor. Madrid: Pirámide, 1999. 214p. Sig.: 2636.

Sumario: I. LA FUNCION DE LA ADOLESCENCIA: 1. La adolescencia: ¿etapa de la vida o invento social? 2. La difícil conquista de la madurez personal. 3. La mitificación de la adolescencia en la sociedad actual. 4. El despertar de la personalidad. 5. El desarrollo de la identidad personal. II. LAS ETAPAS DEL CRECIMIENTO Y DE LA EDUCACION DEL ADOLESCENTE: 6. La adolescencia temprana o pubertad. 7. La adolescencia intermedia. 8. La adolescencia tardía o edad juvenil. III. LA VIDA DEL ADOLESCENTE: 9. El adolescente y la vida de ocio. 10. El adolescente y la vida de estudio. Lecturas recomendadas. Bibliografía.

2200 PSICOLOGÍA EDUCATIVA

EGUIA FERNANDEZ, JOSUNE.

Cómo ayudar a solucionar los problemas de sus hijos. Madrid: EOS, 1998. 223p. Sig.: 2657

Sumario: 1. Su majestad, el príncipe feliz. la educación en valores. 2. El mono tirano. El poder de los hijos. 3. Aíero, el terror de los duendes. Problemas de comportamiento. 4. Humarito. Aceptar las diferencias propias. 5. La jirafa sin cuello. las diferencias ajenas. 6. Morlito y Macundi. La libre expresión del pensamiento (I). 7. Mauro y sus bigotes. La libre expresión del pensamiento (II). 8. La prueba de Goker. Enseñar a estar seguro de uno mismo. 9. La decisión de Ranui. La dependencia. 10. El mar aburrido. El control de la ira. 11. El rudo esquimal. La violencia engendra violencia.

GONZÁLEZ RAMIREZ, JOSE FRANCISCO.

Televisión y juegos electrónicos ¿amigos o enemigos? Madrid: EOS, 1998. 209p. Sig.: 2659

Sumario: 1. La cultura de la imagen: ¿cómo influye en los niños?. 2. La televisión en la familia. 3. Televisión y cerebro. 4. Televisión y violencia. 5. Aprender a ver la televisión. 6. Criterios para ver la televisión. 7. Ejercicio útil de reflexión. 8. Bases para un programa educativo. Juegos Electrónicos

1. Juego y juguete electrónico. 2. El ordenador, un juguete electrónico. 3. La informática educativa. Bibliografía.

VALLES ARANDIGA, ANTONIO.

Cómo desarrollar la autoestima de sus hijos. Madrid: EOS, 1998. 168p. Sig.: 2660

Sumario: 1. ¿Qué es la autoestima?. 2. Importancia de la autoestima. 3. Lo que hace, piensa, siente un niño con: una buena autoestima/una baja autoestima. 4. Cómo funciona la autoestima. 5. Importancia de la familia en el desarrollo de la autoestima. 6. La autoestima en la escuela. 7. ¿Qué hace que un niño desarrolle una buena autoestima?. 8. ¿Cómo pueden saber los padres si los hijos poseen una buena autoestima?. 9. Cuando nuestro hijo tiene una baja autoestima. 10. Lo que pueden hacer los padres para aumentar la autoestima de los hijos. 11. ¿Que le podemos decir a nuestro hijo sobre la autoestima?

2270 ORIENTACION EDUCATIVA

BISQUERRA ALZINA, RAFAEL.

Modelos de orientación e intervención psicopedagógica. Barcelona: Práxis, 1998. 581p. Sig.: 2648.

Sumario: 1. Marco conceptual. 2. Modelos de orientación psicopedagógica. 3. Modelos institucionales. 4. Areas de

orientación. 5. Instrumentos, técnicas y recursos. 6. Contextos, agentes y aspectos profesionales de la orientación. Apéndice A: enfoques teóricos. Apéndice B: documentación adicional.

2300 TRASTORNOS PSICOLOGICOS Y FISICOS
OLEA, JULIO; PONSODA, VICENTE; PRIETO, GERARDO (EDS.).

Tests informatizados. Fundamentos y aplicaciones. Madrid: Pirámide, 1999. 427p. Sig.: 2638.

Sumario: I. CONSIDERACIONES PSICOMETRICAS Y NORMAS DE USO: 1. Evaluación psicométrica de los tests informatizados. 2. La puntuación de las respuestas como un parámetro del diseño de exámenes: implicaciones en la validez. II. BANCOS DE ITEMS: 3. Gestión informatizada de bancos de ítems. 4. Desarrollo de un sistema informático orientado a la construcción y gestión de bancos de ítems. III. TESTS INFORMATIZADOS Y ADAPTATIVOS INFORMATIZADOS: 5. Tests informatizados de primera generación. 6. Tests adaptativos informatizados: estructura y desarrollo. 7. Investigación en tests adaptativos informatizados. 8. Tests autoadaptados informatizados: fundamentos, resultados de investigación e implicaciones para la aplicación práctica. IV. INFORMATIZACION Y PSICOMETRIA COGNITIVA: 9. Medición cognitiva de las aptitudes. 10. Generación automática de ítems. V. SOFTWARE: 11. Software para la construcción y administración de tests informatizados. 12. Construcción de tests informatizados mediante HyperCard y MetaCard. VI. APLICACIONES: 13. Diseño, desarrollo y validación de la batería Micropat. 14. Sistema de evaluación informatizada para el ingreso a la universidad. 15. Una aplicación de un test informatizado convencional de personalidad. 16. Elaboración de un TAI sobre contenidos escolares. 17. Tests informatizados en el mercado. Referencias.

2340 ABUSO DE SUSTANCIAS Y ADICCION

ALVAREZ, YOLANDA; PALACIOS, FELIX ANGEL; FUERTES, JOSE CARLOS.

Adolescentes y drogas. Para padres que no quieren ser los últimos en enterarse. Burgos: Agencia Antidroga. Comunidad de Madrid 1999. 28p. Sig.: 2647 A, B.

Sumario: 1. Conceptos básicos en drogodependencias. 2. Los factores decisivos en el desarrollo de una adicción en el adolescente. 3. El adolescente. 4. La tarea de los padres en la prevención de las drogodependencias. Epílogo. CABRERA, JOSE; GUILLEN, JOSE LUIS (EDS.).

La huella de la metadona. Madrid: Comunidad de Madrid. Agencia Antidroga, 1998. 186p. Sig.: 2645.

Sumario: 1. Bases neurobiológicas de la adicción a opiáceos. 2. Función neuroendocrina y adicción a opiáceos. 3. Bases inmunitarias del uso de opioides. 4. Aspectos farmacológicos de la metadona. Dosificación. Monitorización de niveles plasmáticos. 5. Resultados del estudio de mejora de la salud en un programa de mantenimiento con metadona (PMM) tras tres años de su aplicación. Dosificación de la misma. 6. Estudio piloto realizado en el programa municipal de drogas de Majadahonda. Detección de niveles plasmáticos de metadona. Anexos: 1. Técnica analítica para la determinación de niveles plasmáticos de metadona. 2. Implicación de la enfermería en los programas de mantenimiento con metadona. 3. Modelo de base de datos informatizada y análisis de las variables en el programa de mantenimiento con metadona en Majadahonda. PALACIOS GARCIA, FELIX; FUERTES ROCAÑIN, JOSE CARLOS.

¿Ayúdenme! tengo un drogodependiente en la consulta. Madrid: Agencia antidroga. Comunidad de Madrid, 1998. 195p. Sig.: 2646.

Sumario: 1. El consumidor de drogas. 2. El encuentro con el toxicómano. 3. La familia del consumidor de drogas (y de la de los demás). 4. Las drogas, sus efectos y sus tratamientos. 5. Lo que dice la ley. Epílogo. Bibliografía.

2421 TERAPIA COGNITIVA Y CONDUCTUAL

ELLIS, ALBERT.

Una terapia breve más profunda y duradera. enfoque teórico de la terapia racional emotivo-conductual. Barcelona: Paidós, 1999. 335p. Sig.: 2640.

Sumario: 1. Introducción. 2. Qué es exactamente la terapia emotivo-conductual. 3. Indagar acerca de los problemas emocionales «profundos». 4. Descubrir los antecedentes importantes que conducen al trastorno. 5. Cómo enfrentarse a los verdaderos traumas que los clientes experimentan en sus vidas. 6. Explorando el sistema de creencias de los clientes: imposiciones impulsadas por uno mismo. 7. Tratar a los clientes con problemas autoevaluativos de una forma «profunda» e «intensa». 8. Plantear las exigencias hostiles y airadas que los clientes dirigen a los demás. 9. Plantear las imposiciones referentes a una baja tolerancia a la frustración. 10. Uso de los métodos emotivos de la REBT en pos de un cambio profundo e intenso. 11. Métodos conductuales para conseguir una psicoterapia breve e intensa. 12. Métodos para una terapia breve pero menos profunda e intensa. 13. Más métodos para una terapia breve pero menor profunda e intensa. 14. Métodos de terapia breve mejores, más profundos e intenso. 15. Transcripción literal de una primera sesión de terapia breve según la REBT. 16. Algunas conclusiones. Bibliografía. Índice.

2450 PSICOLOGIA DE LA SALUD Y MEDICINA

RAMIREZ CABAÑAS, J. F. J.

El embarazo ¿Podemos ayudar a nuestros hijos? Madrid: EOS, 1998. 239p. Sig.: 2658

Sumario: 1. El deseo de ser padres. 2. La conducta de la mujer embarazada. 3. El sexo de nuestro futuro hijo. 4. Cuidados de la madre durante el embarazo. 5. Hábitos alimenticios durante el embarazo. 6. El miedo de la embarazada. 7. ¿Podemos saber si nuestro hijo será normal?. 8. ¿Cómo va evolucionado el feto? 9. La preparación al parto y la educación maternal. 10. La analgesia epidural. 11. El momento del parto. 12. La estimulación del recién nacido. Bibliografía.

2500 PSICOLOGIA INDUSTRIAL Y DE LAS ORGANIZACIONES

AGUILAR CARDO, JESUS; GARCIA BERMEJO, ANGEL; THOMAS CURRAS, HELENA.

Administración, gestión y comercialización en la industria de hostelería. Madrid: McGraw-Hill, 1998. 149p. Sig.: 2629.

Sumario: 1. Concepto jurídico-económico de la empresa. 2. Definición de actividad. 3. Localización, ubicación y dimensión legal de la empresa. 4. El empresario individual. Las sociedades. 5. Análisis comparativo de los distintos tipos de empresas. 6. Relación con organismos oficiales y entidades, documentos y trámites de constitución. 7. Ayudas y subvenciones al empresario. 8. Fuentes de financiación. 9. Convenio del sector. 10. Diferentes tipos de contratos laborales. 11. Retribución. 12. Seguros sociales. 13. Documentación administrativa. 14. Contabilidad y libros contables. 15. Cálculo del coste, beneficio y precio de venta. 16. Elementos básicos de la comercialización. 17. Técnicas de negociación y venta. 18. Atención al cliente. 19. Impuestos más importantes que afectan a la actividad de la empresa. 20. Calendario fiscal del contribuyente y liquidación de impuestos.

GARCIA BERMEJO, ANGEL; AGUILAR CARDO, JESUS; THOMAS CURRAS, HELENA.

Ofertas gastronómicas y sistemas de aprovisionamiento. Madrid: McGraw-Hill, 1998. 183p. Sig.: 2628.

Sumario: 1. Las empresas de restauración. 2. Panadería y pastelería artesanales. 3. Ofertas gastronómicas. 4. Aprovisionamiento y departamento de compras. Economato y bodega. 5. Técnicas de evaluación de precios. Los costes. 6. Alimentación y nutrición. 7. La ruedada de los alimentos. 8. Las sustancias nutritivas. 9. La malnutrición. 10. Dietética hospitalaria.

HERNANDEZ ARISTU, JESUS; LOPEZ BLASCO, ANDREU.

Formación profesional dual. una intervención reflexiva. Valencia: Nau Llibres, 1998. 293p. Sig.: 2641.

Sumario: I. JOVENES ENTRE LA FORMACION Y EL EMPLEO: 1. Anotaciones a la situación de los/las jóvenes: Marco de referencia. 2. Formación dual en Biotecnología. II. PASOS HACIA UNA PEDAGOGIA SOCIAL REFLEXIVA: 3. Modelo de intervención psicopedagógica: fases e intervenciones. 4. De la reflexividad de la sociedad a la reflexividad pedagógica. 5. Cambio a través de la reflexión. 6. Bibliografía. 7. Anexo.

2570 COMPORTAMIENTO ORGANIZATIVO

THOMAS CURRAS, HELENA; GARCIA BERMEJO, ANGEL; AGUILAR CARDO, JESUS.

Relaciones en el entornos de trabajo en la industria de hostelería. Madrid: McGraw-Hill, 1998. 87p. Sig.: 2627.

Sumario: 1. La comunicación en la empresa. 2. Técnicas de negociación. 3. La solución de problemas y toma de decisiones. 4. Los estilos de mando en la organización. 5. Conducción y dirección de equipos de trabajo. 6. La motivación en el entorno laboral.

9

BOLETINES DE SUSCRIPCIÓN

BOLETÍN DE INSCRIPCIÓN A LOS CURSOS DEL COLEGIO OFICIAL DE PSICÓLOGOS DE MADRID

Tanto el Boletín como la forma de pago es común a todas las actividades del COP-Madrid.

BOLETIN DE INSCRIPCION

CURSO:
NOMBRE:
APELLIDOS:
DIRECCION: CODIGO POSTAL:
TELEFONOS (part. y trabajo): FAX:
N.º COLEGIADO/A: N.I.F.:
TITULACION:
SITUACION LABORAL:
EMPRESA:
AREA DE TRABAJO:
EXPERIENCIA LABORAL:
¿QUE ESPERA OBTENER DEL CURSO?:

FORMA DE PAGO:

Las inscripciones deben ser en firme. No se admiten reservas de plazas. Deben enviar el Boletín de Inscripción junto a la forma de pago elegida.

- TALON N.º:
- EFECTIVO en Caja en nuestras Oficinas
- TRANSFERENCIA A C/C N.º 0075.012692.0601229349 BANCO POPULAR ESPAÑOL C/. GRAN VIA, 67, 28013 MADRID. ENVIAR COPIA DE LA TRANSFERENCIA JUNTO A ESTE BOLETIN DE INSCRIPCION.

CUOTA DE INSCRIPCION (indicar el importe correspondiente al curso según sea colegiado o no colegiado y que aparece en la Vocalía correspondiente).

DEVOLUCIONES:

Las solicitudes de devolución deberán realizarse por escrito, acreditando la justificación. Los porcentajes asignados serán los siguientes:

- * Con 30 días de antelación devolución del 50%
- * Con 29 días o menos no se realizará ninguna devolución

BOLETIN DE SUSCRIPCION PSICODOC'98

	1.ª Suscripción	Renovación
Colegiados	11.600	8.120

Importante: Todos los derechos de Psicodoc están reservados. El uso de este Cd-Rom por el suscriptor habrá de hacerse con carácter particular, sin que pueda ser cedida a instituciones o colectivos para su uso.

BOLETIN DE SUSCRIPCION INDIVIDUAL 1998

Fecha: / / 19.....

Colegiado n.º: Delegación:

Nombre y apellidos: N.I.F.:

Dirección Postal:

Provincia y Código Postal:

Tel.: Fax: E-mail:

FORMAS DE PAGO Domiciliación Bancaria

*Importante: Los datos bancarios deben coincidir con los de colegiación.

Banco:

Dirección:

Agencia:

Población y Código Postal:

Ruego a Vd. disponga lo necesario para que a partir de la fecha / / sean abonados con cargo a mi cuenta o cartilla de Ahorros en esa Entidad Bancaria los recibos de suscripción de Psicodoc'98, del Colegio Oficial de Psicólogos de Madrid.

Transferencia Bancaria a favor del Colegio Oficial de Psicólogos de Madrid, Banco Popular Español, cc. 0075-0126-92-0601229349.

Talón nominativo a favor del Colegio Oficial de Psicólogos de Madrid.

Contra reembolso (incremento del importe a abonar a correos, entre 250 ptas. y 375 ptas., según el precio que corresponda).

Giro Postal dirigido a Colegio de Psicólogos de Madrid, Cuesta de San Vicente, 4, 5.ª planta. 28008 Madrid.

Enviar el Boletín de Suscripción junto con el pago o comprobante de pago, según proceda a:

Colegio Oficial de Psicólogos de Madrid
Departamento Suscripciones
Cuesta de San Vicente, 4, 5.ª planta. 28008 Madrid

PUBLICACIONES DEL COLEGIO OFICIAL DE PSICOLOGOS DE MADRID

Cod. (1)	Título de publicación	Precio	Nos. año	No. suelto
DP	DOCUMENTACION PSICOLOGICA	2.100 (6)	4	550
GP	GUIA DEL PSICOLOGO	3.300	11	(3)
RT	PSICOLOGIA DEL TRABAJO Y ORGANIZACIONES	2.900 (2)	3	1.600
SP	SELECCIONES DE PRENSA	7.200 (5)	11	900
CS	CLINICA Y SALUD	2.900 (2)	3	1.600
IP	INTERVENCION PSICOSOCIAL	2.900 (2)	3	1.600
AP	ANUARIO DE PSICOLOGIA JURIDICA	2.300 (4)	1	
RI	MONOGRAFIA INMIGRANTES Y REFUGIADOS	1.000 (7)		
ME	MEDIACION: UNA ALTERNATIVA EXTRAJURIDICA	1.500 (8)		
PE	PSICOLOGIA EDUCATIVA	1.900 (9)	2	1.600
ID	MONOGRAFIA INTERVENCION EN DROGODEPENDENCIAS	1.500 (8)		
AZ	GUIA PRACTICA: ENFERMEDAD ALZHEIMER	300 (10)		

(1) Táchese lo que proceda.

(2) Colegiados: 2.900. No Colegiados: 4.200.

(3) Venta por correo: 500 ptas. Venta en ventanilla: 375 ptas.

(4) Colegiados: 2.300. No Colegiados: 3.300.

(5) Colegiados: 7.200. No Colegiados: 9.300.

(6) Colegiados: 2.100. No Colegiados: 3.200.

(7) Colegiados: 1.000. No Colegiados: 1.500.

(8) Colegiados: 1.500. No Colegiados: 2.500.

(9) Colegiados: 1.900. No Colegiados: 2.900.

(10) Colegiados: 300. No Colegiados: 600.

NOTA: Los precios de las publicaciones incluyen el I.V.A.

FORMA DE PAGO: DOMICILIACION BANCARIA O TRANSFERENCIA

al BANCO POPULAR ESPAÑOL, 0075-0126-92-0601229349

28013 Madrid

a favor de COLEGIO OFICIAL DE PSICOLOGOS

APELLIDOS: NOMBRE:

DOMICILIO: TELEF.:

C.P.: CIUDAD: PROVINCIA:

N.º COLEGIADO DELEGACION:

FIRMA:

Enviar este formulario a:

Colegio Oficial de Psicólogos. Delegación de Madrid.

Cuesta de San Vicente, 4, 5.ª planta

28008 MADRID

EJEMPLAR PARA EL BANCO

Nombre del Banco: Ag.:

Dirección:

Población: C.P.:

Muy Sr. mío:

Ruego a Vd. disponga lo necesario para que a partir de la fecha de la presente sean abonados con cargo a mi c/c.

Cartilla de Ahorros

en esa Entidad Bancaria los recibos de D.

del Colegio Oficial de Psicólogos.

..... de de 199.....

Nota: Por favor, indique en el comprobante de pago la revista a la que se suscribe.

(Firma del titular de la c/c.)

PSICODOC98

CD-ROM DE PSICOLOGÍA EN ESPAÑOL

- Simplemente con un click usted accederá a la información más relevante de la psicología publicada en español.
- Las búsquedas de información que le ocupaban horas, puede resolverlas en unos minutos, cómodamente en su mesa de despacho y en el momento que quiera.

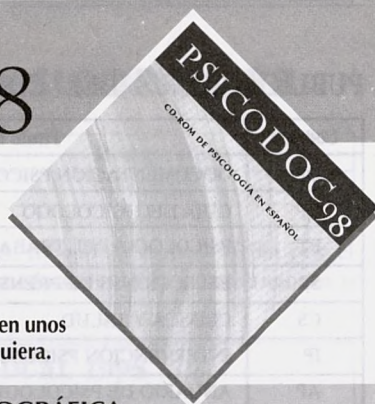

PSICODOC, BASE DE DATOS BIBLIOGRÁFICA

¿Qué tipo de información contiene? 35.000 referencias bibliográficas de trabajos seleccionados de más de 230 revistas especializadas, y 150 actas de congresos y literatura gris.

¿A partir de que años se pueden encontrar referencias? Desde 1975 hasta la actualidad.

¿Qué información contienen las referencias? Incluyen resumen y más de 10 campos donde encontrar la información que desea (Autores, Afiliación, Título, Título Traducido, Publicación y Año de Publicación, Sistema de Clasificación, Descriptores, Frase Clave, Tipo Documental, Resumen y Abstract).

¿Cómo acceder a los textos completos? Se encuentran disponibles en el Colegio Oficial de Psicólogos de Madrid y Biblioteca de la Facultad de Psicología de la Universidad Complutense de Madrid, donde también será posible solicitar la reproducción de los documentos deseados, según establezcan las normas de cada institución.

¿Qué necesita para hacer funcionar Psicodoc? Solamente un lector CD y PC con entorno Windows y las siguientes características mínimas: procesador 486, y 8 MB Ram.

¿A quién va dirigido? • A docentes, investigadores y estudiantes que necesitan conocer los estudios e intervenciones realizadas en su ámbito de interés.

- A profesionales que quieren una herramienta de información, disponible siempre que la necesiten, como apoyo para el desarrollo de sus actividades: intervención, diseños de programas, aplicación de instrumentos, divulgación, informes, etc.
- A todos los psicólogos interesados en actualizar y profundizar sus conocimientos sobre las temáticas, perspectivas, autores o publicaciones que sean de su interés.

Beneficios adicionales para los suscriptores de Psicodoc

- La reproducción de los documentos que se soliciten será enviada a su domicilio en un plazo máximo de 72 horas.
- Descuento en el precio para la renovación anual de la suscripción de Psicodoc.

Novedades PSICODOC 98

- Base de Datos "MENTE". La única base existente que recoge la historia de la psicología española hasta la Guerra Civil.
- Incluye más de 7.000 nuevas referencias bibliográficas.
- Desarrolla, en una primera etapa, la edición electrónica de las publicaciones del Colegio: Clínica y Salud, Intervención Psicosocial, Anuario de Psicología Jurídica, Psicología Educativa y Psicología del Trabajo y de las Organizaciones.

reproducción, total o parcial, incluso el volcado del contenido a cualquier soporte incluyendo sistemas de reproducción de información, sin approval autorización escrita del propietario del copyright

PSICODOC98

CD-ROM DE PSICOLOGÍA EN ESPAÑOL

SOLICÍTALO YA
91 541 70 09

Edita



Colabora
Biblioteca Facultad de Psicología



PRECIOS

	colegiados	no colegiados	instituciones
primera suscripción	11.600	29.000	83.520
renovación anual	8.120	22.240	46.420

*Estos precios incluyen el 16% de IVA

SOLICÍTALO YA

Departamento de Documentación
COLEGIO OFICIAL DE PSICÓLOGOS DE MADRID

C/ Cuesta de San Vicente, 4 -5ª Plta. Tel.: 541 70 09 Fax.: 547 22 84

Serendipit **NOVEDADES**

30- M. Ángel Conesa

Yo, LIMITADO

31- Kevin Flanagan

**LOGRAR BUENAS
NOTAS
CON APENAS
ANSIEDAD**

32- Verena Kast

**ALÍ BABÁ Y LOS
CUARENTA
LADRONES**

33- David Richo

**CUANDO EL AMOR
SE ENCUENTRA
CON EL MIEDO**

34- Wilkie Au
Noreen Cannon

**ANHELOS
DEL
CORAZÓN**

35- Iosu Cabodevilla

**VIVIR Y MORIR
CONSCIENTEMENTE**

Serendipit **M A I O R**

8- Carolyn J. Braddock

**LAS VOCES
DEL CUERPO**

7- Carlos R. Cabarrús

**CRECER BEBIENDO
DEL PROPIO POZO**

6- Agustín Ramírez

**PSIQUE Y SOMA,
TERAPIA
BIOENERGÉTICA**

Biblioteca de Psicología

94- Mihaly Csikszentmihalyi
Isabella Selega Csikszentmihalyi

**EXPERIENCIA ÓPTIMA.
ESTUDIOS PSICOLÓGICOS
DEL FLUJO
EN LA CONCIENCIA**

97- M^a Luisa Sanz de Acedo

**INTELIGENCIA Y
PERSONALIDAD
EN LAS
INTERFASES EDUCATIVAS**

95- Suzanne Midori Hanna
Joseph H. Brown

**LA PRÁCTICA
DE LA
TERAPIA DE
FAMILIA**

96- Alberto Amutio Kareaga

**NUEVAS PERSPECTIVAS
SOBRE LA
RELAJACIÓN**

2- Joseph Wolpe

**PSICOTERAPIA POR
INHIBICIÓN RECÍPROCA**

desclée

Editorial Desclée De Brouwer, S.A

www.desclée.com

Henao 6, 3º • 48009 Bilbao • Tel. 94 424 68 43 - 94 423 75 94



Colegio Oficial
de Psicólogos
de Madrid