

# GUIA DEL PSICOLOGO

II CONGRESO IBEROAMERICANO DE PSICOLOGIA  
Del 13 al 17 de Julio de 1998



Colegio Oficial  
de **Psicólogos**  
de Madrid

NUMERO 173 - JULIO 1998

# COLEGIO OFICIAL DE PSICÓLOGOS DE MADRID

## JUNTA RECTORA

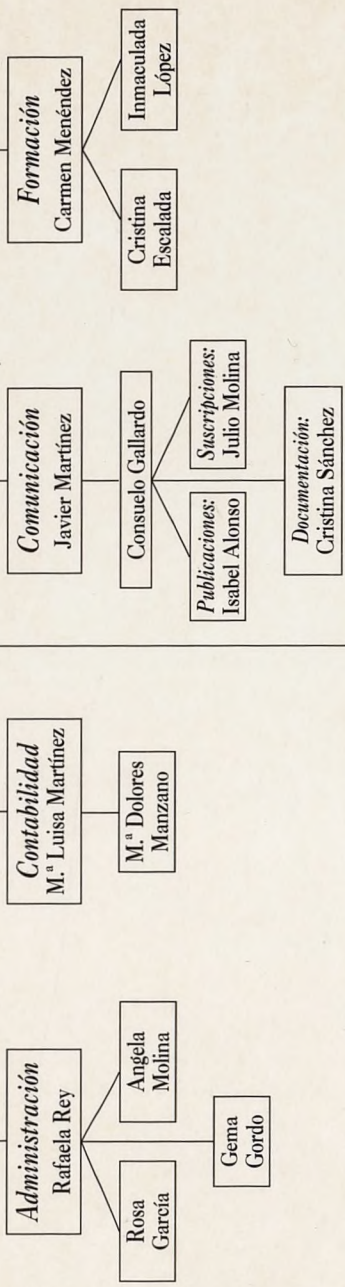

## SERVICIOS

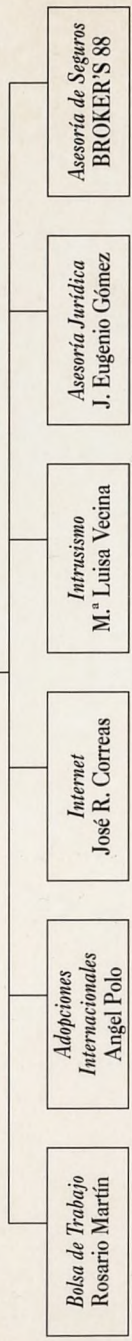

*Colegiación, Formación, Documentación y Suscripciones:*

Cuesta de San Vicente, 4, 5.º: 28008 Madrid  
Tels.: 541 99 98, 541 99 99, 547 38 10. Documentación y Suscripciones: 541 70 09, Fax: 547 22 84

*Contabilidad, Publicaciones y Comunicación*

Cuesta de San Vicente, 4, 6.º: 28008 Madrid. Teléfono: 541 85 04; Fax: 559 03 03



# GUIA DEL PSICOLOGO

## **JUNTA RECTORA**

### **PRESIDENTE**

Fernando Chacón Fuertes

### **VICEPRESIDENTA**

M.<sup>a</sup> Antonia Alvarez-Monteserín Rodríguez

### **SECRETARIA**

Manuela Matellanes Matellanes

### **VICESECRETARIO**

Roberto Durán Romero

### **TESORERO**

Pedro Rodríguez Sánchez

### **VOCALIAS**

#### **JURIDICA**

Rocío Gómez Hermoso

#### **EDUCACION**

M.<sup>a</sup> Francisca Colodrón Gómez

#### **RECURSOS HUMANOS**

Juan Carlos de la Osa Serna

#### **TRABAJO**

Pilar Oncins Fannings

#### **FORMACION**

Helena Thomas Currás

#### **INTERVENCION SOCIAL**

Miguel A. López Cabanas

#### **CLINICA Y SALUD**

Juan Carlos Fernández Castrillo

Juan José Miguel Tobal

#### **RESPONSABLE AREA**

#### **DROGODEPENDENCIAS**

Manuela Matellanes Matellanes

#### **RESPONSABLE**

#### **AREA TRAFICO Y SEGURIDAD**

Roberto Durán Romero

La "Guía del Psicólogo" se distribuye gratuitamente a los colegiados de Madrid y Castilla-La Mancha.

### **Suscripción (11 números):**

España ..... 3.300 ptas.

América ..... 45 \$ (Correo superficie)

América ..... 55 \$ (Correo aéreo)

### **Números sueltos:**

Venta directa en la Secretaría  
del Colegio ..... 375 ptas.

Venta por correo incluyendo  
gastos de envío ..... 500 ptas.

Depósito Legal: M. 5.095-1985.

De este número de "Guía del Psicólogo" se han editado 10.000 ejemplares.

### **Directora Guía del Psicólogo:**

Manuela Matellanes Matellanes.

### **Imprime:**

CROMOIMAGEN, S.L. Albasanz, 14 bis. 28037 Madrid.

Edita: Colegio Oficial de Psicólogos de Madrid.

## **EL COLEGIO EN I N T E R N E T**

*E-mail:* [dmadrid@correo.cop.es](mailto:dmadrid@correo.cop.es)

*Web del Colegio:*

*http:* [//www.cop.es/delegaci/madrid/madrid.htm](http://www.cop.es/delegaci/madrid/madrid.htm)

# SUMARIO

<b>1. INFORMACION COLEGIAL .....</b>	<b>3</b>
<b>2. SERVICIOS COLEGIALES .....</b>	<b>13</b>
<b>3. ACTIVIDADES GENERALES DE FORMACION .....</b>	<b>21</b>
<b>4. ACTIVIDADES Y FORMACION ESPECIALIZADA DE LAS VOCALIAS Y SECCIONES .....</b>	<b>23</b>
• Aula Joven del Colegio .....	23
• Vocalía de Psicología Educativa .....	24
• Sección de Psicología Jurídica .....	26
• Vocalía de Formación .....	28
• Vocalía de Psicología del Trabajo y Recursos Humanos y Organizaciones .....	31
• Vocalía de Psicología del Tráfico y de la Seguridad .....	33
• Vocalía de Psicología Clínica y de la Salud .....	35
• Vocalía de Psicología y Drogodependencias .....	37
• Vocalía de Psicología de la Intervención Social .....	38
• Comisión Regidora del T.I.P.-A.I. ....	44
• Comisión de Psicología Deportiva .....	45
• Bases y requisitos para la presentación de experiencias .....	46
• Bases y requisitos para la presentación de sesiones clínicas .....	48
<b>5. DISPOSICIONES DE INTERES: B.O.E. Y B.O.C.A.M. ....</b>	<b>49</b>
<b>6. CURSOS, REUNIONES, CONGRESOS, PREMIOS Y BECAS CONVOCADAS POR OTRAS ENTIDADES .....</b>	<b>51</b>
• Cursos .....	51
• Reuniones y Congresos .....	60
• Información Preliminar .....	62
<b>7. SELECCIONES DE PRENSA .....</b>	<b>65</b>
<b>8. TITULOS PROPIOS (MASTER) UNIVERSIDAD COMPLUTENSE DE MADRID .....</b>	<b>67</b>
<b>9. INFORMACION BIBLIOGRAFICA: REVISTAS Y LIBROS ....</b>	<b>87</b>
<b>10. INFORMACION DEL COP. DELEGACION DE CASTILLA-LA MANCHA .....</b>	<b>87</b>
<b>11. BOLETINES DE SUSCRIPCION (Cursos y Publicaciones)....</b>	<b>89</b>

# 1

## INFORMACIÓN COLEGIAL

### AVISO: HORARIO DE VERANO

De acuerdo con el Convenio de Oficinas y Despachos, el horario de verano será el siguiente:

Del 1 de junio al 30 de septiembre de 9 a 14 horas de lunes a viernes.

La colegiación y consulta al Servicio de Documentación también se podrá realizar los jueves por la tarde de 17 a 20 horas.

La ASESORIA JURIDICA continuará los jueves de 17,30 a 20 horas, previa petición de hora a los Tels.: 547 38 10 ó 541 99 98.

En agosto el Colegio permanecerá cerrado por vacaciones.

### PUBLICIDAD

#### – PSICOLOGÍA CLÍNICA VÍA PIR –

*¡Por fin! Un curso completo, actualizado y a distancia...*

**Material de cobertura autosuficiente**

(132 temas redactados y 132 tests razonados)

**+ Plan de Estudio Específico**

(trabajo programado y compatible con otras ocupaciones)

**+ Seguimiento Personalizado**

(apoyo y orientación tras evaluaciones objetivas y tutorizadas)

*... para que, a tu ritmo, te prepares  
con mucha más rapidez y garantía:*

17 profesores especialistas • 5 tramos planificados

9 multiáreas de preparación • 2 exámenes ensayo

5 informes de tutoría con múltiples mensajes personales

1 plan de repaso final individualizado

**P O N S**

Gran Vía, 30, bis (por Gonzalo Jiménez de Quesada, 2)

Teléfonos (91) 521 31 65 y 522 55 66 • 28013 MADRID

## **CONVENIO CON LA COMPAÑÍA DE COOPERATIVA DE VIVIENDAS SALZHENIA**

El Colegio Oficial de Psicólogos de Madrid, debido el interés mostrado por un numeroso grupo de colegiados, ha firmado un Convenio de colaboración con la Compañía de Cooperativas de Viviendas SALZHENIA Gestión, S.L. especializada en cooperativas para profesionales.

A través de este Convenio SALZHENIA se compromete a informar gratuitamente a todos los colegiados que lo soliciten sobre las franquicias de viviendas que gestiona esta compañía, así como sobre las condiciones de acceso a cooperativas de viviendas. Por el hecho de ser colegiado de Madrid, el interesado en obtener dicha información no deberá hacer efectiva la cantidad de 1.000 ptas. que normalmente percibe la mencionada empresa por la información que facilita.

Además SALZHENIA se compromete a facilitar la referida información a los colegiados con preferencia a otras personas que no lo sean.

## **BECAS PARA EL CONGRESO IBEROAMERICANO DE PSICOLOGÍA**

Dentro del Convenio Marco de Organización que firmaron la Secretaría Estatal del Colegio Oficial de Psicólogos de Madrid se podrán a disposición del Colegio Oficial de Psicólogos de Madrid 20 medias becas para asistir al II Congreso Iberoamericano de Psicología que se celebrará en Madrid del 13 al 17 de julio de 1998.

Para poder acceder a estas becas debéis informaros en la Sección 2.<sup>a</sup> de esta Guía, "Servicios Colegiales".

## **NUEVA PROGRAMA DE PSICOLOGÍA EN LA RADIO**

Desde el mes de mayo nuestro compañero Ricardo Leiva está realizando en la radio, un nuevo programa de Psicología "Psicología de la Salud" que se emite todos los viernes a nivel nacional a través de Cadena 100 y dentro del espacio "100 segundos" dirigido por la periodista Yolanda Valencia.

El espacio que se emite entorno a las 23,00 h. y dura unos 15 minutos, analiza cada día un tema monográfico, en el cual participan los oyentes haciendo preguntas concretas sobre el tema en cuestión en la que se ayuda a aclarar aún más el tema tratado.

Desde el Colegio queremos dar la bienvenida a este nuevo programa que sin duda ayudará a difundir y promocionar la psicología entre la sociedad.

PUBLICIDAD

**Títulos de la UNIVERSIDAD PONTIFICIA COMILLAS**



• **Especialista Universitario en Clínica y Psicoterapia Psicoanalítica**

Director académico: Prof. Dr. Hugo Bleichmar.

• **Especialista Universitario en Clínica y Psicoterapia Psicoanalítica: el Niño/a y su Familia**

Directora académica: Prof. Dra. Emilce Dio Bleichmar, con la colaboración del Prof. Dr. Angel Riviere.

**COMIENZO: Octubre 1998 (Abierta la inscripción)**

- Cada uno de los dos cursos –totalmente independientes el uno del otro– tiene una duración de 2 años, es organizado por la **Universidad P. Comillas** que expide los títulos correspondientes, siendo **ELIPSIS**, en tanto entidad colaboradora de la Universidad y dirigida por profesores de la misma, la encargada de impartirlo.
- Clases teóricas, presentación de material clínico, revisión de vídeos de entrevistas y tratamiento, supervisión de sesiones de psicoterapia (opción de prácticas en los centros concertados).

**La psicoterapia psicoanalítica activa: el enfoque Modular-Transformacional**

- Las preguntas a responder en el estado actual de la psicoterapia psicoanalítica son: ¿cómo desarrollar una técnica activa, alejada del modelo tradicional de escucha pasiva e intervenciones ritualizadas, sin que se convierta en un simple recetario de intervenciones carentes de una sólida fundamentación teórica y clínica? ¿Cómo integrar los aportes de las distintas escuelas sin caer en el “un poco de cada una” y, en cambio, hacerlo dentro de un modelo abarcativo en que aquéllas encuentren su lugar?
- En la actualidad, un nuevo paradigma está en pleno desarrollo en distintas disciplinas (lingüística, neurobiología, etc.) para el estudio de los sistemas complejos: el enfoque modular. Aplicado al psicoanálisis, el funcionamiento psíquico es entendido como el resultado de la articulación de múltiples sistemas motivacionales (sistema de regulación de necesidades psicofisiológicas, sistema sensual-sexual, sistema de apego, sistema narcisista, agresividad, sistema defensivo, etc.), con las transformaciones que cada uno imprime en los demás (Ver *Avances en Psicoterapia Psicoanalítica. Hacia una técnica de intervenciones específicas*. H. Bleichmar, Edit. Paidós, 1997).

Los dos cursos impartidos por **ELIPSIS** se basan en el enfoque “Modular-Transformacional” en psicoanálisis y psicoterapia psicoanalítica.

Matrícula anualidad 1998-1999: 165.000 ptas., fraccionadas en pagos mensuales.

Información e inscripción: **ELIPSIS**

Diego de León, 44, 3.º izda. Tels.: 91 411 24 42 y 91 564 62 27

## PREMIO INTERNACIONAL A NUESTRO COMPAÑERO

### JOSÉ M.<sup>a</sup> PRIETO

La Asociación Internacional de Psicología Aplicada (IAAP) ha concedido a nuestro compañero José M.<sup>a</sup> Prieto, el premio 1998 por su destacada contribución profesional al Programa Internacional de la Psicología Aplicada.

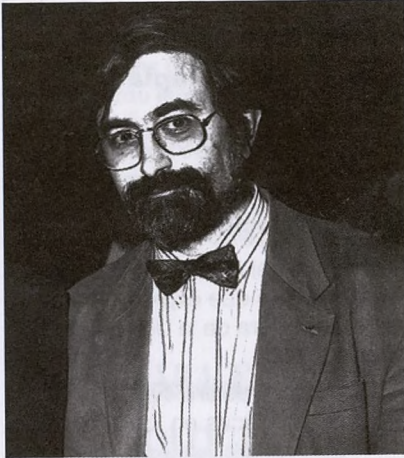

Este Premio se ha concedido por unanimidad por primera vez en la historia a un psicólogo español y se entregará por parte de dos insignes psicólogos internacionales Harry Triandis (Universidad de Illinois) y Edwin Fleishman (Universidad George-Mason) durante la ceremonia inaugural del XXIV Congreso Internacional de Psicología Aplicada que se celebrará en San Francisco del 9 al 14 de agosto de 1998.

## PUBLICIDAD

### UNIVERSIDAD NACIONAL DE EDUCACIÓN A DISTANCIA

#### MASTER EN TERAPIA DE CONDUCTA

—OCTAVA PROMOCIÓN— Enero 1999-Junio 2000

DIRIGIDO A TITULADOS SUPERIORES

Actividades Docentes a Distancia y Presenciales  
por un total de 60 Créditos (600 horas)

#### PROGRAMA

Análisis Conductual; Entrenamiento de Habilidades Sociales;  
Técnicas de: Relajación, Sugestión e Hipnosis, Cognitivas,  
Biofeedback, Exposición, Prevención, Psicofarmacología,  
Habilidades Terapéuticas; Trastornos de Ansiedad; Depresión;  
Obsesión-Compulsión; Trastornos de la Infancia,  
Adictivos, de la Alimentación, Sexuales, Psicofisiológicos, etc.  
Terapia de Pareja y de Familia.

PREINSCRIPCIÓN: Hasta el 15 de octubre de 1998.

SECRETARÍA E INFORMACIÓN:

MASTER EN TERAPIA DE CONDUCTA

Fundación Universidad Empresa

Fortuny, 53, 3.º - Edificio Arniches - 28010 Madrid

Tel.: 91 310 30 20 - Lunes a viernes de 10,00 a 14,00 h.

Fax: 91 308 56 02

E-Mail: master.terapia@mad.servicom.es.





# PSICODOC'98: CD-ROM DE PSICOLOGÍA EN ESPAÑOL

La edición 1998 de Psicodoc incorpora importantes novedades. Además de la actualización de la base de datos bibliográfica que se editó en 1997, se incluye una nueva base de datos, llamada *Mente*: obras y autores para una Historia de la Psicología en España. Esta nueva base de datos muestra los resultados de la investigación historiográfica realizada sobre autores y obras desde la Antigüedad Clásica hasta la Guerra Civil (1936-1939). Se publica dentro de la edición anual de PSICODOC y será aumentada y revisada en cada edición, hasta completar el período estudiado hasta 1975. También se incorpora este año, una muestra de la edición electrónica de las publicaciones editadas por el Colegio, Anuario de Psicología Jurídica, Clínica y Salud, Intervención Psicosocial, Psicología Educativa y Revista de Psicología del Trabajo y de las Organizaciones, que se completará en la edición de Psicodoc'99.

Novedades 1998:

- *Mente*: obras y autores para una Historia de la Psicología Española.
- Edición electrónica de las publicaciones del Colegio.
- Más de 230 revistas, y 150 congresos incluidos en esta edición, y 35.000 referencias bibliográficas.

## FICHA TECNICA BASE DE DATOS BIBLIOGRAFICA PSICODOC'98

Cobertura Temática	Psicología y disciplinas afines
Cobertura Cronológica	1975-1997
Volumen	+35.000 referencias bibliográficas
Actualización	Anual
Cobertura Idiomática	Castellano
Cobertura Geográfica	España y América Latina
Cobertura Publicaciones	Artículos de revistas, actas de congreso y capítulos de libros
Contenido	Título, Autores, Afiliación, Publicación, Tipo-documento, Clasificación numérica y temática, Descriptores y Frase clave, Resumen, Abstract y Número de referencias.
Requerimientos Mínimos	Lector CD-ROM, Windows, Procesador 486, Ram 8 MB

## PRECIOS SUSCRIPCIÓN ANUAL PSICODOC 1998

* Precios	Colegiados	No Colegiados	Instituciones
1.ª Suscripción	11.600 ptas.	29.000 ptas.	83.520 ptas.
Renovación	8.120 ptas.	22.020 ptas.	46.420 ptas.

\* En estos precios está incluido el 16% de IVA correspondiente.

Puede encontrar el Boletín de Suscripción en las páginas finales de la Guía del Psicólogo.

## PUBLICIDAD

### El cambio en psicoterapia

A cargo de **Hugo Bleichmar**

El desafío de la psicoterapia es cómo pasar de la comprensión de la psicopatología a poder producirse el cambio de patrones de conductas, de formas de vínculo, de fantasías inconscientes largamente enraizadas en la estructura de personalidad. El objetivo del seminario es, precisamente, estudiar las formas concretas, los distintos tipos de intervenciones mediante las cuales superar la compulsión a la repetición.

Se revisará la bibliografía específica sobre promoción y resistencias al cambio, el papel de la interpretación pero, también, el cambio mediante la acción. Se verán las consecuencias que tienen para la psicoterapia los hallazgos recientes en neurociencia (Davidson, Gazzaniga, Damasio, LeDoux, etc.), especialmente los relacionados con la afectividad.

Se trabajará con material clínico para ilustrar la técnica específica que deriva de un enfoque modular –transformacional en psicoterapia psicoanalítica.

Seminario quincenal (dos por meses), con la opción de lunes de 15,30 a 16,45 h. ó miércoles de 19,00 a 20,15 h. Habrá un seminario nivel 1 para los que comienzan su formación.

Seminario válido para la acreditación como psicoterapeutas por parte de la Federación Española de Asociaciones de Psicoterapeutas (FEAP).

### ELIPSIS

Diego de León, 44, 3.ª izda. Tels.: 91 411 24 42 y 91 564 62 27

## BECAS PARA LOS COLEGIADOS DE MADRID

Dentro del Convenio Marco que ha suscrito el Colegio Oficial de Psicólogos de Madrid y la Facultad de Psicología de la Universidad Complutense de Madrid, se han conseguido un importante número de becas para los colegiados de Madrid que quieran acceder a estos títulos Propios (Master) que desarrolla dicha Facultad.

Todos los colegiados que deseen acceder a dichas becas deben consultar el Capítulo 9 de esta Guía del Psicólogo.

## AYUDAS A LOS PROFESIONALES AUTÓNOMOS

El pasado día 27 de mayo se publicó en el Boletín Oficial de la Comunidad de Madrid, la orden 2.449/1998, de 22 de mayo, de la Consejería de Economía y Empleo, por la que se regula y convoca ayudas para compensar gastos de Seguridad Social de trabajadores por cuenta propia o autónomos y socios trabajadores de cooperativas y sociedades laborales. Para ser beneficiario de estas ayudas, además de otros requisitos, ha de llevar inscrito en el INEM como demandante de empleo, al menos un año antes de darse de alta en Seguridad Social. Aquellos colegiados que estén interesados pueden consultar el citado BOCM en el Departamento de Documentación.

## REGISTRO DEL TÍTULO

En el expediente colegial deberá constar obligatoriamente una fotocopia compulsada de la titulación requerida para la colegiación, por ello todos aquellos colegiados que en su día se colegiaron con los resguardos de solicitud del título deben hacer llegar a la Secretaría del Colegio, fotocopia compulsada del mismo o bien, pasar por la sede del Colegio con el original del título y fotocopia del mismo, para proceder a su registro.

## PUBLICIDAD



**CENTRO ELLIS**  
PSICOLOGÍA CLÍNICA

AREA DE FORMACION

### Masters en Psicología Clínica 1998-2000 Orientación Cognitivo-Conductual

Plazas Limitadas

Metodología: a) Dos Años Académicos (1998-2000): Horario de Mañana.  
b) Un Año Académico (1998-1999): Horario Fin de Semana

**PROGRAMA:**

HH del Terapeuta  
Suicidio  
Agorafobia  
Celos  
Obsesiones  
Psicología Infantil  
HH Sociales

Depresión  
Autoestima  
Agresividad  
Fobia Social  
Culpa  
Pérdidas Afectivas  
Terapia Sexual

Anorexia y Bulimia  
Terapia de Pareja  
Nosofobia  
Divorcio  
Relajación  
Drogodependencias

Información y Matriculas:

Alcalá, 18, 2.º izda. 28014 Madrid

Virgen de los Peligros, 8, 3.º izda.

91 521 98 33 y 91 522 50 15 - 28013 MADRID

# PSICÓLOGOS SIN FRONTERAS

PSF-Madrid sigue en marcha. Uno de nuestros objetivos actuales es formar un grupo de trabajo para llevar a cabo un programa de intervención en catástrofes. Por ello, necesitamos personas que tengan conocimientos y/o experiencia en alguna/s de las siguientes áreas: inglés, informática, internet, programas de prevención, relaciones con ONG's, accidentes con minas antipersonas - incluyendo conocimiento de la realidad de los países afectados por este problema.

Si además de poseer estos conocimientos tienes un poco de tiempo y muchas ganas de trabajar, puedes ponerte en contacto con el vocal de relaciones externas, Javier Jiménez, en el teléfono 91 471 91 28.

## DESEO PARTICIPAR EN PSF EN CALIDAD DE:

<input type="checkbox"/> SOCIO (Licenc. Psicología)	<input type="checkbox"/> MIEMBRO ADHERENTE	<input type="checkbox"/> COLABORADOR
<input type="checkbox"/> 5.000 (cuota mínima anual)	<input type="checkbox"/> 5.000 (cuota mínima anual)	<input type="checkbox"/> 5.000 <input type="checkbox"/> 10.000
<input type="checkbox"/> .....	<input type="checkbox"/> 3.000 estudiante	<input type="checkbox"/> 20.000 <input type="checkbox"/> .....
<input type="checkbox"/> Mes <input type="checkbox"/> Trimestre <input type="checkbox"/> Año	<input type="checkbox"/> .....	<input type="checkbox"/> Cuota única <input type="checkbox"/> Mes
<input type="checkbox"/> Mes <input type="checkbox"/> Trimestre <input type="checkbox"/> Año	<input type="checkbox"/> Mes <input type="checkbox"/> Trimestre <input type="checkbox"/> Año	<input type="checkbox"/> Trimestre <input type="checkbox"/> Año

MIS DATOS PERSONALES SON:      Edad .....

Nombre .....

Apellidos .....

Calle ..... N.º ..... Pta. ....

D.P. .... Población .....

- Psicólogo colegiado n.º .....
- Estudiante de Psicología .....
- Otros .....

En caso de domiciliación bancaria, rellene esta parte y envíenla junto con el boletín de adhesión. Nosotros la haremos llegar a su Banco.

Sr. director de la Caja de Ahorros o Banco:  
.....

Por la presente le comunico se sirva a dar las instrucciones oportunas para que los recibos que en lo sucesivo le pasen la Organización no gubernamental PSICOLOGOS SIN FRONTERAS se adeuden en la cuenta que mantengo con esa entidad y cuyos datos al pie le resalto:

NOMBRE DEL BANCO O CAJA .....  
DIRECCION ..... POBLACION .....  
CLAVE ENTIDAD ..... CLAVE OFICINA ..... CONTROL .....  
NUM. CUENTA .....

Atentamente:

Remitir a: Cuesta de San Vicente, 4, 5.ª planta. 28008 Madrid.

## Titulación Oficial Universitaria

Bolsa de Trabajo  
- Prácticas -



Margarita Robles García.  
En la actualidad tiene 93 años  
y necesita tu ayuda

# Master en Psicología de la Vejez



FUNDACIÓN  
ESPAÑOLA DE LA  
TERCERA EDAD

Curso eminentemente práctico destinado a la formación de profesionales en la atención de la Tercera Edad.

- Un año académico: Octubre 1998 - Julio 1999
- Presencial o a Distancia
- 495.000 pts. (Financiación hasta 3 años).

**Información: 91 402 00 61**

## ACTIVIDADES CULTURALES: EXPOSICIONES DE PINTURA

Para todos los interesados en promover actividades de carácter cultural dentro del Colegio, así como de tener un medio de difusión y de contacto entre compañeros con las mismas aficiones, la Junta Rectora del C.O.P. de Madrid ha decidido, a pesar de sus limitaciones, habilitar las paredes de su sede en la Cuesta de San Vicente para exposición de obras de pintura. Para más información, contactar con M.<sup>a</sup> Luisa Vecina los jueves de 10,00 a 14,00 horas, a los teléfonos 541 99 98/99.

## NUEVOS COLEGIADOS (MES DE MAYO)

M-14046	BRAVO CUERVO, VICTORIA	M-14073	SANCHEZ DURAN, JOSE
M-14047	CARBONELL LOPEZ, JESUS MARIA	M-14074	FERNANDEZ GARCIA, ALMUDENA
M-14048	CORRAL VARELA, NURIA	M-14075	LOPEZ SANTAMARIA, MONTSERRAT
M-14049	RODRIGUEZ FLORES, MANUEL	M-14076	LOPEZ FUEYO, MARIA PAZ
M-14050	GOMEZ LOPEZ, LAURA	M-14077	GUERRERO BUITRAGO, ESTHER
M-14051	GARCIA LEON, ANA	M-14078	GIL BALLESTEROS, CESAR
M-14052	DELGADO MAGRO, LORENA	M-14079	ZORRILLA CARMONA, ALBERTO
M-14053	GARCIA VELAYOS, YOLANDA	M-14080	CEBALLOS SAEZ, VIRGINIA
M-14054	BARRERA ESTEBAN, ANA BELEN	M-14081	ORTIZ CRESPO, M. <sup>a</sup> BLANCA
M-14055	BERMEJO CUEVAS, PALOMA	M-14082	SAIZ ALVAREZ, MIGUEL
M-14057	GAVITO DEL CAMPO, MARTA	M-14083	GONZALEZ GONZALEZ, M. <sup>a</sup> DEL SOCORRO
M-14058	FLOR GOMEZ, MANUEL ANGEL DE LA	M-14084	SAN JOSE MUÑOZ, JOAQUIN ESTEBAN
M-14059	HERNANDEZ ROUSSEAU, ANA	M-14085	QUESADA LOPEZ, M. <sup>a</sup> MANUELA
M-14060	GOMEZ LOPEZ, EVA	M-14086	BARTOLOME SANCHEZ, PEDRO PABLO
M-14061	FERNANDEZ HERNANDO, ALMUDENA	M-14087	GONZALEZ GARCIA, SONIA
M-14062	VELASCO FLORES, M. <sup>a</sup> ROSA	M-14088	MORALES CRESPO, CARMEN
M-14063	GARCIA TORRES, MARIA SOL	M-14089	VITUTIA SAN MILLAN, M. <sup>a</sup> DE LA O
M-14064	GONZALEZ CAUHAPE-CAZAUX, DAVID	M-14090	NARANJO VALENTIN, RAUL
M-14065	SACRISTAN RAMIREZ, MONTSERRAT	M-14091	CARO GARCIA, CIRO
M-14066	RODRIGUEZ JAMBRINA, MARIA ANGELES	M-14092	NUÑEZ SUAREZ, MAR
M-14067	PANIAGUA DIAZ, SUSANA	M-14093	ANGUITA ARRIBAS, OSCAR
M-14068	ROMO DONDIRI, ELENA	M-14094	PEREZ FIDALGO, MARISOL
M-14069	GARCIA GONZALO, M. <sup>a</sup> ANGELINA	M-14095	GARCIA MARTIAS, ALMUDENA
M-14070	CASADO DEL POZO, ALMA MARIA	M-14096	PUJANTE VENTURA, GLORIA
M-14071	CRESPO TEJERO, NATIVIDAD	M-14097	SEGURA REDONDO, M. <sup>a</sup> PILAR
M-14072	CEBOLLA PEDREGROSA, JAVIER		

## REINCORPORACIONES (MES DE MAYO)

M-12476 ADARVE RUBIO, JUAN MANUEL



## ESCUELA DE CLINICA PSICOANALITICA DE NIÑOS Y ADOLESCENTES DE MADRID

*Auspiciada por E.C.P de niños y adolescentes de Barcelona*

**Dirección:** Ana M. Caellas.

**Comisión Organizadora:** L. Fabbrini, L. Marugán, S. París.

La Escuela es una asociación sin fines de lucro que ofrece una formación integral, rigurosa y amplia en el ámbito psicoanalítico de niños y adolescentes. Actualmente, la Escuela se halla en trámites para su admisión en la Federación Española de Asociaciones de Psicoterapeutas (FEAP).

### ABIERTA MATRICULA CURSO INTRODUCTORIO 1998

#### INTRODUCCION A LA TEORIA Y A LA CLINICA PSICOANALITICA

Tiene como objetivo proporcionar un primer contacto con la teoría y la clínica psicoanalítica. Está dirigida a estudiantes y/o licenciados.

#### Area Teórica:

- La infancia, el niño y la niña en Freud (Prof. Ana M. Caellas).
- Conceptos fundamentales de la obra de S. Freud (Prof. Leonia Fabbrini).

#### Area Clínica:

- Edipo, castración y estructuras psicopatológicas (Prof. Soledad París).
- La clínica psicoanalítica (Prof. Luisa Marugán).

#### Metodología:

Lectura y comentario de textos.  
Casos y viñetas clínicas.

**Duración del curso:** Octubre 98 a Junio 99.

**Día y horario:** Martes de 20,30 a 22,30 h.

**Inicio del Curso:** Octubre 1998.

**Requisitos de inscripción:** Solicitar matrícula.

**Precio del Curso:** Matrícula: 24.000 ptas. y 8 mensualidades de 12.000 ptas.

Asimismo la Escuela organiza un ciclo Post-grado de tres cursos de duración, con un cuarto de seminarios de profundización. Además se realizarán otras actividades: conferencias, mesas redondas y seminarios.

**Docentes que actualmente imparten clases en la Escuela:** M. Bueno, A. M. Caellas, E. Chamorro, P. De Pablo, L. Fabbrini, M. Fernández-Galindo, C. Ferrer, A. Genovés, G. Gutiérrez, M. Herrero, S. Kahane, L. Marugán, E. Mendoza, A. Muñoz, P. Ortiz, S. París, M. Peiró, R. Saiegh, I. Sánchez, F. Schutt, S. Tubert.

**Otros profesionales que colaboran en actividades de la Escuela:** S. Aduriz, A. Angulo, J. Aragonés, C. Arnó, V. Barenblit, R. Bayo-Borrás, C. Blinder, R. Cruz Roche, M. De Miguel, E. Dio Bleichmar, H. Kaplun, J. Knobel, S. Marí, P. Nieto, C. Paniagua, E. Paolini, José L. Peñalver, M. Rodulfo, R. Rodulfo, I. Silva, M.<sup>a</sup> L. Siquier, J. Szpilka, N. Tortosa, M. Valcarce, E. Wechsler.

**Información y horario secretaría: martes y jueves de 18,30 a 20,30 h.**

**Teléfono: 543 95 67**

(Fuera de este horario, contestador permanente)

**C/. Benito Gutiérrez, 7, 2.º C - 28008 Madrid**

# ANUARIO DE PSICOLOGIA JURIDICA 1997

YA ESTA A LA VENTA EL  
NUEVO ANUARIO 1997

## • PROLOGO

### I. ESTUDIOS

- "La protección de menores desde la perspectiva del Psicólogo Forense". Marta Ramírez González.
- "Intervención Psicológica en operaciones militares. La experiencia en Bosnia I Herzegovina". Miguel Angel Núñez Amador.
- "Los derechos de la infancia y la Ley de Protección Jurídica del Menor". Juan Carlos Mato Gómez.
- "El compromiso con la Institución Policial de nuevos policías de la escala básica: Un estudio longitudinal". M.<sup>a</sup> Teresa Vega.
- "Estudio del potencial de los modelos de integración de la información y de la hipótesis del sesgo confirmatorio en la sala de justicia. Un caso de asalto". Ramón Arce, Francisca Fariña, Mercedes Novo.
- "Niños y Víctimas". Liborio L. Hierro.
- "Análisis Psicológico del Terrorismo". José Manuel Montero Guerra.
- "Juventud y victimación en la sociedad española". Manuel Alvarez Sobredo.
- "Los abogados ante la mediación. Un estudio exploratorio en el Principado de Asturias". Elena Ezama García-Ciaño, Yolanda Gómez Fontanil, M.<sup>a</sup> Teresa Fernández Valdivia.
- "Corrupción: Lo que nunca se quiere saber pero siempre gusta preguntar". José Miguel Fernández Dols.

### II. ENTREVISTA

- "La figura del Defensor del Menor. Entrevista con D. Javier Urra, Defensor del Menor de la Comunidad de Madrid y con D. Jordi Cots, adjunto al Síndic de Greuges, para temas de infancia". Trinidad Bernal, José Manuel García-Rodrigo.

### III. CRITICA DE LIBROS

- "Psicología Jurídica Penitenciaria". María Yela.

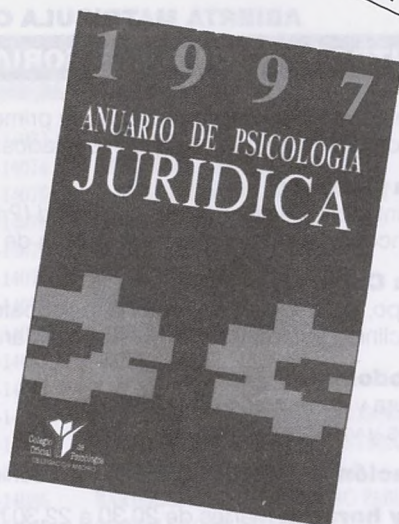

1 NUMERO AL AÑO - SUSCRIPCIONES: 541 70 09

COLEGIADOS: 2.300 PTAS. - NO COLEGIADOS: 3.500 PTAS. - (IVA INCLUIDO)

# 2

## SERVICIOS COLEGIALES

### BECAS PARA LOS COLEGIADOS DE MADRID

El Colegio Oficial de Psicólogos de Madrid ha conseguido, a través de la firma de diferentes acuerdos y convenios, diferentes becas para que los Colegiados de Madrid puedan acceder a los distintos Cursos, Jornadas, Congresos y Master.

Los requisitos que han de reunir las personas que deseen acceder a esos fondos son los siguientes:

- Hallarse de alta y al corriente de cuotas en el Colegio Oficial de Psicólogos de Madrid.
- Dirigir las instancias al Secretario de la Junta Rectora del Colegio. Cuesta de San Vicente, 4, 5.ª planta - 28008 Madrid.
- Enviar currículum.
- El colegiado que una vez concedida la beca la rechace sin justificación, no se le volverá a conceder hasta el ejercicio siguiente.

#### **20 MEDIAS BECAS PARA EL II CONGRESO IBEROAMERICANO DE PSICOLOGIA.**

**ORGANIZA:** Colegio Oficial de Psicólogos, Sociedad Interamericana de Psicología y Facultad de Psicología de la U.C.M. **LUGAR:** Madrid. **FECHA:** del 13 al 17 de julio de 1998. **FECHA LIMITE DE PETICION DE BECA:** 6 de julio de 1998.

#### **2 BECAS PARA EL CURSO DROGAS Y DROGODEPENDENCIAS EN LAS SOCIEDADES MODERNAS.**

**ORGANIZA:** Universidad Internacional SEK. **LUGAR:** Segovia. **FECHA:** 3, 4 y 5 de agosto de 1998. **FECHA LIMITE DE PETICION DE BECA:** 15 de julio de 1998.

#### **5 MEDIAS BECAS PARA LAS IV JORNADAS DE LA ASOCIACION MADRILEÑA PARA LA PREVENCIÓN DE LOS MALOS TRATOS EN LA INFANCIA.**

**ORGANIZA:** Asociación Madrileña para la Prevención de los Malos Tratos en la Infancia. **LUGAR:** Madrid. **FECHA:** 15 y 16 de octubre 1998. **FECHA LIMITE DE PETICION DE BECA:** 20 de julio de 1998.

#### **2 BECAS PARA EL 24th INTERNATIONAL CONGRESS OF APPLIED PSYCHOLOGY.**

**ORGANIZA:** International Association of Applied Psychology. **LUGAR:** San Francisco (EE.UU.). **FECHA:** 9-4 de agosto de 1998. **FECHA LIMITE DE PETICION DE BECA:** 13 de julio de 1998.

#### **2 BECAS PARA LA APA Convention.**

**ORGANIZA:** American Psychological Association. **LUGAR:** San Francisco (EE.UU.). **FECHA:** 14-18 de agosto de 1998. **FECHA LIMITE DE PETICION DE BECA:** 13 de julio de 1998.

## ASESORÍA Y CORREDURÍA DE SEGUROS DEL COLEGIO

El Colegio Oficial de Psicólogos de Madrid a través de su Correduría de Seguros BROKER'S 88 ha suscrito un acuerdo de colaboración con distintas compañías para ofrecer los siguientes productos y servicios, con la finalidad de que todos sus colegiados se puedan beneficiar de las condiciones especiales en los distintos ramos.

### 1. PLAN INTEGRAL PARA EL COLECTIVO DE PSICOLOGOS

#### BROKER'S 88 CORREDURIA OFICIAL DEL COLEGIO DE PSICOLOGOS DE MADRID

El plan integral está compuesto por: Seguro de Responsabilidad Civil Profesional, Vida, Accidentes y Baja Laboral Transitoria.

Edad promedio 35 años.

	A	B	C
Responsabilidad Civil Profesional	25.000.000	50.000.000	100.000.000
Fallecimiento por Enfermedad	10.000.000	10.000.000	10.000.000
Fallecimiento por Accidente	20.000.000	25.000.000	30.000.000
Incapacidad Profesional por Enfermedad	10.000.000	10.000.000	10.000.000
Incapacidad Absoluta por Enfermedad	20.000.000	20.000.000	20.000.000
(* Invalidez Absoluta por Accidente	42.500.000	53.750.000	65.000.000
Incapacidad Profesional por Accidente (Baremo especial oído y voz)	32.500.000	43.750.000	55.000.000
(* Incapacidad Laboral Transitoria - Franquicia de 15 días - Indemnización máxima de 1 año	100.000 ptas./mes	200.000 ptas./mes	300.000 ptas./mes

(\*) Baja Laboral por enfermedad o accidente.

(\*) Baremo 225 (usted paga 10.000.000 y nosotros le indemnizamos con 22.500.000).

	A	B	C
Coste Mensual plan completo	6.327	8.896	11.532
Coste mensual sin I.L.T. (*)	4.742	5.725	6.775

El plan integral puede contratarse en su totalidad o parcialmente (póliza a póliza) sin que la prima sufra ninguna modificación, ajustándose a las necesidades personales de cada colegiado.

La cobertura es mundial, durante las 24 horas del día. Queda cubierta la conducción de motocicletas de cualquier cilindrada, práctica del esquí, así como de otros deportes como aficionado.

### 2. ASISTENCIA MEDICA: COMPAÑÍA DE SALUD ADESLAS

Como continuación a la línea de mejorar los productos que ofrece la Correduría de Seguros, BROKER'S 88, para los Colegiados de Madrid, se ha llegado a un acuerdo con la Compañía de Salud ADESLAS (asistencia sanitaria y asistencia dental) con unas primas muy competitivas, ofreciendo un servicio altamente especializado y de una gran calidad.

### 3. PLAN DE PENSIONES

WINTERTHUR Compañía de Seguros, S. A., primera gestora en Planes de Pensiones se ha hecho cargo del plan asociado del Colegio de Psicólogos. Esta elección se ha basado en los siguientes factores: La más alta rentabilidad en los últimos cinco años. Rebaja considerable en cuanto a los actuales gastos de gestión y depósito. Mejora en la atención personalizada.

### 4. AUTOMOVILES

CAUDAL SEGUROS, S.A. es una compañía especializada en el seguro de automóviles, dirigido única y exclusivamente a Colegios Profesionales y Colectivos de Empresas. De esta forma ha presentado un proyecto personalizado para los colegiados que garantiza la calidad en el servicio a través de su DEPARTAMENTO DE ATENCION AL CLIENTE en todas sus oficinas.

Para cualquier información o consulta referente a la póliza de Automóviles pueden llamar al Tel.: 900 13 14 15 (llamada gratuita) que CAUDAL SEGUROS, S.A. pone a su disposición de los Colegiados.

### 5. ASESORIA DE SEGUROS EN EL COLEGIO DE MADRID

Si desea ampliar información referida a todas las coberturas propuestas en la Guía de Psicólogos puede dirigirse a BROKER'S 88 que ha dispuesto de personal especializado con el fin de dar al Colegiado mejor y más rápido asesoramiento, analizando sus necesidades concretas. Para estas consultas pueden dirigirse a c/. Orense, 36, 2.º A, Esc. Dcha., o en el teléfono: 597 30 35 y fax: 597 06 31.



## BOLSA DE TRABAJO

Es un servicio destinado a facilitar a las empresas o entidades, el reclutamiento y preselección de candidatos para puestos de trabajo de psicólogos. Nuestro principal objetivo es la incorporación en el Mercado de Trabajo de nuestros profesionales y la Promoción laboral de los psicólogos.

Para acceder gratuitamente a la Bolsa de Trabajo, hay que cumplimentar una ficha por cada área en la que se desee trabajar y entregarla en ventanilla. Este servicio funciona todos los jueves de 16,00 a 20,00 h. en la sede del COP.

## AYUDAS A LOS COLEGIADOS PARA ACTIVIDADES

Con el propósito de fomentar la participación de los colegiados(as) en actividades de relevancia para la profesión, la Junta Rectora convoca becas por un importe máximo de 20.000 pesetas cada una y por un valor total de 600.000 pesetas, que se hallarán disponibles durante el año 1998.

Los requisitos que han de reunir las personas que deseen acceder a esos fondos son los siguientes:

- Hallarse de alta y al corriente de cuotas en el Colegio Oficial de Psicólogos de Madrid.
- Encontrarse inscrito en la Bolsa de Trabajo, del Colegio Oficial de Psicólogos de Madrid y disponer de un justificante de estar como demandante de empleo en alguna de las oficinas del INEM.
- Por acuerdo de la Junta Rectora se excluye de esta convocatoria a las personas que disfruten de becas con un importe mensual superior al Salario Mínimo Interprofesional, debiendo adjuntar declaración jurada.
- Justificante de inscripción en la actividad (jornadas, simposiums, congresos, etc.). Sólo se excluyen los cursos que realiza el Colegio o cualquier otra entidad de carácter docente.
- Si es posible, un pequeño resumen de la actividad o fotocopias de la documentación de ésta.
- Las instancias deberán ser dirigidas a la Secretaría de la Junta Rectora del Colegio y remitidas a: Cuesta de San Vicente, 4, 5.ª planta - 28008 Madrid.

## ASESORÍA JURÍDICA DEL COLEGIO

Todos los colegiados pueden acceder de forma gratuita a la Asesoría Jurídica del Colegio a través de diferentes formas:

- Entrevista Personal: Jueves, de 17,30 a 20,00 h. previa petición de hora en los teléfonos: 541 99 98; 541 99 99, Cuesta de San Vicente, 4, 5.ª planta.
- Consulta telefónica: Jueves por la tarde en los teléfonos: 541 99 98; 541 99 99.
- Consulta por carta dirigida al Colegio Oficial de Psicólogos de Madrid (Asesoría Jurídica), Cuesta de San Vicente, 4, 5.ª planta.

## PUBLICIDAD

### ¿QUIERES PREPARAR CON ÉXITO EL EXAMEN P.I.R.?

CEDE TE OFRECE LA MEJOR Y MÁS COMPLETA PREPARACIÓN:

#### • MATERIALES:

- **CARPETAS P.I.R. DE CONTENIDOS:** En ellas se recoge toda la teoría necesaria y suficiente para preparar la prueba.
- **CARPETAS P.I.R. DE TEST COMENTADOS:** Con miles de preguntas originales, con sus respuestas comentadas.
- **CARPETA DE EXÁMENES P.I.R.:** Se recogen todos los exámenes de todas las convocatorias anteriores.

#### • CURSOS DE PREPARACIÓN A DISTANCIA:

Para aquellos que no pueden asistir a las clases por su situación personal, laboral o geográfica.

#### • CURSOS PRESENCIALES:

Con clases y al modo tradicional, impartidas en nuestro Centro, en contacto directo con el profesor. Grupos de tardes y sábado intensivo. Distintos horarios.

COORDINADOS POR: Dña. Begoña OLABARRÍA GONZÁLEZ e IMPARTIDAS por RESIDENTES.



C/. Cartagena, 129, 28002 Madrid  
Tels.: (91) 564 42 94 / 564 39 94

INFÓRMATE Y COMPARA  
SALDRAS GANANDO

MATRÍCULA  
ABIERTA

# INTERNET PARA LOS COLEGIADOS DE MADRID

## CONEXION GRATUITA PARA LOS COLEGIADOS

Los colegiados interesados en acceder a la Red Internet deben cumplimentar la solicitud adjunta. El COP-Madrid, una vez recibida la solicitud, procederá a su comprobación y la remitirá a Secretaría Estatal quien a su vez procederá al alta en la Red así como al envío del disquette y el Manual de instrucciones de conexión.

### ENVIAR POR CORREO A CUESTA DE SAN VICENTE, 4, 5.ª PLANTA O POR FAX AL NUMERO 547 22 84

Sí, deseo conectarme a la Red de Colegios Profesionales recibiendo un acceso a Internet.

Nombre: ..... N.º Colegiado .....

Apellido 1.º ..... Apellido 2.º .....

Dirección: .....

Población: ..... Provincia .....C.P.: .....

Teléfono 1: ..... Teléfono 2 .....Fax: .....

Dispongo de:.....PC .....MAC

Windows 3.1. (3.11) ..... Windows'95 .....

Otros (especificar): .....

Módem: .....

E-mail: @correo.cop.es

El E-mail debe ser una palabra que identifique su nombre o su organización. Firma: .....

## ASESORIA GRATUITA PARA LOS COLEGIADOS A INTERNET

Todos los colegiados usuarios del servicio de Internet pueden utilizar el servicio gratuito de la Asesoría, tanto para ampliar sus conocimientos como para aclarar alguna duda a la hora de trabajar, implantar o conocer mejor las numerosas posibilidades de Internet. Para acceder a este servicio se puede llamar los miércoles, de 8,00 a 12,00 horas, a la sede de Cuesta de San Vicente, 4, 5.ª planta. Tels.: 541 99 99 / 98.

## DOCUMENTACIÓN

- Todos los colegiados pueden acceder al Servicio de Documentación del Colegio donde pueden realizar: Búsquedas en la Base de Datos Bibliográfica, Solicitar información sobre cursos, consulta y préstamo de libros especializados en psicología así como ponencias y comunicaciones de Congresos y Jornadas.

Este servicio permanecerá abierto todos los días, de 9,00 a 14,00 h. y los jueves de 16,00 a 20,00 h. en Cuesta de San Vicente, 4, 5.ª planta. Tel.: 541 70 09.

- Contestador Automático Nocturno: En el citado contestador se da información varia sobre oposiciones, becas, legislación, etcétera. Tel.: 547 38 10.

## TABLÓN DE SERVICIOS A LOS COLEGIADOS

La Junta Rectora del Colegio Oficial de Psicólogos de Madrid, con el objetivo de controlar la calidad de los servicios que se ofrecen en la sección "Tablón de Servicios a los Colegiados", ruega que se comunique al Departamento de Administración cualquier tipo de anomalía o incidencia.

• **BANCO POPULAR.** Condiciones preferentes. El Colegio Oficial de Psicólogos de Madrid tiene firmado un acuerdo con el Banco Popular Español, para ofrecer un paquete de productos y servicios a medida para los colegiados y en condiciones preferentes. Tel.: 420 01 04

El punto central del acuerdo fue la creación de una tarjeta VISA, exclusiva para los colegiados, la cual lleva impreso el logotipo identificativo del Colegio.

• **LINGUACENTER.** Descuento especial para todos los colegiados en las diferentes opciones de tipos de clases. Rafael Calvo, 8. Tel.: 447 03 00.

• **WALL STREET INSTITUTE.** Descuento de un 10% sobre la tarifa oficial de precios en cualquiera de los Centros de WALL STREET INSTITUTE. Teléfonos: 319 08 98 y 259 48 00.

• **PROYFAM.** Empresa especialista en la prestación de servicios para la ayuda y apoyo a personas mayores, niños, enfermos, minusválidos, etc. Precio especial para colegiados con un 15% de descuento. Teléfonos, de lunes a sábado: 570 32 56 y 570 32 69.

• **RYCA.** Descuento en Reparación, Conservación del Automóvil, Mecánica y Electricidad. Los descuentos van desde el 10% hasta el 25%. Para poder optar a estas tarifas especiales deben presentar el carnet de colegiado o demostrar parentesco en primer grado con él. Talleres RYCA. Avda. Portugal, 169. Teléfono: (91) 463 53 58.

• **ABASCAL.** Empresa especializada en la preparación al parto, hace un 10% de descuento a todos los colegiados. C/. José Abascal, 57, portal oficinas 5.º dcha. Tel.: 442 44 71 (previa cita).

• **ESCUELA ESPAÑOLA DE EDUCACION MATERNAL.** La Escuela Española de Educación Maternal da respuesta, desde hace cuarenta años, a las futuras madres para facilitarles el parto y la maternidad.

La Escuela Española de Educación Maternal tiene cuarenta centros en España y cuenta con un equipo de profesionales compuesto por: tocólogos, pediatras, psicólogos y matronas.

Todos los colegiados/as que desarrollen alguno de nuestros cursos tendrán un 20% de descuento. C/. Ríos Rosas, 54, bajo-izda. 28003 Madrid. Tel.: 533 54 62.

• **BARCELO VIAJES.** El Colegio Oficial de Psicólogos de Madrid ha llegado a un acuerdo con Barceló Viajes por el cual todos los colegiados de Madrid tendrán un descuento de hasta un 5% en paquetes vacacionales.

Además, Barceló Viajes ofrece en sus más de 18 oficinas instaladas en la Comunidad de Madrid todo tipo de servicios: billeteaje en cualquier medio de transporte, coches de alquiler, hoteles...

• **ECCE HOMO PRODUCTORES.** Empresa especializada en filmación y realización con medios audiovisuales de tesis de grado, investigaciones científicas, seguimiento de investigaciones, seminarios, congresos, conferencias así como elaboración de vídeos educativos, institucionales, etc. 10% descuento para los colegiados. San Marcelo, 18, 4.º C. 28017 Madrid. Teléfonos: 939 006 183; 403 92 25; E-mail: eccehomo@correo.cop.es

## PUBLICIDAD



### ASOCIACION DE PSICOTERAPEUTAS "LAUREANO CUESTA"

#### UNIVERSIDAD PONTIFICIA COMILLAS Cursos de Formación y Postgrado

**ESPECIALISTA en ASESORAMIENTO DE ORIENTACION CENTRADA EN LA PERSONA (Rogeriana), GESTALTICA Y DINAMICA.**

Curso de 2 años:

3 horas semanales cada tipo de Especialista.

Requisito de acceso. Titulación de grado medio. Para el Especialista en Orientación Dinámica: Licenciatura en Psicología o Medicina.

Al final del Curso, otorga el Título la Universidad Comillas.

**MASTER EN PSICOTERAPIA INDIVIDUAL Y DE GRUPO.**

Curso de 3 años:

60 créditos. 6 horas semanales. Comprende la formación en terapia gestáltica, rogeriana y dinámica, Focusing y Bioenergética.

Requisito de acceso: Licenciatura en Psicología.

Al final del Curso, otorga el Título la Universidad Comillas.

INFORMACION: Javier Ortigosa, Hortaleza, 73, 3.º izda. 28004 Madrid. Tel.: 91 310 32 38

Período de Inscripción: mes de Septiembre.

## SECCIÓN DE ANUNCIOS

Los colegiados que deseen anunciarse en esta sección deberán cumplir los siguientes requisitos:

- Enviar la ficha. Adjuntar fotocopia del carnet de colegiado. Un anuncio sólo podrá publicarse por dos meses y para ser publicado el segundo mes, se debe enviar otra vez la ficha. Una vez anunciado dos meses no podrá volver a publicarse hasta los tres meses siguientes.

(En esta sección tienen cabida los anuncios dedicados exclusivamente a la difusión entre colegiados, no a servicios profesionales en general).

El Colegio Oficial de Psicólogos no se hace responsable de la información publicada en esta sección.

### FICHA SECCION ANUNCIOS

Nombre ..... N.º colegiado .....

Dirección ..... Teléfono .....

Texto del anuncio (máximo 40 palabras): .....

.....

.....

.....

- M-9659. En Colonia El Viso alquilo despacho, por horas o días, con todos los servicios, inmejorable. Tel.: 411 36 73
- M-6244. Gabinete Psicológico alquila despacho y sala de grupos mañanas, tardes y fines de semana en calle Bravo Murillo a la altura de Teuán. Tel.: 570 32 56
- M-2754. Se alquila despacho económico y sala de grupos por horas. Zona Goya - Dr. Esquerdo. Tel.: 726 04 17
- M-1355. Alquilo despacho a psicoanalista. Zona muy agradable y bien comunicada (Alfonso XIII). Tels.: 416 91 76 (noches), 413 91 29
- M-10330. Alquilo despacho zona Goya, para psicoanalista, 32.000 ptas. Tel.: 577 43 29 (dejar mensaje)
- M-5323. Alquilo despacho en centro de psicología funcionando, cooperación profesional, tiempo parcial, C/Zurbano, llamar de 17:00 a 20:00, Tel.: 310 53 59
- M-1866. Me ofrezco para ayudar en la preparación de oposiciones (psicología y pedagogía, profesorado F.O.L., técnicos educación grado superior y medio, maestros educación primaria y acceso a condición de Catedrático). Mucha experiencia, metodología de trabajo alternativa. Tel.: 725 88 50
- M-9009. Centro de psicología alquila despachos por horas en pleno centro de Madrid, también sala de grupos. Servicio de secretaria, sillón de relajación. TV, Video, grabadora. Tels.: 521 98 33; 522 50 15
- M-7547. Se alquila despacho en gabinete de psicoterapia psicoanalítica en la calle Sagasta. Tel.: 446 10 93 (de 16:00 a 19:00 h.)
- M-052. Alquilo o comparto despacho. Tiempo total/parcial. Zona Arganzuela. Tels.: 803 19 76; 473 10 20
- M-11809. Se alquila despacho, zona López de Hoyos, con secretaria, por las mañanas. Precio: 12.000 ptas. mensuales por mañana. Tel.: 413 31 58
- M-1911. Magerit 2000, grupo de investigación en parapsicología y afines. Interesados enviar curriculum y datos de contacto al apartado 50712, 28080 Madrid. Imprescindible nivel de licenciado.
- M-13359. Centro de psicología alquila despachos y sala de grupos desde 800 ptas. Zona Goya. Tel.: 402 46 86
- M-9818. Vendo el maletín completo de WAISS y el libro, todo en perfecto estado, precio: 20.000 ptas. Tel.: 549 52 85
- M-13565. Psicólogas, estudiantes de Master, con amplia disponibilidad de tiempo, se ofrecen voluntariamente a cualquier asociación que necesite de sus servicios. Tel.: 699 02 48 (Gema), Tel.: 522 02 84 (Sonia)
- M-10769. Vendo temario completo para la preparación del examen PIR, con carpetas y tests solucionados (de academia). Tel.: 689 29 31
- M-12853. Se alquila despacho en la calle Ibiza a tiempo total o parcial con atención de secretaria. Tel.: 573 24 61
- M-623. Se alquila despacho en gabinete de psicoterapia, zona Bilbao. Llamar de 4 a 7. Tel.: 446 10 93
- M-13925. Psicóloga realiza transcripción de cintas de cassette que contengan grabaciones de conferencias, charlas, tertulias, etc. de temas relacionados con la psicología, psicoanálisis, filosofía, sociología y afines. Trabajo esmerado. Tel.: 535 36 90
- M-13633. Psicólogo colegiado busco colaborador/a para compartir gabinete de psicología por Zona de Pozuelo - Aravaca. Tel.: 352 63 10 (Carlos)
- M-8286. Centro de terapia ofrece despacho a psicólogo / psiquiatra y sala de grupos y relajación. C/Clara del Rey. Tel.: 519 20 39
- M-10809. Busco a psicólogos o pedagogos que quieran prepararse la oposición de técnico superior especialidad en educación (Ayuntamiento de Madrid) para compartir temario o/y preparar conjuntamente. Tel.: 479 97 22
- M-2614. Alquiler de despachos, ambiente agradable y buena imagen. Metro Conde de Casal, con sala para reuniones y grupos. Tel.: 409 13 57
- M-6835. Se alquila despacho zona Legazpi dos tardes (lunes y miércoles) con secretaria. 12.000 ptas./mes. Tel.: 687 93 32
- M-7091. Sala - aula 30 metros cuadrados se alquila, incluso fines de semana. Zona Metro San Bernardo. Precio a convenir según duración actividad. Tel.: 448 975 4
- M-1221. Alquilo despacho a psicoanalista, excelentes comunicaciones, junto metro de Alfonso XIII. Tel.: 300 28 61. Dejar teléfono de contacto.

- M-13564. Psicóloga clínica, especialista en modificación de conducta, y experiencia en psicología educativa se ofrece para trabajar en gabinetes, empresas, centros infantiles o cualquier otro. (n.º 72 en la convocatoria PIR de este año). Tel.: 327 37 99 (Laly)
- M-12992. Se alquila despacho por horas en centro de psicología. Zona Estrecho. Tel.: 459 01 17
- M-12489. Alquiler despacho para psicoanalista, zona Opera. Tel.: 509 47 52 (noches)
- M-13629. Psicóloga clínica con experiencia se ofrece para trabajar en centros de psicología privada, y con niños y adolescentes con fracaso escolar, orientación educativa y profesional. 2 años de experiencia. Tels.: 634 51 97; 909 026 117
- M-6331. Se alquila despacho, bien comunicado, zona Bilbao, vacío, 28.000 ptas/mes. Tel.: 593 39 47
- M-13947. Psicóloga, Master en Dirección de Empresas y RRHH, experiencia en centro de reconocimiento de conductores, reclutamiento y selección, descripción de puestos de trabajo, planificación de plantillas, motivación y clima laboral, batería de tests y atención al cliente, se ofrece para trabajar. Tel.: 303 71 50
- M-10643. Alquiler despacho amplio en centro de psicología y psiquiatría con todos los servicios incluido secretaria por días o completo. Tel.: 359 70 19
- M-14006. Licenciado en psicología clínica con orientación cognitivo - conductual, experiencia en programas de rehabilitación psicosocial y grupos terapéuticos con pacientes psicóticos se ofrece para trabajar en gabinetes, clínicas, etc. Tel.: 639 00 22 (Jesús)
- M-2315. Despachos en alquiler zona Rosales: a estrenar, mobiliario de diseño, alquiler por meses, días y horas, sala de juntas y zona de espera, recepcionista, secretariado, servicio de buzón, centralita telefónica, fax, fotocopias y buzón Internet, precios competitivos. Tels.: 542 73 06; 547 590 5
- M-2846. Comparto consulta calle O'Donnell, edificio señorial, dos días completos por semana 20.000 ptas. todos gastos incluidos (teléfono, limpieza, etc). Tel.: 531 58 81; 435 57 29 (Rosa López)
- M-10957. En Guadalajara se alquilan despachos céntricos (frente a Diputación Provincial) a profesionales de la salud por horas en centro de psicología. Horarios flexibles, precios: 1.500 a 3.000 ptas./h. Tel.: (949) 25 37 34
- M-564. Se alquila despacho de psicólogo clínico, por horas. Zona Metro Núñez de Balboa (Madrid). Tels.: 467 87 62; 742 75 55
- M-6551. Centro profesional alquila sala para trabajo con grupos. Ideal reuniones, amueblado, horario de mañana, precio a convenir. Tel.: 447 26 42 (mañana/noches). Zona Zurbano con José Abascal

**NOTA IMPORTANTE:** En relación con el anuncio publicado en esta sección en las Guías del Psicólogo del mes de marzo y abril donde un colegiado vendía la colección completa de libros del Plan Regional sobre Drogas al precio de 20.000 ptas., el Colegio Oficial de Psicólogos de Madrid quiere aclarar los siguientes puntos:

1. Esta colección de libros es gratuita y se distribuye a través de la propia Agencia Antidroga de la Comunidad de Madrid.
2. Que el Colegiado que hizo este anuncio incurrió en la condición de publicidad engañosa y desleal por las que se han tomado las medidas jurídico-penales pertinentes.
3. Se ha puesto el asunto en conocimiento de la Comisión Deontológica del Colegio ante la posible infracción del Código Deontológico del Psicólogo.

PUBLICIDAD

**CURSO DE MODIFICACION DE CONDUCTA:**

**CLINICA Y SALUD**

**98-99**

**MODALIDADES**

**14.ª PROMOCION**

**"MASTER" (2 años)**

**10.ª PROMOCION**

**"CURSO DE ESPECIALIZACION" (1 año)**

- Clínica adultos - infantil - adolescente.
- Curso Teórico Práctico.
- Trabajo, preparación y debate de casos.

**3ª PROMOCION**

**"CURSOS EXPERTO" (Duración 60 horas)**

- Experto en Hipnosis.
- Experto en Psicofarmacología.
- Experto en trastornos del aprendizaje.
- Experto en sexología y asesoramiento a parejas.
- Experto en trastornos de alimentación.
- Experto en Psicogerontología: Alzheimer, demencia.
- Experto en prevención y control del estrés.
- Experto en Psicología jurídica.
- Experto en Psicología deportiva.

- Envío del material por correo.
- Trabajo, preparación y debate de casos. Posibilidad de casos clínicos en directo.

**PRESENCIAL:**  
\* SEMANAL  
\* FIN DE SEMANA  
**DISTANCIA**

**CURSOS A DISTANCIA**

**INFORMACION**

C/. FRAY CEFERINO, 31, 2.ª planta. Oviedo • Tel.: 985 11 14 09



# CLINICA Y SALUD

YA ESTA A LA VENTA EL  
Vol. 8 - N.º 2 - 1997

## • EDITORIAL

### • SECCION MONOGRAFICA

- Introducción a la Sección Monográfica "Adolescencia", Silvia Tubert.
- Identidad y adolescencia. Reflexiones sobre un mito, Silvia Tubert.
- Psicoterapia psicoanalítica con adolescentes. *Rebeldes ¿sin? casusa*, Regina Bayo-Borràs.
- ¿Crisis de adolescencia a los 45 años? Vicisitudes en la individuación, Paula Mas Franchini.

### • REFLEXIONES

- La actualidad de la histeria, Mechthild Zeul.

### • INVESTIGACION

- Culpa en toxicomanías y SIDA, Yolanda García Alonso, Alvaro Gorospe Amo, Ana Belén López Seisdedos, Isaac Vázquez Arranz.
- El patrón de conducta Tipo A, a través de la escala ERCTA en sujetos normales y enfermos cardiovasculares, C. Rodríguez Sutil, P. Gil Corbacho, R. Martínez Arias, M. González Alvarez, E. Pulido Requero.
- Salud y hábitos de vida en los estudiantes de la U.A.M., M.<sup>a</sup> Xesús Froján Parga, Rosa Rubio Llorente.

### • DOCUMENTOS

### • LIBROS, REVISTAS Y OTRAS NOVEDADES

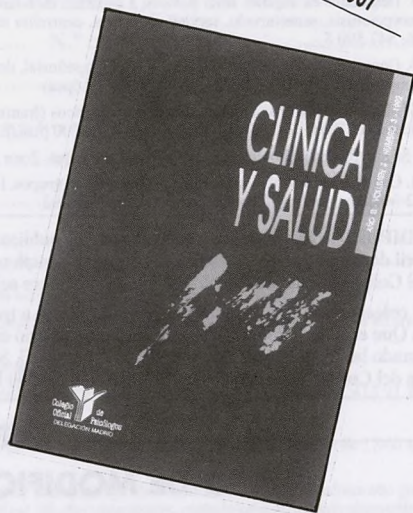

3 NUMEROS AL AÑO - SUSCRIPCIONES: 541 70 09

COLEGIADOS: 2.900 PTAS. - NO COLEGIADOS: 4.200 PTAS. - (IVA INCLUIDO)

# 3

## ACTIVIDADES GENERALES DE FORMACIÓN

### CURSO BÁSICO DE "TÉCNICAS DE BÚSQUEDA DE EMPLEO"

La finalidad de este curso es dar a conocer a los participantes ciertas técnicas elementales que les permitan afrontar con garantías un proceso de búsqueda de empleo. En concreto, se pretende que conozcan:

- Métodos y técnicas de búsqueda de empleo.
- Diseño de la documentación necesaria en un proceso de selección.
- Técnicas para enfrentarse a una entrevista de selección.

Estos cursos, están subvencionados por nuestro Colegio como un servicio más a los nuevos colegiados. Sin embargo y para dar mayor cobertura a estos cursos se amplía el acceso al resto de los colegiados. El precio es de 2.500 pesetas. Aquellos de vosotros que estéis interesados, enviadnos el boletín de inscripción que está situado al final de la Guía.

Profesorado: M.<sup>a</sup> Angeles Guillén (Psicóloga del Trabajo). Fechas: 26, 27 y 28 de octubre de 1998. Horario: 17,00 a 21,00 h. Duración: 12 horas. Lugar de celebración: Cuesta de San Vicente, 4, 5.<sup>a</sup>. Inscripciones: Departamento de Formación del Colegio. Tels.: 541 99 99 / 98 (ver inscripción cursos boletín final Guía).

#### PUBLICIDAD

## Barceló Viajes



## Cuba *a su aire*

Una nueva fórmula para conocer Cuba, especialmente diseñada para usted que desea moverse a su aire, con plena libertad y sin la necesidad de seguir un itinerario preestablecido.

**2 noches en LA HABANA + 7 días  
de coche de alquiler**

**H. Meliá Cohiba (Lujo) S.A. + Coche  
DAEWOO TICO (Kilometraje Ilimitado)**

**PRECIO  
EXCLUSIVO  
C.O.P**

**9 DIAS**

**135.000**

*Ptas.*

Reserve sus Vacaciones

 **902 200 400**  
De 9 a 21 horas, 365 días al año

INTERNET: [www.barcelo-viajes.es](http://www.barcelo-viajes.es)

Oferta no acumulable a otros descuentos, promociones o programas de fidelización. Precio válido para determinadas salidas desde Madrid en Junio y Julio. Tasas de aeropuerto no incluidas. S.A.: Sólo Alojamiento.

# INTERVENCION PSICOSOCIAL

## • DOSSIER

- Introducción.
- La igualdad en la educación.
- La igualdad de oportunidades en la filosofía actual.
- Igualdad y sistema sanitario.

## • ESPACIO ABIERTO

- Orientación profesional centrada en las soluciones.
- Los retos en las investigaciones frente a la exclusión.

## • INVESTIGACIONES APLICADAS

- Investigación comunitaria de un barrio mediante la técnica de informantes claves.

## • EXPERIENCIAS

- Condicionamiento aversivo y minusvalía psíquica. Abordaje comunitario de un problema de comportamiento antisocial extremo.
- Incapacidad y enfermedad mental.
- Estudio descriptivo de la situación laboral de la población con trastorno esquizofrénico del área sanitaria "Virgen del Rocío".

## • DE INTERES PROFESIONAL

- Resumen provisional de declaración del VI Congreso Europeo de Ipscan.
- Creación del Instituto de Investigaciones sobre calidad de vida.
- Creación del Consejo del área de Psicología Social.
- Declaración del Consejo de Europa sobre derechos humanos.
- V Congreso estatal de intervención social.
- Congreso de servicios sociales municipales. Córdoba, 15-17 octubre 1997. Conclusiones de trabajo: Síntesis.

## • RECENSIONES

- Rehabilitación psicosocial de personas con trastornos mentales crónicos.

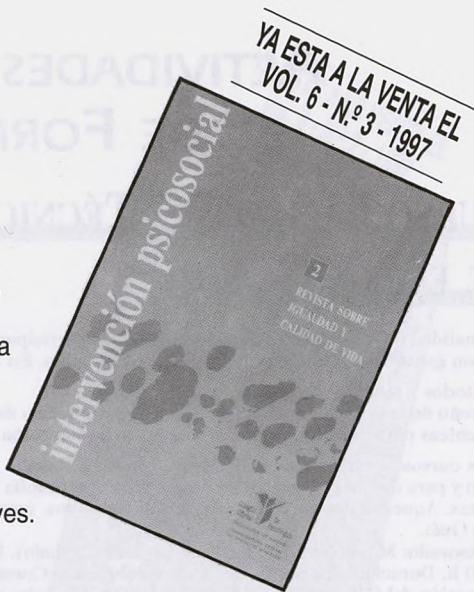

3 NUMEROS AL AÑO - SUSCRIPCIONES: 541 70 09

COLEGIADOS: 2.900 PTAS. - NO COLEGIADOS: 4.200 PTAS. - (IVA INCLUIDO)



---

# 4

---

## ACTIVIDADES Y FORMACIÓN ESPECIALIZADA DE LAS VOCALÍAS Y SECCIONES

### GRUPO DE TRABAJO: PSICOLOGÍA POLÍTICA

---

Somos un grupo de psicólogos de diversas orientaciones y procedencias, que tenemos en común nuestro interés por este área novedosa de desarrollo de la psicología, nuestros objetivos son los siguientes:

- 1.º Dar a conocer y difundir la psicología política.
- 2.º Desarrollar estudios de investigación-acción que conecten la realidad con la investigación, en torno a temas de gran relevancia social.

Pretendemos tratar de cumplir estos objetivos mediante las siguientes actividades:

- a) Una reunión al mes. No obstante, trataremos de establecer otros canales de participación mediante la implementación de nuevas tecnologías (e-mail, internet...). Todos los interesados remitirlos al colegio y nosotros nos pondremos en contacto con vosotros.
- b) Diseñar una página web de psicología política.
- c) Desarrollar jornadas, conferencias, seminarios... con respecto a este ámbito.
- d) Publicar, en su caso, los datos que puedan surgir de interés sobre lo planteado.

El grupo permanecerá abierto a la participación de cuantos colegiados o miembros de Aula Joven tengan interés en conocer o participar en dicha área, sea directamente asistiendo a las reuniones o indirectamente haciéndonos llegar sus aportaciones o colaboraciones al COP-M.

### AULA JOVEN DEL COLEGIO

---

#### BOLSA DE ACTIVIDADES NO LABORALES:

Cuando te inscribes en Aula Joven y decides participar con nosotros rellena una solicitud en la que se indica además de tus datos personales, tu situación académica, tus intereses en las diferentes áreas de la psicología y la experiencia que tienes. Así entrarás a formar parte de la base de datos que estamos realizando. Esta bolsa de actividades no laborales es para ti, psicólogo. Está creada con el fin de gestionar de forma adecuada las ofertas de prácticas y voluntariado que

consigamos entre todos y facilitándonos un primer contacto con la realidad laboral. Utilizamos esta base de datos para las personas que demanden y que mejor se ajusten al reclamo de las entidades (centros de salud, empresas, ONG's, asociaciones y clubes de ocio y deporte, etc.) con las que se haya realizado un convenio. Pero ¡ojo! esta es una labor conjunta que depende de ti y de nosotros. Pásate los jueves de 18,30 a 20,00 horas por el COP-M, con una foto y tu currículum vitae y ¡al ataque!

## GRUPOS DE TRABAJO Y ACTIVIDADES

Ya el curso pasado se organizaron sesiones formativas sobre diferentes temas, las jornadas de psicología y profesión en las universidades, debates sobre el voluntariado. Este año se trata de seguir trabajando en la misma línea según los intereses de los miembros de Aula Joven.

Para comenzar con buen pie, se creó unos criterios con el fin de identificar con claridad que personas están interesadas en actividades de voluntariado y a los interesados en prácticas profesionales, para impedir posibles y fáciles errores como son: intrusismo profesional, explotación, derechos y deberes...

Grupo de prácticas: Este grupo está realizando diversos proyectos: *Area de Información y Orientación Profesional* con el fin de informar y asesorar todas nuestras dudas sobre la búsqueda de empleo, entrevistas de selección, elaboración de currículum...

*Area de Formación y Desarrollo Profesional:* Dirigido a todos los que os guste el tema de las sectas y la labor del psicólogo clínico, entre otros. Está naciendo un plan de formación para Futuros psicólogos para intentar eliminar aquellas carencias formativas de los futuros psicólogos y de los recién licenciados ¡Anímate y participa con nosotros!

Grupo de voluntariado: Vamos a intentar conocer la realidad del voluntariado en nuestra comunidad autónoma, reflexionar sobre el papel que el voluntariado está cumpliendo actualmente y vamos a apotar una visión crítica sobre el papel del psicólogo voluntario.

Comunicación: Somos los encargados de informar sobre las diferentes actividades que se están realizando en Aula Joven, en función a tus intereses y experiencias. Además de crear éste boletín para que conozcáis lo que se hace en el Aula Joven, y conocer noticias y actividades de interés en relación al mundo de la psicología. ¡Venga y anímate a participar!, porque Aula Joven es lo que tu quieras que sea.

## VOCALÍA DE PSICOLOGÍA EDUCATIVA

### PROXIMAS EXPERIENCIAS EN PSICOLOGIA EDUCATIVA

Está abierto el plazo de presentación de Experiencias en este área. Las bases y el formato de presentación se encuentran en esta guía.

### CURSO SOBRE EL APRENDIZAJE DE LA LECTOESCRITURA: PROCESOS IMPLICADOS Y PROGRAMAS DE ACTUACION

#### OBJETIVOS:

Dar una visión actualizada de los procesos implicados en el aprendizaje de la lectoescritura. Proporcionar procedimientos de evaluación e intervención que permitan relacionar teoría y práctica. Promover la reflexión y el intercambio de experiencias sobre la actuación del psicólogo en este ámbito.

#### PROGRAMA

1. El aprendizaje de la lectoescritura: procesos implicados y dificultades en su adquisición. 1.1. La lectoescritura desde un modelo psicolingüístico. 1.2. Análisis de las posibles variables relacionadas con las dificultades en el aprendizaje de la lectoescritura. 1.3. Prerrequisitos en el aprendizaje de la lectoescritura. 1.4. Enseñanza y aprendizaje de la lectoescritura.

2. Evaluación de la lectoescritura. 2.1. Proceso de evaluación. 2.2. Baterías predictivas y su supuesta validez. 2.3. Procedimientos de evaluación. 2.4. Análisis de los errores en lectoescritura.

3. Intervención en la lectoescritura. 3.1. Proceso de intervención. 3.2. Actividades relacionadas con

el inicio del aprendizaje de la lectoescritura. Prevención de dificultades. 3.3. Actividades para la corrección de dificultades en la lectoescritura. Programas de intervención. 3.4. Trabajo con los padres para potenciar la intervención. 3.5. Aspectos deontológicos a considerar.

**METODOLOGIA:** La exposición teórica se complementará con la presentación de procedimientos concretos de evaluación e intervención aplicados a distintos casos y situaciones.

**PROFESORADO:** Antonio SANTOS BARBA. Doctor en Psicología y Especialista en Perturbaciones de la Audición y del Lenguaje. Psicólogo en un servicio Municipal de atención psicológica y educativa.

**DURACION:** 40 horas.

**DESTINATARIOS:** Psicólogos/as ejerciendo o interesados en el ámbito de la Psicología Educativa.

**FECHA:** Octubre: 6, 8, 13, 15, 20, 22 y 29; Noviembre: 3 y 5.

**DESTINATARIOS:** Psicólogos/as ejerciendo o interesados en el ámbito de la Psicología Educativa.

#### CUOTAS DE INSCRIPCION:

Colegiados	No Colegiados
25.000 ptas.	40.000 ptas.

**LUGAR DE CELEBRACION, INFORMACION E INSCRIPCIONES:** Boletín de Inscripción en pág. 89 de esta Guía. Departamento de Formación.

**INTERNET**

Contamos ya con un buzón electrónico para la Vocalía; el objetivo es agilizar y facilitar la comunicación con y entre los colegiados el área: informaciones de interés, intercambio de datos, grupos de trabajo, consultas... Si deseas recibir información de las actividades de la Vocalía o sobre noticias de interés en el área, a través de Internet, envía un mensaje al correo de la Vocalía. Indica en el cuerpo del mensaje tu ámbito de actuación en áreas de interés. La dirección para mensajes y sugerencias es:

educativa\_copm@correo.cop.es

**CONSULTAS**

El horario de la Vocalía para consultas técnicas es los lunes, de 19,00 a 21,00 h. Teléfonos: 541 99 98 / 99. Si desea mantener una entrevista personal, llame con antelación para concertar una fecha. Las consultas también podrán realizarse por Internet mandando un mensaje al E-mail de la Vocalía.

**SECCION DE PSICOLOGIA EDUCATIVA**

**Miembros de la Comisión Gestora:**

Francisco Rodríguez Santos, Amalia Cañas Montalvo, Teresa Domínguez Adrio, Justo Fernando Ramos Alia, Enrique Gallego Gallardo, M.ª del Valle Flores Lucas, Miguel Martínez, Rocío Mateos Mateos, Jesús Ramírez Cañas, Luis M.ª Sanz Moriñigo.

**BOLETIN DE SOLICITUD DE INSCRIPCION A LA SECCION DE PSICOLOGIA EDUCATIVA**

D. .... y domicilio en .....  
 con D.N.I. .... y domicilio en .....  
 Tel.: ..... N.º de Colegiado: .....  
 de acuerdo con el reglamento de Régimen Interno de la Sección, SOLICITA ser Miembro Ordinario de la citada Sección de Psicología Educativa por cumplir los requisitos establecidos, abonando en este mismo momento la cuota de inscripción establecida de 1.000 ptas.  
 En Madrid, .....de .....de 199.....  
 Fdo.: .....

**BOLETIN DE ABONO BANCARIO (\*)**

Apellidos y Nombre: .....  
 Colegiado de Madrid N.º: ..... Domicilio: .....  
 Población: ..... Provincia: ..... C.P.: ..... Tel.: .....  
 Rellénese para la domiciliación bancaria:  
 Banco o Caja de Ahorros: ..... Agencia: .....  
 Dirección: .....  
 Población: ..... C.P.: .....  
 Muy Sr. mío:  
 Ruego a Vd. disponga lo necesario para que, a partir de la fecha, sean abonados con cargo a mi c/c ..... Cartilla de ahorros .....  
 En su entidad bancaria el recibo de inscripción a la Sección de Psicología Educativa del Colegio Oficial de Psicólogos de Madrid.  
 ..... de ..... de 199 .....  
 Agradeciendo su atención le saluda atentamente.  
 (Firma del titular de la c/c.)

**Enviar junto con Boletín de Inscripción a:**  
 Colegio Oficial de Psicólogos  
 (Departamento Secciones del Colegio)  
 Cuesta de San Vicente, 4, 5.ª planta  
 28008 Madrid

**(\*) NOTA IMPORTANTE:** Los datos de domiciliación bancaria deberán coincidir con los datos de la cuota colegial.

# SECCIÓN DE PSICOLOGÍA JURÍDICA

## SERVICIO DE ASESORIA Y ATENCIÓN DE LA VOCALIA

Este servicio atenderá las demandas de los colegiados interesados en el área de Psicología Jurídica. Las consultas serán atendidas por los miembros de la Sección de Psicología Jurídica del C.O.P.-Madrid. El servicio estará disponible los últimos jueves de cada mes de 16,30 a 19,30 h. en la sede de Cuesta de San Vicente, 4. 5.ª planta, previa petición de cita en el teléfono 541 99 98 y también a través del buzón de correo electrónico: [juridica@correo.cop.es](mailto:juridica@correo.cop.es)

### BOLETIN DE SOLICITUD DE INSCRIPCIÓN A LA SECCIÓN DE PSICOLOGÍA JURÍDICA

D. ....  
 con D.N.I. .... y domicilio en .....  
 Tel.: ..... N.º de Colegiado: .....  
 de acuerdo con el reglamento de Régimen Interno de la Sección, SOLICITA ser Miembro Ordinario de la citada Sección de Psicología Jurídica por cumplir los requisitos establecidos, abonando en este mismo momento la cuota de inscripción establecida de 1.000 ptas.

En Madrid, .....de .....de 199.....

Fdo.: .....

### BOLETIN DE ABONO BANCARIO (\*)

Apellidos y Nombre: .....  
 Colegiado de Madrid N.º: ..... Domicilio: .....  
 Población: ..... Provincia: ..... C.P.: ..... Tel.: .....  
 Rellénesse para la domiciliación bancaria:  
 Banco o Caja de Ahorros: ..... Agencia: .....  
 Dirección: .....  
 Población: ..... C.P.: .....  
 Muy Sr. mío:

Ruego a Vd. disponga lo necesario para que, a partir de la fecha, sean abonados con cargo a mi c/c ..... Cartilla de ahorros .....  
 En su entidad bancaria el recibo de inscripción a la Sección de Psicología Jurídica del Colegio Oficial de Psicólogos de Madrid.

..... de ..... de 199 .....  
 Agradeciendo su atención le saluda atentamente.  
 (Firma del titular de la c/c.)

*Enviar junto con Boletín de Inscripción a:*  
 Colegio Oficial de Psicólogos (Departamento Secciones del Colegio)  
 Cuesta de San Vicente, 4, 5.ª planta - 28008 Madrid

(\*) NOTA IMPORTANTE: Los datos de domiciliación bancaria deberán coincidir con los datos de la cuota colegial.

## FORMACION

### EXPERIENCIAS PROFESIONALES

El objetivo es plantear experiencias profesionales, bien a través de un caso o mediante la presentación de una actuación profesional, permitiendo transmitir dicha experiencia a los colegiados interesados en la temática concreta y abrir un debate sobre la metodología usada y los resultados obtenidos. Animamos a los compañeros y compañeras de este área a presentar y compartir las experiencias ajustándose, en todo caso, a los requisitos establecidos en esta guía.

### SEGUNDO CURSO DE EXPERTO EN PSICOLOGIA JURIDICA 98-99

Debido a la demanda y éxito del PRIMER CURSO DE EXPERTO EN PSICOLOGIA JURIDICA, centrado fundamentalmente en los peritajes como actividad profesional del psicólogo, la Sección de Psicología Jurídica convoca la Segunda Edición del Curso.

Adjuntamos la información sobre dicho Curso de Experto que comenzará a mediados del próximo mes de Octubre. Esperamos que si esta oferta te resulta interesante, nos lo hagas saber lo antes posible mediante el envío del Boletín de Inscripción adjunto.

Estamos a tu disposición para cualquier aclaración.

Rocío Gómez Hermoso  
 Vocal de Psicología Jurídica  
 COP-Madrid

## II CURSO EXPERTO EN PSICOLOGIA JURIDICA

### MODULO I.-ACTUACION DEL PSICOLOGO EN EL AMBITO LEGAL: El peritaje.

- El informe y el peritaje psicológico: Metodología de trabajo del psicólogo jurídico.
- Evaluación e intervención en los Juzgados de Familia.
- Evaluación e intervención en los Juzgados de Menores.
- Evaluación e intervención en Clínica Médico Forense.
- Evaluación e intervención en los Juzgados de Vigilancia Penitenciaria.

### MODULO II.-OTRAS ACTUACIONES DEL PSICOLOGO JURIDICO

- El Psicólogo en Instituciones Penitenciarias y de Ejecuciones de Penas.
- El Psicólogo en la Organización Militar.
- El Psicólogo en las Fuerzas y Cuerpos de Seguridad.
- El Psicólogo en los Servicios de Atención a las Víctimas.
- El Psicólogo en los procedimientos de Adopción Internacional.
- El Psicólogo en los Juicios con Jurado.
- El Psicólogo en los Servicios de Mediación.
- El Psicólogo en el Ambito Privado.

### MODULO III.-ELEMENTOS BASICOS PARA LA PRACTICA PROFESIONAL DEL PSICOLOGO JURIDICO

- Un acercamiento al Derecho Civil, Penal y Laboral.
- Metodología aplicada a la Investigación Psicojurídica.
- Aspectos Deontológicos.

NUMERO TOTAL DE CREDITOS: 25 (250 horas).

Para completar los 25 créditos, los alumnos elegirán las actividades propuestas por la Sección de Psicología Jurídica para el presente año.

COMIENZO: Octubre 98 (dos fines de semana al mes).

#### HORARIO:

- Viernes tarde, de 16,00 a 20,00 h.
- Sábado mañana, de 10,00 a 14,00 h. y tarde de 16,00 a 20,00 h.

#### CUOTAS DE INSCRIPCION:

- Colegiados y estudiantes 5.º curso: 186.000 ptas.
- No colegiados: 226.000 ptas.

		COLEGIADOS Y ESTUDIANTES	NO COLEGIADOS
1.º Pago	Pre-reserva	45.000	65.000
2.º Pago	Octubre 98	35.000	40.000
3.º Pago	Noviembre 98	35.000	40.000
4.º Pago	Diciembre 98	35.000	40.000
5.º Pago	Enero 99	35.000	40.000

#### FORMA DE PAGO

Enviar o entregar el boletín de inscripción junto con la forma de pago elegida:

- En efectivo en la propia sede del C.O.P.
- Talón a nombre del C.O.P.
- Transferencia bancaria a Banco Popular Español, agencia 15, Gran Vía, 67. 28013 Madrid. C/c. 60-12293-49. Envía justificante de transferencia junto con el boletín de solicitud del curso.

## PLAZAS LIMITADAS

BOLETIN DE PRE-INSCRIPCION  
Curso de Experto en Psicología Jurídica

Nombre y Apellidos: .....

N.º de colegiado (si procede): .....

Dirección: .....

C.P.: ..... Ciudad: .....

Teléfonos: ..... Fax: .....

Titulación Académica: .....

Puesto de trabajo actual: .....

Centro de trabajo: .....

Experiencia en el tema: .....

## VOCALÍA DE FORMACIÓN

### REUNIONES DE LA VOCALIA DE FORMACION

Esta Vocalía se reunirá todos los primeros jueves de cada mes, a las 18,30 horas, en la sede de Cuesta de San Vicente, 4, 5.ª planta. Todos los colegiados interesados en realizar consultas o participar en esta Vocalía pueden acudir los días que aparecen a continuación: 2 de julio, 3 de septiembre, 8 de octubre, 5 de noviembre, 3 de diciembre.

Se han puesto en marcha los siguientes Grupos de Trabajo:

- Estudio de necesidades para el Plan de Formación de FORCEM.
- Subvenciones.

Además se crearán diversos grupos de trabajo en función de los intereses y actividades de los colegiados. Los interesados pueden acudir los días señalados.

## DEPARTAMENTO DE ADMINISTRACION

**RAFAELA REY**  
Rosa García  
Angela Molina  
Gema Gordo

Cuesta de San Vicente, 4, 5.ª planta  
Teléfono: 541 99 98  
Fax: 547 22 84  
28008 MADRID

**DIRECCION EN INTERNET RELACIONADAS CON FORMACION:**

Agencia española Leonardo da Vinci. Tecnología y Gestión de la Innovación S.A. <http://consultoria.tgi.es>. • Servidor Europa: En este servidor están disponibles los documentos: Vademecum. Formularios para la Candidatura. Textos de la convocatoria de propuestas publicado en el Doce Compendium de Proyectos Leonardo guía administrativa y financiera. <http://europa.eu.int/en/comnn/dg22/leonardo.htm>. • La instancia finlandesa de coordinación ofrece una base de datos de búsqueda de socios. <http://www.leonardodavinci.net/psd/> • Instancia Nacional de Coordinación y la Oficina de asistencia técnica Leonardo da Vinci están a disposición de todos para informar y asesorar en la preparación de candidaturas. E-mail:101.363.461@compuserve.com

**CUESTIONARIO DE ANALISIS DE NECESIDADES DE FORMACION**

**1. DATOS PERSONALES**

- 1.1. Fecha de Nacimiento:
- 1.2. Sexo:
- 1.3. Año de colegiación

**2. DATOS DE FORMACION**

- |                    |   |
|--------------------|---|
|                    | Año finalización                                  |
| 2.1. Licenciado/a: | <input type="checkbox"/> <input type="checkbox"/> |
| 2.2. Doctor/a:     | <input type="checkbox"/> <input type="checkbox"/> |
| 2.3. Especialidad: | <input type="checkbox"/> <input type="checkbox"/> |
| Especificar:.....  |   |

**3. DATOS PROFESIONALES**

- 3.1. ¿Trabaja? Si  No
- 3.2. ¿En psicología? Si  No
- 3.3. Indique con la clave correspondiente que aparece al final de la página, cual es su área de trabajo dentro de la Psicología.
- 3.4. Años de experiencia profesional en psicología
- 3.5. Indique el puesto de trabajo que en estos momentos está desempeñando: .....
- 3.6. Resuma las principales tareas/funciones del mismo: .....
- A .....
- B .....
- C .....
- 3.7. Indique el salario bruto anual que percibe:
- De 500.000 a 1.500.000 ptas.
- De 1.500.000 a 2.500.000 ptas.
- De 2.500.000 a 3.500.000 ptas.
- Más de 3.500.000 ptas.

**4. CARACTERISTICAS DE LA FORMACION**

- 4.1. Señale cual o cuales son sus áreas de in-

- terés dentro de la psicología (teniendo en cuenta la clave que aparece al final de la página):.....
- 4.2. Señale a través de que medios obtiene habitualmente información sobre cursos:
- Colegio Oficial de Psicólogos
- Centros Privados de Formación
- Medios de Comunicación
- Universidades
- Asociaciones
- Otros
- Especificar:.....
- 4.3. ¿Ha asistido a cursos organizados por el Colegio? Si  No
- 4.4. ¿Por qué? .....
- 4.5. ¿Y organizados por otros centros? Si  No
- 4.6. ¿Por qué? .....
- 4.7. Señale qué grado de importancia tiene para Vd. obtener una certificación (diploma o título) de las acciones formativas:
- Muy importante
- Bastante importante
- Importante
- Algo importante
- Nada importante
- 4.8. Señale qué grado de importancia tiene para Vd. los sistemas de evaluación de las acciones formativas:
- Muy importante
- Bastante importante
- Importante
- Algo importante
- Nada importante





# VOCALÍA DE PSICOLOGÍA DEL TRABAJO

## RECURSOS HUMANOS Y ORGANIZACIONES

### REUNION DE LA SECCION

El próximo día 8 de Julio os invitamos a participar en la reunión de la sección en la que se hará una revisión de las actividades realizadas durante los últimos 6 meses y se diseñará el plan de acción para el año siguiente empezando en Septiembre.

A partir de Septiembre cada grupo de trabajo dentro de la sección establecerá sus fechas de reuniones y la sección pasará a reunirse una vez al mes, intentando que esta coincida con el cuarto miércoles de cada mes.

SI NOS VEMOS ANTES OS DESEAMOS QUE PASEIS UNA  
UNAS BUENAS VACACIONES Y VENGAIS CON LAS  
PILAS RECARGADAS PARA SACAR EL MAYOR  
RENDIMIENTO A ESTE NUEVO PERIODO

### GRUPO DE EXPERTOS EN MEDIACION LABORAL

Coordinador: Antonio García Moreno, [tonymoreno@correo.cop.es](mailto:tonymoreno@correo.cop.es)

Un grupo de expertos en Recursos Humanos y Organización se ha reunido para dictaminar sobre la oportunidad de ofertar Servicios de Mediación Laboral desde el Colegio de Psicólogos de Madrid aprovechando la coyuntura legal de los Acuerdos de Solución Extrajudicial de Conflictos, AISSEC (BOCM 7-3-95) y ASEC (BOE 8-2-96).

A partir de estos acuerdos entre empresarios-Sindicatos y Gobierno quedan establecidas las figuras de *mediadores* y *árbitros laborales* así como los organismos y procedimientos de intervención adecuados (FILCAM para las empresas en la Comunidad de Madrid y SIMA para las de ámbito estatal).

El Grupo de Expertos dispone de amplia información al respecto para los que interesan en participar en este nuevo servicio. Se pretende la participación de profesionales de amplia experiencia en la solución alternativa de conflictos laborales como reestructuraciones, fusiones/ventas de empresas, y toda experiencia de reorganización de las condiciones de trabajo y de conflictos de intereses individuales, grupales y colectivos.

La invitación a participar (de modo gratuito) en Turno de Oficio, previo curso de actualización, va dirigido a:

- Directores de RR.HH., Organización y/o Administración Pública.
- Ex directores de RR.HH., Organización y/o Administración Pública.
- Especialista de RR.HH., Organización y/o Administración Pública.
- Técnicos de RR.HH., Organización y/o Administración Pública.
- Consultores en RR.HH., Organización.

Con un mínimo de 10 años de experiencia en este ámbito y la capacidad de aportar un Estudio de Caso aunque no sea concluyente. El Colegio Oficial de Psicólogos facilitaría en su momento la adecuada formación y certificación de la membresía a dicho Grupo.

Por favor los colegiados interesados enviar vuestra historia profesional y el tema del posible Estudio de Caso al Grupo de Mediación Laboral (Vocalía de Recursos Humanos). E-mail: [tonymoreno@correo.cop.es](mailto:tonymoreno@correo.cop.es). Fax: 91 561 94 47. Colegio Oficial de Psicólogos de Madrid. Cuesta de San Vicente, 4, 5.ª planta.

## BOLETIN DE SOLICITUD DE INSCRIPCION A LA SECCION DE RECURSOS HUMANOS Y ORGANIZACIONES

D. ....  
con D.N.I. .... y domicilio en .....

Tel.: ..... N.º de Colegiado: .....  
de acuerdo con el reglamento de Régimen Interno de la Sección, SOLICITA ser Miembro Ordinario de la citada Sección de Recursos Humanos y Organizaciones por cumplir los requisitos establecidos, abonando en este mismo momento la cuota de inscripción establecida de 1.000 ptas.

En Madrid, .....de .....de 199 .....

Fdo.: .....

### BOLETIN DE ABONO BANCARIO (\*)

Apellidos: .....

Colegiado de Madrid N.º: ..... Domicilio: .....

Población: ..... Provincia: ..... C.P.: ..... Tel.: .....

Rellénesse para la domiciliación bancaria:

Banco o Caja de Ahorros: ..... Agencia: .....

Dirección: .....

Población: ..... C.P.: .....

Muy Sr. mío:

Ruego a Vd. disponga lo necesario para que, a partir de la fecha, sean abonados con cargo a mi c/c ..... Cartilla de ahorros .....

En su entidad bancaria el recibo de inscripción a la Sección de Recursos Humanos y Organizaciones del Colegio Oficial de Psicólogos de Madrid.

..... de ..... de 199 .....

Agradeciendo su atención le saluda atentamente.

(Firma del titular de la c/c.)

*Enviar junto con Boletín de Inscripción a:*

Colegio Oficial de Psicólogos

(Departamento Secciones del Colegio)

Cuesta de San Vicente, 4, 5.ª planta - 28008 Madrid

(\*) NOTA IMPORTANTE:

Los datos de domiciliación bancaria deberán coincidir con los datos de la cuota colegial.

# VOCALÍA DE PSICOLOGÍA DEL TRÁFICO Y DE LA SEGURIDAD

## LA SEGURIDAD VIAL COMO OPTATIVA EN EL CURRÍCULUM

El nuevo reglamento de conductores establece que los Centros de Enseñanza tanto públicos como privados pueden ofrecer como asignatura optativa la Seguridad Vial. El COP dispone de la información y de la Guía didáctica de enseñanza teórica para la obtención de la Licencia de ciclomotor.

Los colegiados interesados en este tema pueden solicitar información en la vocalía.

## BAJA EN LOS CENTROS DE RECONOCIMIENTO

Aquellos colegiados que hayan causado baja en un Centro de Reconocimiento, es conveniente que lo notifiquen a la Jefatura Provincial de Tráfico (Srta. M.ª Carmen Escobar. C/. Arturo Soria, 143. 28043 Madrid. Dpto. Centros de Reconocimiento. Tel.: 416 74 30).

## GRUPOS DE TRABAJO DEL AREA DE PSICOLOGIA Y SEGURIDAD VIAL

Los colegiados interesados en formar parte de grupos específicos de trabajo del área, pueden remitir al Colegio una ficha como la que se adjunta.

Los grupos se formarán en función de las necesidades circunstanciales o del interés de un número significativo de colegiados.

La Vocalía propone inicialmente los siguientes:

Educación Vial. Baremación de equipos psicotécnicos. Estudio de propuestas a la nueva normativa, intervención en licencias de armas. Los temas quedan abiertos a las aportaciones que queráis hacer.

Enviar a:

Vocalía de Psicología del Tráfico y de la Seguridad  
Colegio Oficial de Psicólogos de Madrid  
Cuesta de San Vicente, 4, 5.ª planta  
28008 Madrid.

Nombre y Apellidos .....

.....

N.º colegiado .....

Domicilio .....

Tel.: .....

Centro de Trabajo .....

Grupo de trabajo de su interés .....

.....

### BAREMACION EQUIPOS PSICOTECNICOS

Los psicólogos/as interesados en participar en la revisión de baremos de los equipos psicotécnicos, tanto de la casa LNDETER, como ASDE. Ponerse en contacto con Pilar Bravo Fernández. Tel.: 532 34 82.

El pasado 25 de junio de 1997, el B.O.E. ha publicado una Orden Ministerial (de 13 de junio de 1997) por la que se determinan los códigos comunitarios armonizados y nacionales a consignar en los permisos y licencias de conducir.

## SERVICIO DE ASESORIA Y ATENCIÓN DE LA VOCALIA

Este servicio tiene como objetivos atender las demandas de los colegiados interesados en la Psicología del Tráfico y la Seguridad, orientar a los colegiados en asuntos profesionales tanto de tipo técnico como otras alternativas de intervención psicológica en Seguridad Vial. Las consultas se atenderán en los locales del Colegio, los jueves a partir de las 19 h. (previa petición de hora en secretaría).

Estará atendido por el Vocal del área D. Roberto Durán Romero.

## SERVICIO PERMANENTE DE INFORMACION

La Vocalía ha creado un servicio personalizado y permanente de información para los colegiados y especialmente para los que trabajan en el área. Las consultas se realizarán a través del teléfono. Tiene como objetivo dar una información puntual sobre aquellos temas concernientes a nuestra labor profesional, así como sobre actividades de la Vocalía.

Tel.: 532 34 82. Horario: 9,30/13,30 h. y 17,30/20,00 h.  
D.ª PILAR BRAVO FERNANDEZ

## EXPERIENCIAS EN PSICOLOGIA DEL TRAFICO Y SEGURIDAD

Los Colegiados que quieran comunicar sus experiencias profesionales referidas al área, pueden realizarlas a través del Departamento de Formación del Colegio. Los requisitos aparecen en esta guía.

## INCLUSION EN LA BOLSA DE TRABAJO DE LA REVISTA MEPSIS

Todos los profesionales del área de Seguridad Vial pueden acceder al apartado de la Bolsa de Trabajo de la Revista MEPSIS que edita trimestralmente la Federación Española de Asociaciones de Centros de Reconocimientos Médicos y Psicotécnicos. Esta revista se envía a todos los centros asociados de la Federación para los reconocimientos médicos y psicotécnicos para conductores y cazadores de España.

Todos los colegiados de este área que quieran figurar en esta bolsa de trabajo deberán remitir una carta conteniendo todos los datos y enviarla a la Vocalía de Seguridad Vial del Colegio Oficial de Psicólogos de Madrid. Cuesta de San Vicente, 4, 5.ª planta. 28008 Madrid.

## INFORMACION ARMAS

Los informes interrumpidos y negativos de armas se comunican a: Si son de Madrid capital (Interior). 111 Comandancia. Intervención de armas y explosivos. Guzmán el Bueno, 112, 28003 Madrid. Tels.: 514 63 24/25; Fax: 514 63 11. Si son resto de Comunidad (exterior).

112 Comandancia. Intervención de Armas y Explosivos. Sector de Escultores, s/n. Tres Cantos. 28760 Madrid. Tel.: 803 72 22; Fax: 803 91 49/804 32 69. Si son de Seguridad Privada: División de Formación y Perfeccionamiento en la Policía Nacional. Sección de Procesos de Seguridad Privada. Avda. Pío XII, 50. 28016 Madrid. Tel.: 767 09 55 (ext. 8.722).

## CURSO DE PSICOLOGIA PARA POSTGRADUADOS ESPECIFICO SOBRE: RECONOCIMIENTO DE CONDUCTORES Y PERMISOS DE ARMAS (A DISTANCIA)

### PRESENTACION:

La prevención de los accidentes de tráfico mediante la exploración psico-médica de los conductores, ha sido una constante en la Europa Occidental desde hace prácticamente 100 años. Nuestro País en concreto ha tenido una larga y reconocida tradición de aplicación de la psicología en este ámbito, siendo también en la actualidad una de las actividades profesionales más importantes de los psicólogos y presumiblemente de las de mayor consistencia de futuro.

Recientemente el Nuevo Reglamento General de Conductores (R.D. 772/97, de 30 de mayo) consolida y potencia el papel de los centros de reconocimiento de conductores, a la vez que introduce algunas modificaciones en las pruebas de aptitud psicofísica que se han de utilizar para "comprobar" que no existe enfermedad alguna o deficiencia que pueda suponer incapacidad para conducir.

En este contexto aparece este curso, que permitirá a los profesionales de la psicología que realicen o quieran realizar su actividad en los Centros, un valioso reciclaje para abordar la nueva situación, a la vez que les aportará un mayor grado de cualificación, de conocimientos respecto a su trabajo en el ámbito general de la seguridad vial, así como del modelo español de evaluación en permisos y licencias de armas y las últimas investigaciones que sobre el mismo se han realizado.

El curso, que consta de cuatro volúmenes, está patrocinado por la Asociación Española de Centros de Reconocimiento Psicofísico de Conductores y por la Associació Catalana de Centres de Reconeixement.

A su vez los que realicen el curso con aprovechamiento recibirán un Diploma acreditativo del mismo.

### TEMARIO:

**CUADERNO 1. EPIDEMIOLOGIA Y MODELOS DE SEGURIDAD VIAL:** Epidemiología, Importancia del factor humano. Tipos de error que preceden a un incidente. Causas de los errores y/o de los accidentes de tráfico. Toma de decisiones. Modelos generales explicativos del comportamiento y, en su caso, del propio accidente (concepto de riesgo). Aproximación al papel y función del psicólogo en S.V.

**CUADERNO 2. ASPECTOS NORMATIVOS DEL CENTRO Y DEL MODELO:** Normativa Española y Comunitaria sobre el permiso de conducir. Aspectos legislativos sobre procedimientos de actuación de los Psicólogos en los países miembros de la U.E. Procedimiento administrativo de Informes Interrumpidos y negativos por causas Psicológicas. Discrepancias y papel de la Comisión Central Dictaminadora.

**CUADERNO 3. EL MODELO ESPAÑOL DE EVALUACION DE CONDUCTORES:** Evolución del Modelo Español de prevención primaria. Historia y estructura. Procesos / Psicopatologías y Disfunciones / Procedimientos de evaluación. Instrumentos y pruebas de exploración (validez y rigor metodológico en la construcción o adaptación de las mismas). Estudio de casos.

**CUADERNO 4. EL MODELO ESPAÑOL DE EVALUACION EN PERMISOS Y LICENCIAS DE ARMAS:** Ampliación del modelo a la intervención (preventiva) en armas. Epidemiología (aspectos normativos y legislativos). Variables psicológicas y Psicopatologías relacionadas con el (mal) uso de armas de fuego. Criterios psicológicos. Instrumentos y pruebas de medida (validez y rigor metodológico en la construcción o adaptación de las mismas). Estudio de casos.

**REQUISITO DE ADMISION:** Ser licenciado en Psicología.

**MATRICULA:** El importe del curso completo es de 35.000 ptas. + IVA= 40.600 ptas.

Formas de pago: a) Primer pago mediante transferencia bancaria de 20.300 ptas. a la formalización de la matrícula. Segundo pago una segunda transferencia por el mismo importe a los dos meses de la formalización de la matrícula. b) O bien transferencia bancaria de 40.600 ptas. a la formalización de la matrícula.

El importe del curso da derecho a la expedición del Diploma.

**EDITORES CIENTIFICOS:** Profesores e investigadores pertenecientes al Instituto Universitario de Tráfico y Seguridad Vial (INTRAS) de la Universidad de Valencia.

Prof. Dr. Luis Montoro González, Catedrático de Psicología y Seguridad Vial de la U.V. y Director del INTRAS. Prof. Dr. Francisco Tortosa Gil, Catedrático de Psicología Básica de la U.V. y Subdirector del INTRAS. Prof. Dr. Jaime Sanmartín Arce, Profesor titular de Metodología de las Ciencias del Comportamiento, de la U.V., y Director de la sección Factor Humano del INTRAS.

El material didáctico ha sido coordinado por los citados investigadores del Instituto Universitario de Tráfico y Seguridad Vial (INTRAS) de la Universidad de Valencia, y sus capítulos están realizados por ellos y por expertos pertenecientes al mencionado Instituto. Asimismo también participan profesionales de los Centros de Reconocimiento y de Organismos Oficiales relacionados con el ámbito.

**DIRECTOR TECNICO:** Dr. Roberto Durán Romero. Psicólogo de C.R.C. y Vocal de Psicología del Tráfico y de la Seguridad del C.O.P. de Madrid.

**SECRETARIA DEL CURSO:** General Asde, S.A. Tel.: (96) 393 35 54 - C/. Alboer, 25. 46020 Valencia.

# VOCALÍA DE PSICOLOGÍA CLÍNICA Y DE LA SALUD

## SECCION PSICOLOGIA CLINICA Y DE LA SALUD

### NORMAS DE CONSTITUCION DE GRUPOS DE TRABAJO

Las normas de presentación para los grupos de trabajo serán: • Memoria de objetivos y Plan de trabajo. • Nombre de cada alumno y número de colegiado. • Estar inscrito en la sección. Propuesta de un coordinador que adjuntará su currículum. • El número mínimo de integrantes para constituir el grupo será de 10 personas.

Para ser Miembro Ordinario de la Sección de Psicología Clínica y de la Salud, se necesita cumplir los requisitos siguientes (Art. 5):

1. Estar colegiado en el C.O.P. de Madrid.
2. Satisfacer la cuota de 1.000 ptas. (Disposición Transitoria Tercera).
3. No estar incurso en sanción que conlleve apartamiento de la vida profesional y
4. Rellenar la ficha de solicitud dirigiéndola al C.O.P. de Madrid. Sección de Psicología Clínica y de la Salud.

Una vez recibida la solicitud la Junta Directiva procederá, según el Reglamento, a la inscripción en la Sección. La Junta Directiva, comunicará a cada solicitante, por escrito, esta resolución.

Los miembros de la Sección gozan de una serie de derechos como son (Art. 8):

- Elegir y ser elegidos para sus Organos de Gobierno.
- Formar parte de los grupos de trabajo.

## GRUPOS DE TRABAJO DE LA SECCION

El grupo de ACREDITACIONES está elaborando una información básica que intenta aclarar en lo posible los puntos que más dudas han suscitado sobre el decreto de la especialidad y el proceso de homologación que se dará posteriormente.

El grupo de CENSO ha iniciado un trabajo que pretende estudiar la situación socio-laboral del psicólogo clínico en Madrid.

El grupo del MENOR, tiene como objetivo fijar los criterios que deben de cumplir los especialistas que cubrirán las demandas que haga la Oficina del Defensor del Menor de la CAM para atender a los niños que lo necesiten; de acuerdo con el convenio que esta ha suscrito con la Delegación del COP de Madrid. La Junta de la Sección de Psicología Clínica y de la Salud decidió encargar el trabajo a profesionales de reconocido prestigio en el campo y de distintas orientaciones de elaboración de dichos criterios. Estas personas han comenzado sus trabajos, en el momento en que se alcance alguna conclusión la haremos pública.

## SESIONES CLINICAS

Todos los interesados en presentar Sesiones Clínicas, pueden hacerlo enviando el formato establecido en esta Guía.

6 Julio 1998. "Debriefing psicológico con los miembros del rescate del desastre de Melilla". Enrique Parada Torres. Psicólogo. Col. M-11358.

16 Septiembre 1998. "Intervención multicomponente con estrategias de hipnosis, en un caso de tabaquismo". José Antonio Molina del Peral. Psicólogo. Col. M-13064.

Las sesiones clínicas tendrán lugar los días señalados a las 19,00 horas en la sede de Cuesta de San Vicente, 4, 5.ª planta.

Entrada libre.

## BOLETIN DE SOLICITUD DE INSCRIPCION A LA SECCION DE PSICOLOGIA CLINICA Y DE LA SALUD

D. ....  
 con D.N.I. .... y domicilio en .....  
 .....  
 Tel.: ..... N.º de Colegiado: .....  
 de acuerdo con el reglamento de Régimen Interno de la Sección, SOLICITA ser Miembro Ordinario de la citada Sección de Psicología Clínica y de la Salud por cumplir los requisitos establecidos, abonando en este mismo momento la cuota de inscripción establecida de 1.000 ptas.

En Madrid, .....de .....de 199 .....

Fdo.: .....

### BOLETIN DE ABONO BANCARIO (\*)

Apellidos: .....  
 Colegiado de Madrid N.º: ..... Domicilio: .....  
 Población: ..... Provincia: ..... C.P.: ..... Tel.: .....  
 Rellénesse para la domiciliación bancaria:  
 Banco o Caja de Ahorros: ..... Agencia: .....  
 Dirección: .....  
 Población: ..... C.P.: .....

Muy Sr. mío:

Ruego a Vd. disponga lo necesario para que, a partir de la fecha, sean abonados con cargo a mi c/c ..... Cartilla de ahorros .....

En su entidad bancaria el recibo de la Sección de Psicología Clínica y de la Salud del Colegio Oficial de Psicólogos de Madrid.

..... de ..... de 199 .....

Agradeciendo su atención le saluda atentamente.  
 (Firma del titular de la c/c.)

*Enviar junto con Boletín de Inscripción a:*

Colegio Oficial de Psicólogos (Departamento Secciones del Colegio)  
 Cuesta de San Vicente, 4, 5.ª planta - 28008 Madrid

(\*) **NOTA IMPORTANTE:** Los datos de domiciliación bancaria deberán coincidir con los datos de la cuota colegial.

**DEPARTAMENTO  
DE DOCUMENTACION**

**CONSUELO GALLARDO  
CRISTINA SANCHEZ**

Cuesta de San Vicente, 4, 5.ª planta • 28008 Madrid  
 Teléfono: 541 70 09; Fax: 547 22 84

# FORMACION CLINICA: LA INTERVENCION DESDE EL MODELO COGNITIVO-CONDUCTUAL. VI CURSO, 1998

## PROGRAMA DEL CURSO

### BLOQUE III: PSICOLOGIA DE LA SALUD COMUNITARIA

DURACION BLOQUE III: 35 HORAS

Tema 1. PLANIFICACION, PROGRAMACION Y EVALUACION DE ACCIONES DE SALUD. Diseño de Programas de intervención

AMADO BENITO

14 de septiembre de 16,00 a 21,00 horas

Tema 2. PROGRAMA DE EDUCACION PARA LA SALUD EN LA ESCUELA

AMADO BENITO

15 de septiembre de 16,00 a 21,00 horas

Tema 3. PROGRAMA DE SALUD EN LA ADOLESCENCIA

MAXIMO ALAEZ

21 de septiembre de 16,00 a 21,00 h.

Tema 4. PROGRAMA DE ASISTENCIA A FAMILIAS EN CRISIS, SEPARACION Y DIVORCIO

ANGELES SANZ

22 de septiembre de 16,00 a 21,00 horas

Tema 5. PROGRAMAS PARA DEJAR DE FUMAR

M.ª PAZ GARCIA VERA

28 de septiembre de 16,00 a 21,00 horas

Tema 6. PROGRAMA DE REHABILITACION DE PACIENTES PSIQUIATRICOS CRONICOS

ABELARDO RODRIGUEZ

29 de septiembre de 16,00 a 21,00 horas

Tema 7. PROGRAMAS DE INTERVENCION PSICOLOGICA CON ENFERMOS ONCOLOGICOS

HERNAN CALCIO

15 de octubre de 16,00 a 21,00 horas

### BLOQUE IV: EL APRENDIZAJE DE LAS HABILIDADES PROFESIONALES

DURACION BLOQUE IV: 10 HORAS

Tema 1. APRENDIZAJE DE LAS HABILIDADES TERAPEUTICAS. HABILIDADES FUNDAMENTALES, Y ALGUNAS SITUACIONES QUE REQUIEREN UN ESPECIAL MANEJO

ENRIQUE GARCIA HUETE

6 de octubre de 16,00 a 21,00 horas

Tema 2. LA FORMACION DE OTROS PROFESIONALES, EL TRABAJO EN EQUIPO

ENRIQUE GARCIA HUETE

13 de octubre de 16,00 a 21,00 horas

DURACION CURSO COMPLETO:  
130 horas

HORARIO: Lunes y martes de 16,00 a 21,00 horas

### CUOTAS DE INSCRIPCION:

	Colegiados	No Colegiados
Bloque III (35 horas)	23.000 ptas.	33.000 ptas.
Bloque IV (10 horas)	10.000 ptas.	15.000 ptas.

### INFORMACION, INSCRIPCIONES Y LUGAR DE CELEBRACION:

Dpto. de Formación

Cuesta de San Vicente, 4, 5.ª planta.

Tels.: 541 99 99/8

## VOCALÍA DE PSICOLOGÍA Y DROGODEPENDENCIAS

Estimado compañero:

Como ya os anticipábamos mantenemos nuestra colaboración con la AGENCIA ANTIDROGA de la Comunidad de Madrid. Ampliamos las actividades respecto al año anterior, actividades que a continuación señalamos:

**3 CURSOS DE FORMACION BASICA:** Dirigidos a jóvenes psicólogos que deseen conocer el ámbito de las drogodependencias.

Teniendo en cuenta que algunos de los profesionales pueden trabajar, uno de los cursos se han programado en horarios de mañana.

**Duración:** 20 horas de lunes a jueves.

**Fechas:** Se organizarán tres cursos de igual duración en las siguientes fechas alternativas:

- Del 5 al 8 de octubre de 1998 de 16,00 a 21,00 h.
- Del 19 al 22 de octubre de 1998 de 9,00 a 14,00 h.
- Del 2 al 5 de noviembre de 1998 de 16,00 a 21,00 h.

**Plazas:** Un total de 25 plazas por cada uno de los grupos por riguroso orden de inscripción. La asistencia, previa inscripción, es *gratuita* para los colegiados.

**Objetivos:** Dotar a los profesionales de la Psicología que inician su formación en el área de las Drogodependencias de los conocimientos básicos en drogodependencias para el ejercicio profesional ofreciendo una amplia panorámica de la intervención psicológica en la misma, incluyendo tanto aspectos biomédicos como psicosociales, abordando los siguientes aspectos:

• Contextualización del fenómeno de las drogodependencias. • Modalidades de tratamiento. • Alteraciones orgánicas. • Aspectos legales. • Reinserción.

**Programa:**

• Percepción social, contextualización y modelos explicativos del fenómeno de las drogodependencias.  
 • Modalidades de tratamiento. Recursos de la Comunidad de Madrid (planes, redes, programas y dispositivos).  
 • Conceptos básicos. Clasificación. Farmacología básica. • Patrones de consumo. Manifestaciones clínicas.  
 • Diagnóstico y marcadores biológicos. • Tratamiento farmacológico. • Aspectos legales. • Intervención psicológica. Valoración e intervención terapéutica. • Prevención en drogodependencias (conceptos, objetos y estrategias).  
 • Reinserción: estrategias de intervención.

**Profesorado:** Dña. Isabel Ardid Jiménez, *Psicóloga*. Dña. Luisa Sanz Cabezas, *Psicóloga*. Dña. Isabel Pastor Nuevo, *Psicóloga*. Dña. Remedios Comas Verdú, *Psicóloga*. D. Antonio M.º Florez Rodríguez, *Médico*. D. José Manuel Torrecilla Jiménez, *Médico*. D. Rafael Cabrera Bonet, *Médico*. D. Miguel Fernández Taia-Ruano, *Médico y Licenciado en Derecho*.

**Destinatarios:** Psicólogos colegiados que estén iniciando o deseen iniciar su trabajo en el área de drogodependencias. La organización, se reserva cinco plazas profesionales de la Comunidad de Madrid y para profesionales del Aula Joven del COP-M.

**Plazas:** Un total de 25 plazas por cada uno de los grupos por riguroso orden de inscripción. La asistencia, previa inscripción, es *gratuita* para los colegiados.

**Material:** Se entregará a cada alumno una carpeta con la documentación de los contenidos de los cursos.

**Certificados:** Será firmado conjuntamente por las dos entidades y se entregará a los alumnos que asistan regularmente a las clases (Con más del 20% de faltas de asistencia no se entregará la certificación).

## CURSO SOBRE ASPECTOS PSICOPATOLOGICOS DE LAS DROGODEPENDENCIAS

Este curso se plantea como una necesidad de cubrir las dificultades diagnósticas y de tratamientos conjuntos por parte de los equipos interdisciplinarios ante las nuevas drogodependencias en las que han de realizarse diagnósticos diferenciales finos. Que requieren un reciclaje permanente.

**Objetivos:** 1. Revisar y actualizar conocimientos respecto a los procesos diagnósticos. 2. Actualizar conocimientos en cuanto a la descripción psicopatológica dando un punto de vista amplio. 3. Intercambio de información entre psicólogos y médicos respecto a los respectivos tratamientos que permiten utilizar un lenguaje común.

**Destinatarios:** Psicólogos con amplia experiencia que deseen actualizar conocimientos.

**Requisitos:** Se requiere presentar currículum que especifique la experiencia en el área. Se realizará un reparto entre Comunidad y Colegio de las plazas disponibles, así como una valoración de los currículums recibidos.

**Fechas:** Del 26 al 30 de octubre.

**Horario:** De 16,00 a 21,00 h.

**Certificación:** Conjunta.

**Nota:** Gratuito.

**Contenidos:** I. PROCESO DIAGNOSTICO (10 h.).

– Diagnóstico Psicológico. Diagnóstico orgánico.

II. DESCRIPCION PSICOPATOLOGICA

– Síntomas y síndromes asociados o relacionados con el consumo de sustancias. Patología Dual (5 h.).

III. TRATAMIENTOS

– Psicofarmacológicos. Psicológicos (10 h.).

**Publicación:** Se está definiendo la preparación de la coordinación de una publicación monográfica sobre los Programas de Mantenimiento con Metadona.

Por último queremos dejar constancia de la disponibilidad de patrocinio respecto tanto a los Encuentros de la Vocalía, así como en el V Congreso de Intervención Social que tendrá un área de Drogas. También queremos formalizar esta relación a través de la firma de un convenio de colaboración del que os informaremos oportunamente.

# VOCALÍA DE PSICOLOGÍA DE LA INTERVENCIÓN SOCIAL

## SESIONES DE EXPERIENCIAS EN PSICOLOGIA DE LA INTERVENCIÓN SOCIAL

Animamos a los/las compañeros/as del área a presentar y compartir las experiencias ajustándose a los requisitos y formato que aparecen en esta guía.



# V CONGRESO ESTATAL DE INTERVENCIÓN SOCIAL

"Calidad y responsabilidad compartida: retos del bienestar en el cambio de siglo"

MADRID, 25, 26 y 27 de noviembre de 1998

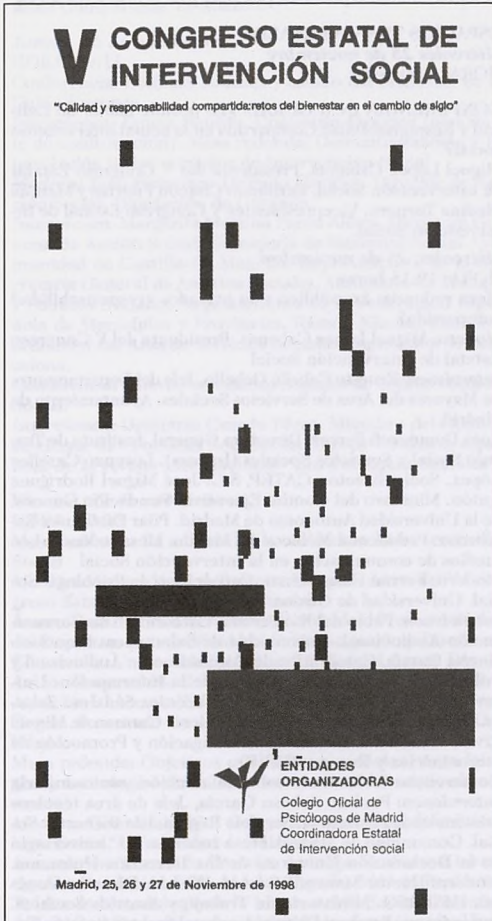

## AVANCE DE PROGRAMA. JUNIO DE 1998

### PRESENTACION

Desde 1985, cada tres o cuatro años se vienen celebrando sucesivas ediciones del Congreso Estatal de Intervención Social. Organizado por el Colegio Oficial de Psicólogos, siempre ha contado con la participación y asistencia de profesionales de todas las disciplinas implicadas en la Intervención Social, tanto de la perspectiva académica como aplicada, así como de responsables institucionales de políticas sociales. De esta forma, el Congreso de Intervención Social se ha convertido en un referente imprescindible en el que periódicamente nos encontramos para reflexionar, debatir e intercambiar experiencias de forma abierta, plural e interdisciplinar.

En esta V Edición hay una importante novedad que destacar. Continuando con el esfuerzo de abrirse cada vez más a la sociedad, se ha invitado a un representativo número de asociaciones científico-profesionales, organizaciones sociales, revistas técnicas, etc. a formar parte de los Comités Científicos de las áreas temáticas y a colaborar en la difu-

### ORGANIZAN:

Colegio Oficial de Psicólogos de Madrid  
 Coordinadora Estatal de Intervención Social  
 del Colegio Oficial de Psicólogos

sión del programa promoviendo la inscripción al Congreso entre sus correspondientes HIPERVINCULO mailto:trabajadoras trabajadoras y suscriptoras.

El lema de esta edición, propuesto por el Comité Asesor es, "Calidad y responsabilidad compartida: retos del bienestar en el cambio de siglo". Su desarrollo y los diferentes puntos de vista al respecto serán objeto de análisis en el conjunto de conferencias y mesas redondas.

Como en anteriores ocasiones, el Congreso se organiza en áreas temáticas, correspondientes a los principales ámbitos de intervención profesional, junto con espacios transversales donde se reflexiona sobre aspectos globales de la política social y su desarrollo aplicado. En total, durante los tres días de trabajo, se presentarán más de 25 conferencias y más de 120 intervenciones en mesas redondas.

El avance de programa que ahora presentamos se verá completado con las invitaciones realizadas para cada Área por la Organización del Congreso, así como por las comunicaciones, posters y vídeos que las participantes presenten y sean seleccionados. Os invitamos a enviar vuestros trabajos en la seguridad de que enriquecerán el contenido del Congreso.

Esperamos contar con vuestra participación activa.

Miguel López-Cabanas

Presidente del V Congreso Estatal de Intervención Social

### DIRIGIDO A

Responsables de políticas y programas del ámbito del bienestar social.

Profesionales que desarrollan su actividad en los distintos ámbitos de Intervención Social.

Investigadores universitarios interesados en la Intervención Social.

Representantes y miembros de asociaciones que desarrollan su actividad en los distintos ámbitos de la Intervención Social. Estudiantes de carreras relacionadas con la Intervención Social.

La sociedad en general y el resto de los profesionales sensibilizados con las problemáticas que se abordan desde la Intervención Social.

### ORGANIZACION

#### PRESIDENCIA DE HONOR

Excmo. Sr. D. Javier Arenas Bocanegra.

Ministro de Trabajo y Asuntos Sociales.

Excmo. Sra. D.<sup>a</sup> Rita Barberá Noya.

Presidenta de la Federación Española de Municipios y Provincias (FEMP).

Excmo. Sra. D.<sup>a</sup> Rosa Posadas Chapado.

Consejera de Sanidad y Servicios Sociales de la Comunidad de Madrid.

Ilma. Sra. Dña. Elena Utrilla Palombi.

Concejala de Servicios Sociales del Ayuntamiento de Madrid.

Ilmo. Sr. D. Francisco Santolaya Ochando.

Decano de la Junta de Gobierno Estatal del Colegio Oficial de Psicólogos.

Ilmo. Sr. D. Fernando Chacón Fuentes.

Presidente del Colegio Oficial de Psicólogos de Madrid.

**COMITE DIRECTIVO**

Presidente: Miguel López Cabanas.  
 Vocal de Psicología de la Intervención Social del Colegio Oficial de Psicólogos de Madrid.  
 Vicepresidentes: Fernando Chacón Fuertes y Manuel Medina Tornero.  
 Vocales de Psicología de la Intervención Social de la Junta de Gobierno Estatal del Colegio Oficial de Psicólogos.  
 Secretario General: Lorenzo Casellas López.  
 Socio-Director de CATEP S.C.  
 Gestión: Carmen Menéndez Martín.  
 Responsable del Departamento de Formación del Colegio Oficial de Psicólogos de Madrid.

**COMITE ASESOR**

Amalio Blanco Abarca, Demetrio Casado Pérez, Ferrán Casas Aznar, Juan Francisco Delgado Morales, Gaspar Fernández Benavides, Antonio Gallego Gallego, Florencio Martín Tejedor, Emiliano Martín González, Manuel Martínez García, Gonzalo Muisitu Ochoa, Manuel Porras Muñoz, Ángel Rodríguez Castedo.

**COMITE CIENTIFICO**

Compuesto por los Comités Científicos de las Areas Temáticas (consultar páginas dedicadas a las áreas temáticas).

**ESTRUCTURA**

El Congreso se organiza alrededor de los siguientes espacios:

**AREAS TEMATICAS:**

Conferencias, mesas redondas, comunicaciones y posters, dirigidas a las personas inscritas en cada una de ellas. Son las siguientes:

*Areas de mañana:*

- Servicios Sociales Comunitarios
- Personas mayores
- Personas con discapacidad
- Drogodependencias
- Participación ciudadana, movimientos sociales y voluntariado social

*Areas de tarde:*

- Lucha contra la exclusión social, desarrollo local e inserción sociolaboral
- Familia e infancia
- Mujeres
- Juventud
- Inmigrantes, refugiados y cooperación para el desarrollo.

**DISTRIBUCION HORARIA:**

	25-11-98	26-11-98	27-11-98
08:00 09:00	ACREDITACION Y ENTREGA DE MATERIALES		
11:00 12:00	AREAS DE MAÑANA V	AREAS DE MAÑANA V	AREAS DE MAÑANA V
12:30 14:00	ESPACIOS TRANSVERSALES V	ESPACIOS TRANSVERSALES V	ESPACIOS TRANSVERSALES V
14:00 16:00	DESCANSO PARA COMIDA	DESCANSO PARA COMIDA	DESCANSO PARA COMIDA
16:00 19:00	AREAS DE TARDE V	AREAS DE TARDE V	AREAS DE TARDE V
19:15 20:45	ESPACIOS TRANSVERSALES V	ESPACIOS TRANSVERSALES V	ESPACIOS TRANSVERSALES V

**ESPACIOS TRANSVERSALES:** Conferencias y mesas redondas, dirigidas a todas las personas participantes en el Congreso.

**VIDEOS:** Proyectados de forma permanente.

**STANDS:** Con información de los productos y servicios de diferentes entidades públicas, privadas y de la iniciativa social.

**ESPACIOS TRANSVERSALES**

*Miércoles 25 de noviembre*

HORA: 9,00 horas

**CONFERENCIA INAUGURAL:** ¿Es posible hablar de Calidad y Responsabilidad Compartida en la actual intervención social?

Miguel López Cabanas. Presidente del V Congreso Estatal de Intervención Social. Fernando Chacón Fuertes y Manuel Medina Tornero. Vicepresidentes V Congreso Estatal de Intervención Social.

*Miércoles, 25 de noviembre*

HORA: 19:15 horas

Mesa redonda: Lo público y lo privado: ¿responsabilidad compartida?

*Modera:* Miguel López Cabanas. Presidente del V Congreso Estatal de Intervención Social

*Intervienen:* Ernesto Cabello Cabello. Jefe del Departamento de Mayores del Area de Servicios Sociales. Ayuntamiento de Madrid.

Rosa Doménech Ferrez. Directora General. Instituto de Trabajo Social y Servicios Sociales (Intress). Lorenzo Casellas López. Socio-director. CATEP, S.C. José Miguel Rodríguez Antón. Miembro del Comité Ejecutivo. Fundación General de la Universidad Autónoma de Madrid. Pilar Estébanez Estébanez. Presidenta. Médicos del Mundo. Mesa redonda: Los medios de comunicación en la Intervención Social

*Modera:* Ferrán Casas Aznar. Catedrático de Psicología Social. Universidad de Girona.

*Intervienen:* Pablo del Río Pereda. Catedrático de Comunicación Audiovisual. Universidad de Salamanca. Francisco García García. Catedrático de Comunicación Audiovisual y Publicidad. Facultad de Ciencias de la Información. Universidad Complutense de Madrid. Verónica San José Zaballa. Responsable Area Social. Onda Cero. Carmen de Miguel Rivas. Presidenta. Centro de Investigación y Promoción de Iberoamérica y Europa (CIPIE)

**Conferencia:** Reflexiones sobre la atención sociosanitaria

*Intervienen:* Paulino Arbesu García. Jefe de área técnico-asistencial de residencia. Servicio Regional de Bienestar Social. Comunidad de Madrid. Mesa redonda: 50.º aniversario de la Declaración Universal de los Derechos Humanos.

*Modera:* Héctor Maravall Gómez-Allende. Director General. IMSERSO. Ministerio de Trabajo y Asuntos Sociales. *Intervienen:* Esteban Beltrán Verdes. Director Sección Española de Amnistía Internacional. Virginia Maquieira D'Andelo. Profesora Titular de Antropología Social. Universidad Autónoma de Madrid. Xavier Pastor Gracia. Director Ejecutivo. Greenpeace.

**Jueves, 26 de noviembre**

HORA: 12:30

**Conferencia:** Tendencias económico sociales en el mundo y su repercusión en las políticas sociales

*Intervienen:* Ignacio Sotelo Martínez. Profesor de Ciencia Política. Universidad Libre de Berlín. Mesa redonda: La garantía del derecho a los Servicios Sociales: limitaciones e incertidumbres. *Modera:* Gaspar Fernández Benavides. Técnico de la Dirección General de Servicios Sociales. Comunidad de Madrid.

*Intervienen:*

José María Alonso Seco. Jefe del Departamento de Pensiones. Bernardo Gonzalo González. Director técnico. MUPRESPA-MAPAG-PREVISION. María Luisa García Merita. Directora General de Servicios Sociales. Consejería de Bienestar Social. Comunidad Valenciana. Ricardo de León y

Egües. Director Gerente. Fundación Humanismo y Democracia Javier de Lucas Martín. Catedrático de Filosofía del Derecho y Filosofía Política. Universidad de Valencia. Conferencia doble: Violencia y tolerancia  
*Intervienen:* Florentino Moreno Martín. Asesor de la Organización Panamericana de la Salud. OMS. M.<sup>a</sup> José Díaz Aguado. Catedrática de Psicología de la Educación. Universidad Complutense de Madrid.

**Jueves, 26 de noviembre**

HORA: 19:15

Conferencia: Políticas sociales y estado del bienestar en la Unión Europea

*Intervienen:* Emma Bonino. Comisaria Europea (pendiente de confirmación). Mesa redonda: Descentralización y financiación de los servicios de Intervención Social

*Modera:* Juan Francisco Delgado Morales. Director de Acción Social. Diputación de Granada.

*Intervienen:* Margarita Martina Pardo Alfaro. Directora General de Acción Social. Consejería de Bienestar Social. Comunidad de Castilla-La Mancha. Representante de la Secretaría General de Asuntos Sociales. Ministerio de Trabajo y Asuntos Sociales. Representante de la Federación Española de Municipios y Provincias. Ramón Nicolau Nos. Coordinador del Área de Servicios Sociales. Diputación de Barcelona.

Conferencia: Nuevos escenarios sociales de la Intervención Social.

*Intervienen:* Demetrio Casado Pérez. Miembro del Comité de Honor de "Políticas Sociales en Europa". Edición española de la revista internacional "Les Politiques Sociales".

**Viernes, 27 de noviembre**

HORA: 12,30

Mesa redonda: La cultura de la calidad en la Intervención Social

*Modera:* Manuel Medina Tornero. Vicepresidente del V Congreso Estatal de Intervención Social

*Intervienen:* Samuel Fernández Fernández. Profesor titular del Departamento de Métodos de Investigación y Diseño en Educación. Universidad de Oviedo. Manuel Aznar López. Asesor Responsable del área de Bienestar Social, Trabajo y Atención al Menor. Defensor del Pueblo. Salvador Olivas García. Secretario General. Asociación Española para la Calidad.

Mesa redonda: Objetivos estratégicos, modelos, metodologías y tecnologías de la Intervención Social: cuestiones actuales.

*Modera:* Gonzalo Musitu Ochoa. Profesor Titular de Psicología Social. Universidad de Valencia

*Intervienen:* Fernando Fantova Azcoaga. Profesor e investigador. Fundación EDE. M.<sup>a</sup> José Aguilar Idáñez. Profesora Titular de Metodología de la Intervención Social. Universidad de Castilla-La Mancha. Manuel Martínez García. Vicedirector de Tercer Ciclo y Enseñanzas Propias. Universidad de Sevilla. Josefa Franco Rebollar. Directora Comercial. Folia Consultores.

Conferencia: La Intervención Social como generadora de empleo

*Intervienen:* Julia Montserrat Codorníu. Investigadora en temas de Economía de los Servicios Sociales.

Conferencia: Política Social y Estado del Bienestar

*Intervienen:* Héctor Maravall Gómez-Allende. Director General. IMSERSO. Ministerio de Trabajo y Asuntos Sociales.

#### AREAS TEMATICAS

Los temas se abordarán por profesionales relevantes, responsables políticos de las tres Administraciones, y representantes de la iniciativa social, la empresa privada y el mundo académico, invitados directamente por la Organización del Congreso.

Estas invitaciones se completarán con las comunicaciones, posters y vídeos que las personas inscritas al Congreso presenten y sean seleccionados por los Comités Científicos de Área.

#### SERVICIOS SOCIALES COMUNITARIOS

Comité Científico del Área

Juan Francisco Delgado Morales. Director de Acción Social. Diputación de Granada. Antonio Gallego Gallego. Director de Servicios Sociales. Ayuntamiento de Parla. Manuel Medina Tornero. Profesor de Servicios Sociales. Escuela Universitaria de Trabajo Social. Universidad de Murcia. Santiago Porta Dóvalo. Coordinador Técnico de Servicios Sociales. Ayuntamiento de A Coruña.

Temas que se abordarán: Análisis de 10 años de Plan Concertado. Nuevas perspectivas en el Servicio de Información en Servicios Sociales. Servicios Sociales: Redefinición de un modelo en transición. ¿Gestión de calidad en centros de Servicios Sociales?

#### PERSONAS MAYORES

Comité Científico del Área

Grupo de Intervención con Personas Mayores del Colegio Oficial de Psicólogos de Madrid. Antonina Mielgo, M.<sup>a</sup> Luz Díaz. Creonaille Ramos y Dolores Ortiz. Julián Baltasar Jaume. Coordinador del Grupo de Trabajo de Psicología del Envejecimiento. Colegio Oficial de Psicólogos. Maite Sancho Castiello. Directora de Programas del Plan Gerontológico. IMSERSO. Ministerio de Trabajo y Asuntos Sociales. Sociedad Española de Geriatria y Gerontología. Pilar Rodríguez Rodríguez. Vocal de Ciencias Sociales y del Comportamiento. Temas que se abordarán: Formación e investigación. Programas de intervención en residencias. Demencias; muerte y relación de ayuda; proceso de adaptación. Intervención en la comunidad: Familias/cuidadores informales; programas de memoria; programas de formación a mayores.

#### PERSONAS CON DISCAPACIDAD

Comité Científico del Área

Demetrio Casado Pérez. Secretario Ejecutivo. Real Patronato de Prevención y Atención a las Personas con Minusvalías. Gaspar Fernández Benavides. Técnico de la Dirección General de Servicios Sociales. Comunidad de Madrid. Fundación ONCE. Miguel Pereyra Echeverría. Secretario General.

Temas que se abordarán: Calidad de la atención. Identidad y rol de los movimientos asociativos. Atención socio-educativa-sanitaria y su organización. Prevención de deficiencias y discapacidades. El empleo de los ciudadanos con discapacidad: mitos, realidades y futuro. La accesibilidad en la igualdad de oportunidades. Derechos civiles, planes y actuaciones. Infraestructuras y transportes; educación y trabajo; ocio, cultura y deporte. Calidad y responsabilidad compartida en la promoción y protección de las personas con discapacidad: De dónde partimos y hacia dónde avanzamos.

#### DROGODEPENDENCIAS

Comité Científico del Área

Vocalía de Drogodependencias del Colegio Oficial de Psicólogos de Madrid. Ángel Polo, Itziar Iruarizaga, Marisa Esteve, Manuela Matellanes.

Temas que se abordarán: Los programas de reducción del daño. Situación actual y perspectivas. Papel de los diferentes profesionales en los programas de reducción del daño. Prevención: situación actual en relación al entorno europeo. Prioridades de actuaciones con colectivos especiales. Programa de actuación con colectivos especiales: prisión, menores, población gitana, etc.

#### PARTICIPACION CIUDADANA, MOVIMIENTOS SOCIALES Y VOLUNTARIADO SOCIAL

Comité Científico del Área

Fernando Cembranos Díaz. Iniciativas Culturales. Fernando Chacón Fuertes. Profesor Titular del Departamento de Psicología Social. Universidad Complutense de Madrid. Plataforma para la Promoción del Voluntariado en España (PPVE). Antonio Bermejo García. Secretario Técnico. Red CIMS. Ramón Adell Argüelles. Miembro de la Red.

Temas que se abordarán: Participación y espacios de poder

Movimientos sociales: mito, realidad y alternativa. Voluntariado: Potencialidades y limitaciones.

**LUCHA CONTRA LA EXCLUSIÓN SOCIAL, DESARROLLO LOCAL E INSERCIÓN SOCIOLABORAL**  
Comité Científico del Área

Alvaro Cabo Rivas. Técnico Superior de Administración Especial. Organismo Autónomo Formación y Empleo. Ayuntamiento de Getafe. Antonio Jiménez Lara. Director de Gabinete del Secretario General. Consejo Económico y Social. Manuel Porras Muñoz. Subdirector General de Programas de Servicios Sociales. Dirección General de Acción Social, del Menor y de la Familia. Ministerio de Trabajo y Asuntos Sociales. Cáritas Española. Gonzalo López-Aranguren Marcos. Responsable del Programa de Empleo.

Temas que se abordarán: Políticas sociales contra la exclusión social. La empleabilidad como requisito de inserción sociolaboral. Nuevas fórmulas de aprendizaje y oportunidades para la inserción: las empresas de inserción y el desarrollo local. Iniciativa social y oportunidades de empleo Factores de contención del riesgo de exclusión social. Rentas mínimas y políticas activas de empleo: una complementariedad necesaria.

**FAMILIA E INFANCIA**

Comité Científico del Área

Ferrán Casas Aznar. Catedrático de Psicología Social. Universidad de Girona. Amparo Olmedilla Ramos. Psicóloga. Instituto Madrileño de Atención al Menor y a la Familia. Federación de Asociaciones para la Prevención de los Malos Tratos a la Infancia. Ildefonso Perajo Pérez. Tesorero y José Jesús Sánchez Marín. Miembro.

Temas que se abordarán: Los estándares de calidad de los servicios sociales a la infancia y familia. El reto de la mejora de la calidad de los servicios sociales a la infancia y familia. Apoyo a la familia; acogimiento familiar; atención residencial; adopción internacional. Seguimiento del cumplimiento de la Convención: Informes, observatorios y otras estrategias. Calidad de vida de la infancia y políticas integrales. Promoción del bienestar infantil: entorno urbano, nuevas tecnologías, consumo y participación.

**MUJERES**

Comité Científico del Área

Paloma Gascón Vera. Vicepresidenta de la Federación Española de Mujeres Directivas, Ejecutivas, Profesionales y Empresariales (FEDEPE). Carmen Gregorio Gil. Instituto Universitario de Estudios de la Mujer. Universidad Autónoma de Madrid. Coordinadora Estatal de Organizaciones Feministas. Justa Montero.

Temas que se abordarán: La interrelación entre la vida individual y colectiva. Maltrato/violencia sexista; inserción sociolaboral, pobreza. Ciudadanía diferenciada. Procesos de exclusión/inclusión. Elección de profesión; imagen; sexualidad; planes de igualdad. Privatización del Estado y auge de las ONGs. El Estado del Bienestar y la posición de las mujeres.

**JUVENTUD**

Comité Científico del Área

Gabriel Durán Francisco. Coordinador del Área de Formación con Asociaciones. Escuela de Animación y Educación Juvenil. Comunidad de Madrid. Cruz Roja Española. M.<sup>a</sup> Antonia Jiménez Milla. Técnica de Coordinación del Departamento de Cruz Roja Juventud. Consejo de la Juventud. Julián Ruiz Gómez. Presidente de la Comisión de Participación y Derechos de la Juventud y de la Infancia.

Temas que se abordarán: Emancipación y nuevos valores: vivienda, empleo y relaciones familiares.

Nuevos retos de la intervención con jóvenes ante el cambio de siglo. Consumo de alcohol y drogas de síntesis; intolerancia y violencia; el cambio en las relaciones de género. Participación juvenil: calidad y responsabilidad compartida.

**INMIGRANTES, REFUGIADOS Y COOPERACIÓN PARA EL DESARROLLO**

Comité Científico del Área

Carmen Gregorio Gil. Consultora en temas de inmigración. Florentino Moreno Martín. Profesor Asociado del Departamento de Psicología Social. Universidad Complutense de Madrid. Asociación de Solidaridad con los Trabajadores Inmigrantes (ASTI). Antonio Martínez Rodrigo. Presidente. Coordinadora de ONGs para el Desarrollo. Carmen de Miguel Rivas. Vocal.

Temas que se abordarán: ¿Inmigrantes, refugiados y cooperación para el desarrollo? El fenómeno migratorio. La "especificidad" de la problemática de la población inmigrante ¿Cooperación para el desarrollo o servicios sociales internacionales?

**NORMAS DE PARTICIPACIÓN Y PRESENTACIÓN DE TRABAJOS**

La participación en el Congreso requiere:

- Realizar el pago de la cuota correspondiente
- Elegir dos áreas de trabajo: una de tarde y una de mañana. Todas las personas inscritas podrán participar en las Jornadas en las siguientes modalidades:

**ASISTENCIA**

- A las dos áreas en que estén inscritas
- A los espacios transversales

**COMUNICACIONES**

• Deberán enviarse para su evaluación por el Comité Científico, antes del día 15 de septiembre de 1998.

• El texto completo, en DIN A-4 no deberá superar las 10 páginas de extensión, incluyendo tablas y bibliografía, y cumpliendo con las siguientes condiciones:

- Tipo de letra: Courier
- Tamaño de letra: 10 puntos
- Márgenes derecho, izquierdo, superior e inferior: 2,5 cm.
- Interlineado: 1,5
- Normas de estilo de citas y bibliografía, según revista de Intervención Psicosocial

• Deberá enviarse una copia en disquette o por correo electrónico en formato Word o WordPerfect.

• Deberá aportarse una página con un resumen de 100 palabras y las palabras clave descriptoras del texto. En ella debe figurar el nombre del comunicante, el título de la comunicación, el área a la que va dirigida (el Comité Científico se reserva la adscripción al área definitiva) y datos de identificación personal.

• Se primarán las experiencias de intervención y las investigaciones cuyos resultados vayan acompañados de propuestas de aplicación en la Intervención Social. Se prestará especial atención a las experiencias innovadoras y relacionadas con cuestiones de vigente actualidad, así como a las relacionadas con el lema del Congreso.

• Se contestará a todas las comunicaciones, informando del área definitiva de las aceptadas.

**POSTERS**

• Antes del 15 de septiembre deberá recibirse, para su evaluación por el Comité Científico, una hoja resumen, incluyendo palabras clave, datos de identificación, introducción, metodología, conclusiones y área a la que va dirigida.

• En caso de ser aceptado, deberá confeccionarse un cartel de 1 m. x 1 m., que sea claramente legible desde 1 m. de distancia.

**VIDEOS**

• Antes del 15 de septiembre deberá recibirse, para su evaluación por el Comité Científico, una copia del vídeo, junto con un escrito que incluya los datos de identificación de los autores, fecha de realización, breve sinopsis, finalidad o uso principal y tiempo de duración.

• Los vídeos deberán enviarse en formato VHS.

BOLETIN DE INSCRIPCION

Nombre y apellidos: ..... Dirección Código Postal: ..... Población: .....  
 NIF o NIE: ..... Teléfono: ..... Fax: ..... E-mail: .....  
 N.º colegiado (si procede) Entidad Patrocinadora o colaboradora (si procede): .....

(ver listado entidades patrocinadoras o colaboradoras)  
 (Marque con una cruz si necesita intérprete en lenguaje de signos para personas sordas).  
 Titulación: Situación laboral actual: trabajando estudiando en paro para quienes trabajan Tipo de entidad en la que desarrolla su trabajo: Administración Local Administración Autonómica Administración Central Empresa privada Asociación / ONG. Universidad Area principal de actividad: Años de experiencia profesional:  
 Indique a través de que medio ha conocido el Congreso: Correo en domicilio. Revistas especializadas. Correo en trabajo. Otra persona. Guía del Psicólogo. Cartel Papeles del Psicólogo. Otros medios (especificar)  
 Señale las Areas, dos alternativas por orden de prioridad en las que desea participar: Las plazas son limitadas. Se confirmará la aceptación en las Areas definitivas.  
 AREAS DE MAÑANA: 1.2.  
 AREAS DE TARDE: 1.2.

**FORMA DE PAGO ELEGIDA:** Efectivo en nuestras oficinas Talón Transferencia al Colegio Oficial de Psicólogos. CAJA DE MADRID. Cuesta de San Vicente, 24. 28008 Madrid. C/C 2038-1869-30-6000207503  
 Enviar talón o copia de la transferencia junto al boletín de inscripción.  
 Las inscripciones deberán ser en firme. No se admiten reservas de plazas.

**CUOTAS DE INSCRIPCION (señalar el importe que corresponda):**  
 Estudiantes: ..... 15.000 ptas.  
 Miembros de entidades patrocinadoras o colaboradoras: ..... 30.000 ptas.  
 (Es preciso adjuntar documento acreditativo)  
 Colegiados: ..... 20.000 ptas.

**LUGAR DE CELEBRACION:** Sede del Colegio Oficial de Médicos de la Autonomía de Madrid. C/ Santa Isabel, 51. Madrid (Metro y Renfe: Atocha).

**ENTIDADES PATROCINADORAS:**  
 IMSERSO. Ministerio de Trabajo y Asuntos Sociales. Dirección General de Acción Social, del Menor y de la Familia. Ministerio de Trabajo y Asuntos Sociales. Instituto de la Mujer. Ministerio de Trabajo y Asuntos Sociales. Real Patronato de prevención y de atención a personas con minusvalía Dirección General de Servicios Sociales. Consejería de Sanidad y Servicios Sociales. Comunidad de Madrid. Dirección General de la Mujer. Consejería de Sanidad y Servicios Sociales. Comunidad de Madrid. Agencia Antidroga. Consejería de Sanidad y Servicios Sociales. Comunidad de Madrid Ayuntamiento de Madrid. Area de Servicios Sociales. Obra Social de Caja Madrid. Fundación ONCE. Eulen. Ingress.

**ENTIDADES COLABORADORAS**  
 (Confirmadas a 30 de mayo)  
 Federación Española de Municipios y Provincias (FEMP) Asociación multidisciplinar de Gerontología. ASTI. Asociación de Solidaridad con los Trabajadores Inmigrantes Cáritas. Col.legi Oficial de Psicòlegs de Catalunya. Confederación Nacional de Sordos de España (CNSE). Consejo de la Juventud de España. Cruz Roja Española. Defensor del Menor de la Comunidad de Madrid. Dirección General de Coordinación y Voluntariado Social. Consejería de Educación y Cultura. Comunidad de Madrid. Federación de Asociaciones para la Prevención del Maltrato Infantil (FAPMI). Federación de Asociaciones Pro Inmigrantes (FAIM). Plataforma para la Promoción del Voluntariado en España (PP-VE). Revista "Bienestar y maltrato infantil". Revista "Documentación Social". Revista "Entorno profesional". Revista de Intervención Psicosocial. Revista de Psicología Social Revista "Redes". RTS. Revista de Treball Social. Sociedad Española de Geriatria y Gerontología.

**ENTIDADES QUE PARTICIPAN EN EL COMITE CIENTIFICO**  
 Asociación de Solidaridad con los Trabajadores Inmigrantes. ASTI. Cáritas. Coordinadora Estatal de Organizaciones Feministas. Consejo de la Juventud de España. Coordina-

dora de ONGs para el Desarrollo. Cruz Roja Española. Federación de Asociaciones para la Prevención del Maltrato Infantil. FAPMI. Fundación ONCE. Plataforma para la Promoción del Voluntariado en España. PPVE. Red CIMS Sociedad Española de Geriatria y Gerontología.

**ALBERGUES**  
 Deseamos facilitar la gestión de un alojamiento económico. Os damos información sobre los dos albergues de la red pública de la Comunidad de Madrid en el término municipal de Madrid. Albergue de Santa Cruz de Marcenado n.º 28 (Zona Argüelles). Admiten alberguistas individuales. La reserva y el pago se hace directamente con ellos. Teléfono: 91 547 45 31 y Fax: 91 548 11 96. Albergue "Richard Schirmann" (Zona Casa de Campo). Solo para grupos. Vamos a facilitar la gestión recogiendo todas las reservas y pagos directamente en la Secretaría del Congreso y os informamos que necesitaríamos constituir un grupo mínimo de 10 personas. Quienes deseéis acogeros a esta opción marcado en el Boletín de Inscripción e incluid el pago correspondiente.  
**CONDICIONES COMUNES A LOS DOS ALBERGUES:** Habitaciones de 4, 6 y 8 camas (en litera) y baños compartidos. Imprescindible Carnet de Alberguista (se gestiona a través del Instituto de la Juventud de vuestra Comunidad Autónoma. El precio del carnet es de 500 pts. para menores de 26 años y de 1.000 para mayores de 26 años) Precios Alojamiento y Desayuno (pueden sufrir ligeras variaciones en la fecha del Congreso): Menores de 26 años: 950 pts. Mayores de 26 años: 1.300 pts.  
 Más información:  
 Departamento de Formación del Colegio Oficial de Psicólogos de Madrid  
 Cta. San Vicente, 4, 5.º 28008 Madrid  
 Tel.: 91 541 99 99/98  
 Fax. 91 547 22 84  
 Dirección electrónica: congreso.is@correo.cop.es  
 Página web: http://www.cop.es/congresos  
 Incluye Ponencia Marco del Congreso elaborada y presentada por el Presidente y los Vicepresidentes seguida de acto inaugural con las autoridades correspondientes (a las 10:00).

## **IV JORNADAS**

### **Asociación Madrileña para la Prevención de los Malos Tratos en la Infancia**

#### **AREAS DE TRABAJO:**

- Descentralización y conexión como marcos de protección a la infancia.
- Escucha y participación de la infancia y adolescencia.
- Adolescencia: realidad necesaria.
- Trabajando por la infancia y adolescencia desde los medios de comunicación.

#### **INFORMACION Y PREINSCRIPCION: APIM**

Tel.: 91 530 88 26; Fax: 91 468 26 02

Delicias, 8. Entrepanta 28045 Madrid

**Aforo Limitado**

#### **GRUPO DE VOLUNTARIADO:**

El grupo de voluntariado surge de la necesidad que percibimos de desarrollar y construir una explicación de este fenómeno social emergente, mediante la realización de análisis en profundidad del mismo, que sean capaces de proporcionarnos una visión crítica y rigurosa del fenómeno del voluntariado. Los objetivos del grupo son los siguientes:

Desarrollar un análisis de la realidad del voluntariado en y desde el ámbito concreto de la psicología: el voluntariado y su contexto. Elaborar una guía de orientación crítica sobre voluntariado. Realizar una difusión de las conclusiones y datos que obtengamos.

Nos reuniremos una vez al mes, los segundos martes de cada mes. Por tanto, la próxima reunión será el martes 9 de junio a las 19,00 h. Las reuniones serán, en un principio, abiertas a cualquier colaboración que queráis hacernos. En el caso de que no pudiérais asistir a las reuniones pero os interese el tema, podéis hacernos llegar vuestro interés a la sede del Colegio.

Esperamos contar con tu aportación.

## **COMISIÓN REGIDORA DEL T.I.P.-A.I.**

### **- C O N F E R E N C I A - "LA ADOPCION INTERNACIONAL: DIFICULTADES Y PROBLEMAS DE ADAPTACION EN NUESTRO PAIS"**

DOÑA MARA CUADRADO. Psicóloga Infantil. Col. M-08641.

*Fecha y Hora:* Lunes, 29 de julio de 1998 - 19,30 horas.

*Lugar de celebración:* Salón de Actos del COP-M. Cuesta de San Vicente, 4, 5.ª planta.

ENTRADA LIBRE.

## COMISIÓN DE PSICOLOGÍA DEPORTIVA

La Psicología Deportiva propone la aplicación de los principios de la Psicología Científica a los campos de la Actividad Física y el Deporte, con el propósito de lograr una mejora del Rendimiento físico y deportivo.

El principal objetivo de la creación de la Comisión de Psicología Deportiva en el Colegio Oficial de Psicólogos de Madrid es la de aglutinar todas aquellas iniciativas, tanto Formativas como Asociativas, de este área de la Psicología.

Nuestros grupos de trabajo son:

- **Formación:** Organización de ciclos de conferencias, lugares de estudio de la Psicología Deportiva.
- **Relaciones Sociales:** Contactos con las Federaciones y Entidades Deportivas.
- **Legislación:** Buscar el papel del psicólogo y/o el psicólogo deportivo en la nueva legislación del deporte, y otras leyes que puedan estar en referencia.
- **Bibliografía:** Búsqueda de artículos en prensa y revistas especializadas, y libros sobre Psicología Deportiva.
- **Servicio de asesoría y atención.** Este servicio atenderá las demandas de los colegiados interesados en este área. El Servicio estará disponible el primer martes de cada mes.

Para conseguir el funcionamiento de estos grupos, necesitamos la participación activa tanto de profesionales de la Psicología Deportiva, preferentemente colegiados, como de otros, expertos y profesionales de la Actividad Física y el Deporte.

Para todos aquellos que estéis interesados en contactar con nosotros estamos a vuestra disposición a partir de junio todos los LUNES de 18 a 20 horas en la Sede del Colegio de Psicólogos de Madrid. Cuesta de San Vicente, 4, 5.ª planta o llamando ese mismo día a los Tels.: 541 99 99/98.

### GRUPOS DE TRABAJO

Los colegiados interesados en la Psicología del Deporte deben remitir este boletín al COP-Comisión de Psicología del Deporte. Colegio Oficial de Psicólogos de Madrid. Cuesta de San Vicente, 4, 5.ª planta. 28008 Madrid.

NOMBRE Y APELLIDOS: .....

DIRECCION: .....

CP:..... TEL.: ..... FAX/e-mail:.....

TITULACIÓN: .....

OCUPACION PROFESIONAL: .....

AREAS DE INTERES EN LA QUE DESEA TRABAJAR: .....

.....

.....

PROPUESTAS DE COLABORACION: .....

.....

.....

DISPONIBILIDAD HORARIA: .....

## BASES Y REQUISITOS PARA LA PRESENTACIÓN DE EXPERIENCIAS

1. Las exposiciones deberán versar sobre trabajos realizados por psicólogos/as colegiados del área de educación, jurídica, drogodependencias, deporte o seguridad vial, o bien en los que hayan participado psicólogos/as colegiados de forma relevante en ese campo de intervención.
2. El/la candidato/a presentará a la Vocalía el proyecto de experiencia según la Hoja de Proyecto que se adjunta.
3. El/la autor/a cuyo proyecto haya sido aceptado, enviará por escrito el texto completo de la exposición (entre 7 folios mínimo y 20 folios máximo), o posterior, como mínimo con dos semanas de antelación a la fecha prevista para su exposición. El texto se entregará en DIN A-4 a doble espacio y en diskette WP 5.1 o posterior o Word 6.0. Este texto quedará a disposición del C.O.P. para su fondo documental y su posible difusión posterior (en cuyo caso se conservaría siempre la autoría).
4. En este texto completo debe figurar –a título orientativo–:
  - Portada con título, indicación de autores y referencia profesional.
  - Fundamentación teórica, descripción de la experiencia, valoración de la misma y puntos a debatir.
  - Bibliografía (normas de la APA) relacionada con el tema señalado especialmente aquellas publicaciones realizadas por psicólogos españoles en el mismo campo de trabajo o en áreas cercanas.
5. El Colegio hará la oportuna publicidad de la sesión, con nombre del autor/a y título de la experiencia, en los medios utilizados para hacer la convocatoria a los colegiados/as.
6. Durante la sesión, el/la autor/a expondrá durante 45 minutos aproximadamente el trabajo realizado y participará en el coloquio posterior.
7. Para la aprobación de los proyectos presentados se valorará la experiencia profesional del autor/a, la actualidad del trabajo realizado y la relevancia y pertinencia del mismo. Serán prioritarias –pero no exclusivas– aquellas experiencias que conecten con temas actuales del área o que abran nuevas vías de aplicación en algún terreno ya consolidado.
8. Excepcionalmente, la Vocalía puede convocar al autor/a que hayan presentado proyectos, para solicitar alguna aclaración sobre aspectos de la misma que no quedaran suficientemente explicitados.
9. La aceptación o rechazo de las propuestas estará a cargo de la Vocalía, que contará con un grupo de asesores/as formado por colegiados/as profesionalmente competentes.
10. El Colegio Oficial de Psicólogos abonará la cantidad de 25.000 ptas. por experiencia aprobada y presentada.
11. Los autores de las experiencias aceptadas se comprometen a ceder los derechos de éstas para publicarse en las revistas que edita el Colegio, así como adaptar el texto a los requisitos de publicación de dichas publicaciones.
12. Para cualquier aspecto relacionado con esta convocatoria, así como para el envío de Proyectos y Textos Completos, rogamos se envíen a la siguiente dirección:

REFERENCIA: EXPERIENCIAS

Dpto. de Formación

Col. Oficial de Psicólogos de Madrid

Cuesta de San Vicente, 4, 5.ª - 28008 Madrid



# PROYECTO DE EXPOSICIÓN DE EXPERIENCIAS

(Enviar el proyecto cumplimentando los siguientes datos)

AREA (Marcar con una cruz):

- VOCALIA DE PSICOLOGIA JURIDICA
- VOCALIA DE PSICOLOGIA Y DROGODEPENDENCIAS
- VOCALIA DE PSICOLOGIA DEL DEPORTE
- VOCALIA DE PSICOLOGIA DEL TRAFICO Y SEGURIDAD
- VOCALIA DE PSICOLOGIA DE LA INTERVENCION SOCIAL
- VOCALIA DE PSICOLOGIA EDUCATIVA
- VOCALIA DE PSICOLOGIA DEL TRABAJO Y DE LAS ORGANIZACIONES

TITULO

DATOS PREVIOS

- Realizada o llevada a cabo en (señalar la Institución y la localidad)
- Fecha (indicar fecha de término)
- Duración (en meses y años)
- Tipo de experiencia  Implantación de programa  
 Desarrollo de instrumentos  
 Investigación  
 Otros
- Ambito o sector principal de aplicación.
- ¿Estaba encuadrada en algún programa? (en caso afirmativo señalar cuál)
- ¿Generó algún tipo de publicación? (en caso afirmativo referenciarla)
- ¿Se realizó con algún tipo de ayuda o subvención? (en caso afirmativo indicar de quién)

AUTOR/A (ES/AS) (información de todos los autores)

- Nombre ..... N.º Col. ....
- Breve currículum profesional .....

RESUMEN DE LA EXPERIENCIA

DESTINATARIOS/AS INTERESADOS/AS (indicar, a su juicio, a qué tipo de psicólogos/as les interesaría la experiencia, independientemente de la convocatoria que se hiciera)

DIRECCION Y TELEFONO DE UN/A AUTOR/A

Por favor, enviar a: REF.: EXPERIENCIAS

Colegio Oficial de Psicólogos de Madrid  
Cuesta de San Vicente, 4, 5.ª  
28008 Madrid

# **BASES Y REQUISITOS PARA LA PRESENTACIÓN DE SESIONES CLÍNICAS**

- Las exposiciones deben versar sobre casos abordados por psicólogos colegiados, o bien en los que hayan participado psicólogos colegiados de modo relevante.
- El candidato presentará al Colegio Oficial de Psicólogos el proyecto de sesión clínica (según modelo que se adjunta). La exposición tendrá lugar —al menos— un mes después de la presentación de la propuesta.
- El autor, cuyo proyecto haya sido aceptado, enviará por escrito el texto completo de la exposición (mínimo 5 folios y máximo 15 folios, excluyendo la bibliografía), como mínimo con una semana de antelación a la fecha prevista. El texto se entregará en DIN A-4 a doble espacio y en diskette WP 5.1 o posterior o Word 6.0 o posterior. *Este texto quedará a disposición del Colegio Oficial de Psicólogos para su posible difusión posterior.*
- En el texto escrito deben figurar los elementos principales que hayan servido a la hora de valorar el caso, fundamentación teórica, puntos a debatir y bibliografía relacionada con el tema, según el modelo que se podrá recoger en la sede del Colegio Oficial de Psicólogos de Madrid.
- El autor expondrá durante 45 minutos aproximadamente el caso objeto de análisis y participará en el coloquio posterior.
- El Colegio Oficial de Psicólogos abonará la cantidad de 25.000 ptas. por sesión clínica.
- La aceptación o rechazo de las propuestas estará a cargo de la Junta Rectora del Colegio Oficial de Psicólogos de Madrid, que contará con un grupo de asesores formado por colegiados profesionalmente competentes y representativos de las diferentes orientaciones teóricas.

## **SESIONES CLINICAS**

(Remitir una ficha cumplimentando los siguientes datos)

Título .....

Caso abordado .....

¿Qué se va a mostrar en la sesión clínica? (Una sesión, una síntesis de tratamiento, etcétera) .....

### **RESUMEN DEL CASO**

Motivo de consulta .....

Procedimiento de evaluación y diagnóstico .....

Historia clínica (síntesis) .....

Modelo teórico y técnicas empleadas en la intervención terapéutica .....

.....

Dentro del modelo teórico del terapeuta ¿cuál es el aspecto que ilustra el caso? .....

.....

### **BIBLIOGRAFIA DE REFERENCIA**

**AUTOR O AUTORES (Currículum)**

# 5

## DISPOSICIONES DE INTERÉS: B.O.E. Y B.O.C.A.M.

### OFERTA DE EMPLEO PÚBLICO

#### **BOLETIN OFICIAL DEL ESTADO DE 24 ABRIL 1998**

RESOLUCION de 11 de febrero de 1998, de la Mancomunidad Intermunicipal Valle del Vinalopó (Alicante), por la que se anuncia la oferta de empleo público para 1998. Una plaza de Psicólogo.

#### **BOLETIN OFICIAL DEL ESTADO DE 30 ABRIL 1998**

RESOLUCION del 6 de marzo de 1998, del Ayuntamiento de Liria (Valencia), por la que se anuncia la oferta de empleo público para 1998. Una plaza de Psicólogo.

#### **BOLETIN OFICIAL DEL ESTADO DE 2 MAYO 1998**

RESOLUCION de 9 de marzo de 1998, del Ayuntamiento de La Pobla de Vallbona (Valencia), por la que se anuncia la oferta de empleo público para 1998. Dos plazas de Psicólogo.

#### **BOLETIN OFICIAL DEL ESTADO DE 12 MAYO 1998**

RESOLUCION de 16 de marzo de 1998, del Ayuntamiento de Hospitalet de Llobregat (Barcelona), por la que se anuncia la oferta de empleo público para 1998. Una plaza de Psicólogo.

RESOLUCION de 23 de marzo de 1998, de la Diputación Provincial de Zaragoza, por la que se anuncia la oferta de empleo público para 1998. Una plaza de Psicólogo.

RESOLUCION de 31 de marzo de 1998, del Ayuntamiento de Elche (Alicante), por la que se anuncia la oferta de empleo público para 1998. Cuatro plazas de Psicólogo.

#### **BOLETIN OFICIAL DEL ESTADO DE 14 MAYO 1998**

RESOLUCION de 2 de marzo de 1998, del Ayuntamiento de Tarazona (Zaragoza), por la que se anuncia la oferta de empleo público para 1998. Una plaza de Psicólogo.

**BOLETIN OFICIAL DEL ESTADO DE 19 MAYO 1998**

RESOLUCION de 30 de marzo de 1998, del Ayuntamiento de Murcia, por la que se anuncia la oferta de empleo público para 1998. Una plaza de Psicólogo.

**INFORMACIÓN ACADÉMICA****BOLETIN OFICIAL DEL ESTADO DE 4 DE MAYO 1998**

RESOLUCION de 14 de abril de 1998, de la Universidad de Valencia, por la que se nombra a doña Edelia Milágras Villarroya Soler. Profesora titular de Universidad del área de conocimiento de "Personalidad, Evaluación y Tratamientos Psicológicos".

## ENFERMEDAD DE ALZHEIMER - UNA GUIA PRACTICA

### LA PRIMERA GUIA EDITADA EN ESPAÑA

Esta guía proporciona una información básica que permite el reconocimiento de la Enfermedad de Alzheimer. Asimismo, los datos que aporta esta guía pueden servir como punto de referencia para el asesoramiento que lleven a cabo los profesionales de la salud en su práctica diaria.

**• INDICE**

- Breve historia de la Enfermedad de Alzheimer.
- Algunos datos epidemiológicos.
- Factores de riesgo: herencia, traumatismo cerebral, sexo y edad.
- Clasificaciones actuales de la demencia y de la Enfermedad de Alzheimer.
- Características clínicas, curso y estadíos de la Enfermedad de Alzheimer.
- La importancia de un diagnóstico diferencial.
- Anatomía patológica: cambios neuropatológicos observables.
- ¿Existe tratamiento?
- Cuidados recomendables en la Enfermedad de Alzheimer.
- Aspectos legales.
- Recursos sanitarios, sociales y asociaciones.
- Direcciones de asociaciones de familiares de enfermos de Alzheimer en España.
- Referencias bibliográficas.

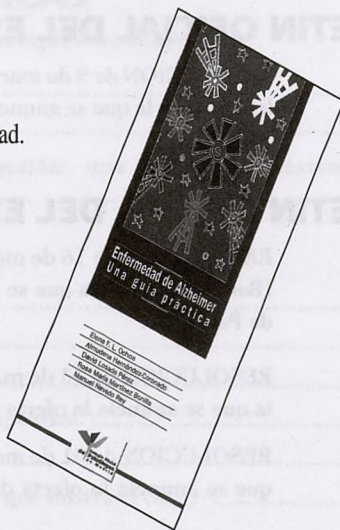

PEDIDOS: 541 70 09

COLEGIADOS: 300 PTAS. - NO COLEGIADOS: 600 PTAS. - (IVA INCLUIDO)

# 6

## CURSOS, REUNIONES, CONGRESOS, PREMIOS Y BECAS CONVOCADAS POR OTRAS ENTIDADES

### CURSOS

**ADVERTENCIA: EL COLEGIO OFICIAL DE PSICOLOGOS DE MADRID NO ASUME EN PRINCIPIO -SALVO EN LOS CASOS EN QUE SEA EL ORGANIZADOR-, NI EL CONTENIDO NI LA METODOLOGIA DE LOS CURSOS QUE SE INCLUYEN EN LA "GUIA".**

### **NORMAS OBLIGATORIAS PARA LA PUBLICACION DE CURSOS EN LA "GUIA DEL PSICOLOGO"**

a) La fecha límite para la recepción del curso es el día 2 del mes anterior a la publicación de la guía.

b) Los profesores pueden ser:

- Psicólogos colegiados, por lo que deberán adjuntar la fotocopia del carnet de colegiado.
- Miembros de instituciones u organismos con prestigio y competencia reconocida.

c) Deberán enviar exclusivamente una ficha escueta con los siguientes datos:

- *Clasificación del curso* (clínica, trabajo, intervención social, drogodependencias, se-

guridad vial, jurídica, educativa, deportes, otros.

- *Mes de la guía en la que se desea publicar el curso.*
- *Título curso. Fecha. Ciudad. Organización. Profesores (nombre y apellidos). Precio. Información (dirección y teléfono).*

d) En cada número de la Guía se publicarán un máximo de dos cursos por institución o centro docente.

e) Los anuncios se incluirán en un sólo número de la Guía y excepcionalmente, en el caso de que los cursos duren más de un mes, en dos números.

f) Los cursos organizados fuera del área de Madrid deberán cumplir todos los requisitos y además incluir el sello oficial de la Delegación que le corresponda.

Los cursos que no cumplan alguna de estas condiciones, no podrán ser publicados en la Guía del Psicólogo.

Debido al elevado número de cursos que recibimos y para desarrollar un mayor control, esperamos entiendan esta postura, que sin duda facilitará el buen funcionamiento de esta sección.

Se anima a los colegiados que asistan a estos cursos que pongan en conocimiento del colegio cualquier irregularidad que pudieran observar en ellos.

El Colegio se reserva el derecho último de publicación de cualquier curso en la "Guía del Psicólogo", independientemente del hecho de que cumplan los requisitos prescritos en las normas de publicación.

## CLINICA

---

### MASTER EN PSICOLOGIA CLINICA

---

Fecha: Octubre 1998 - junio 2000  
 Lugar: Madrid  
 Organiza: Cinteeco. Centro de Investigación y Terapia de Conducta  
 Profesores: Coord.: Raquel Scigliano  
 Precio: Matrícula: 60.000 ptas.; mensualidad: 40.000 ptas.  
 Información: Núñez Morgado, 3, 4.º A, Tels.: 733 28 20; 314 005 4; Fax: 314 00 54

---

### MASTER: INTERVENCION CONDUCTUAL EN CLINICA

---

Fecha: 15 octubre 1998 - 15 julio 1999  
 Lugar: Madrid,  
 Organiza: CPC. Centro de Psicología Comportamental  
 Profesores: Dir. y Coord.: Enrique Cervantes y Vicente Prieto  
 Precio: Matrícula: 30.000 ptas.; curso: 450.000 ptas.  
 Información: José Abascal, 19, 1.º dcha. Tels.: 441 16 60; 442 87 17

---

### CURSO DE FORMACION DE PSICOTERAPEUTAS EN PSICODRAMA INDIVIDUAL, FAMILIAR Y GRUPAL

---

Fecha: Octubre 1998 - junio 1999  
 Lugar: Madrid  
 Organiza: Grupo de Estudios de Psicodrama de Madrid  
 Profesores: Pablo Alvarez Valcárcel; Belén Hernández Zoido  
 Precio: 18.000 ptas.  
 Información: Tels.: 415 66 75; 519 19 66

---

### INTERVENCION COGNITIVO - CONDUCTUAL EN PACIENTES ONCOLOGICOS Y CRONIFICADOS

---

Fecha: 6 - 10 julio 1998  
 Lugar: Madrid  
 Organiza: Grupo LURIA  
 Profesores: M.ª Eugenia Olivares  
 Precio: 32.000 ptas. + IVA  
 Información: Zurbarán, 14, bajo dcha. Tels.: 310 14 55; 310 14 06

---

### TECNICAS COGNITIVO - CONDUCTUALES EN PSICOLOGIA CLINICA

---

Fecha: Octubre 1998 - junio 1999  
 Lugar: Madrid  
 Organiza: Gabinete Privado de Psicología  
 Profesores: Javier Martín Oterino  
 Precio: Matrícula: 7.000 ptas. Mensualidad: 10.000 ptas.  
 Información: Tels.: 576 53 61; 803 78 59

---

### TRATAMIENTO E INTERVENCION COGNITIVO - CONDUCTUAL EN PROBLEMAS PSICOLOGICOS

---

Fecha: Octubre 1998 - junio 1999  
 Lugar: Madrid

Organiza: Gabinete Privado de Psicología  
 Profesores: Javier Martín Oterino  
 Precio: Matrícula: 7.000 ptas. Mensualidad: 12.000 ptas.  
 Información: Tels.: 576 53 61; 803 78 59

---

### COMO PENSAR SOBRE ESTRES, EMOCION Y AFRONTAMIENTO

---

Fecha: 13 y 14 noviembre 1998  
 Lugar: Murcia  
 Organiza: Centro Psicológico "Princesa 12"  
 Profesores: Richard S. Lazarus  
 Precio: 30.000 ptas. (antes del 19 de septiembre) y 35.000 ptas. (después)  
 Información: Princesa, 12, 4.º izda. Tel.: 968 212 989 (tardes)

---

### CURSO DE IMAGINACION SIMBOLICA Y PSICOTERAPIA

---

Fecha: 11 y 12 julio 1998  
 Lugar: Madrid  
 Organiza: Gabinete de Psicología y Análisis Transaccional  
 Profesores: Francisco Massó Cantarero  
 Precio: 12.000 ptas.  
 Información: Alejandro González, 5, bajo. Teléfono: 725 79 93

---

### CURSO DE INTRODUCCION AL ANALISIS TRANSACCIONAL

---

Fecha: 18, 19 y 20 julio 1998  
 Lugar: Madrid  
 Organiza: Gabinete de Psicología y Análisis Transaccional  
 Profesores: Francisco Massó Cantarero  
 Precio: 15.000 ptas.  
 Información: Alejandro González, 5, bajo. Teléfono: 725 79 93

---

### TRATAMIENTO COGNITIVO - CONDUCTUAL EN PSICOLOGIA ONCOLOGICA

---

Fecha: Julio 1998  
 Lugar: Madrid  
 Organiza: Luz Rodríguez  
 Profesores: Luz Rodríguez  
 Precio: 25.000 ptas.  
 Información: Virgen de los Peligros, 8, 3.º izda. Tels.: 521 98 33; 522 50 15

---

### ESTRATEGIA DE INTERVENCION EN PERDIDAS AFECTIVAS: DUELO, SEPARACION EN PAREJA

---

Fecha: Julio 1998  
 Lugar: Madrid  
 Organiza: Luz Rodríguez  
 Profesores: Luz Rodríguez  
 Precio: 25.000 ptas.  
 Información: Virgen de los Peligros, 8, 3.º izda. Tels.: 521 98 33; 522 50 15

**CURSO DE FORMACION EN PSICOTERAPIA  
PSICOANALITICA**

Fecha: Octubre 1998 - junio 2001  
 Lugar: Madrid  
 Organiza: Centro Psicoanalítico de Madrid  
 Profesores: R. Aguiillaume; A. Fernández; A. Gállego;  
 A. Gutiérrez; J.L. Lledó; A. De la Nuez; J. Rodríguez-  
 O'Connor; D. Valiente  
 Precio: 20.000 ptas.  
 Información: Mejía Lequerica, 18, 2.º A. Teléfono y  
 Fax: 448 08 74

**SEMINARIO SOBRE PSICOTERAPIA GRUPAL**

Fecha: Julio 1998  
 Lugar: Madrid  
 Organiza: Centro Psicoanalítico de Investigación,  
 Profesores: Armando Bauleo; Alicia Montserrat  
 Precio: Mensualidad: 12.000 ptas.  
 Información: Alvarez Gato, 9, 1.º B. Tel.: 531 43 66

**TERAPIA FAMILIAR SISTEMICA**

Fecha: Septiembre 1998  
 Lugar: Madrid  
 Organiza: IFFI. Instituto de la Familia - Formación e  
 Intervención  
 Profesores: Cristina Pérez Díaz Flor; Susana Rabar  
 Rivero  
 Precio: 13.000 ptas.  
 Información: Tels.: 527 20 76; 555 27 74

**ESPECIALIZACION EN PSICOLOGIA  
CLINICA INFANTIL**

Fecha: Octubre 1998 - julio 1999  
 Lugar: Madrid  
 Organiza: INDEC. Instituto de Desarrollo de la Con-  
 ducta  
 Profesores: Coord.: Alicia Cava Preciado  
 Precio: Matrícula: 15.000 ptas.; mensualidad: 20.000  
 ptas.  
 Información: San Bernardo, 112, 2.º D. Tel.: 447 31 29

**FORMACION A DISTANCIA EN TERAPIA DE  
CONDUCTA INFANTIL**

Fecha: Octubre 1998 - abril 1999  
 Lugar: Madrid  
 Organiza: INDEC. Instituto de Desarrollo de la Con-  
 ducta  
 Profesores: Coord.: M.ª Carmen Zazo Martínez  
 Precio: Matrícula: 15.000 ptas.  
 Información: San Bernardo, 112, 2.º D. Tel.: 447 31 29

**ESPECIALISTA UNIVERSITARIO EN  
PSICODIAGNOSTICO Y TRATAMIENTO.  
PSICOTERAPIA PSICOANALITICA**

Fecha: Octubre 1998 - junio 2001  
 Lugar: Madrid  
 Organiza: Postgrado Universidad Pontificia de Comi-  
 llas, Escuela de Psicología Clínica de Niños Adoles-  
 centes y Adultos EPNA,

Profesores: Dir.: Norma Ferro Pérez  
 Precio: Matrícula: 7.000 ptas.; mensualidad: 15.000  
 ptas.; mensualidad curso intensivo: 16.000 ptas.  
 Información: Atocha, 20, 1.º izda. Tel.: 369 16 05

**CURSO DE TEORIA PSICOANALITICA**

Fecha: Octubre 1998 - junio 1999  
 Lugar: Madrid  
 Organiza: Escuela Freudiana de Psicoanálisis y Psico-  
 terapia de Madrid  
 Profesores: A. Bover  
 Precio: Mensualidad: 11.000 ptas.  
 Información: Embajadores, 168, 2.º D. Tel.: 473 88 07

**CURSO DE TECNICA PSICOANALITICA**

Fecha: Octubre 1998 - junio 1999  
 Lugar: Madrid  
 Organiza: Escuela Freudiana de Psicoanálisis y Psico-  
 terapia de Madrid  
 Profesores: A. Bover  
 Precio: Mensualidad: 11.000 ptas.  
 Información: Embajadores, 168, 2.º D. Tel.: 473 88 07

**SISTEMA Y PRACTICA DE LA  
PSICOTERAPIA DINAMICA**

Fecha: 16 octubre 1998 - 11 junio 1999  
 Lugar: Madrid,  
 Organiza: Fundación Cencillo de Pineda  
 Profesores: Cencillo, L; Fernández, E; Herce, J.M.ª  
 Precio: Clase: 4.000 ptas.  
 Información: Pisuergra, 3, Tel.: 563 59 14

**TEORIA Y CLINICA PSICOANALITICA  
(LACAN-FREUD). LA RELACION DE OBJETO.  
SEMINARIO IV (LACAN). ANALISIS DE LA FOBIA  
DE UN NIÑO DE CINCO AÑOS (FREUD)**

Fecha: Octubre 1998 - junio 1999  
 Lugar: Madrid  
 Organiza: Biblioteca del Taller  
 Profesores: María I. López Torrubia  
 Precio: Mensualidad: 7.000 ptas.; estudiantes: 4.000  
 ptas.  
 Información: Ayala, 154. Tel.: 401 89 84

**EVALUACION Y TERAPIA DEL SUICIDIO**

Fecha: 15 julio - 31 julio 1998  
 Lugar: Madrid  
 Organiza: Centro ELLIS  
 Precio: Enrique la Hoz  
 Precio: Matrícula: 5.000 ptas.; precio curso: 9.000 ptas.  
 Información: Virgen de los Peligros, 8, 3.º izda. Tels.:  
 521 98 33; 522 50 15

**INTRODUCCION AL ANALISIS TRANSACCIONAL**

Fecha: 17 y 18 julio 1998  
 Lugar: Madrid  
 Organiza: Centro ETHOS  
 Profesores: Dir.: Concepción de Diego; Profesora: M.ª  
 Angeles Rodríguez

Precio: 20.000 ptas.  
 Información: Avda. Pablo Iglesias, 15, entresuelo. Tel.: 553 42 84

**QUIROMASAJE TERAPEUTICO**

Fecha: Julio 1998  
 Lugar: Madrid  
 Organiza: Centro de Terapias Psicocorporales HARA  
 Profesores: Margarita García Marqués  
 Precio: 50.000 ptas.  
 Información: San Raimundo, 27, 1.º Tel.: 311 23 76

**MASAJE SENSITIVO**

Fecha: Julio 1998  
 Lugar: Madrid  
 Organiza: Centro de Terapias Psicocorporales HARA  
 Profesores: Margarita García Marqués  
 Precio: 50.000 ptas.  
 Información: San Raimundo, 27, 1.º Tel.: 311 23 76

**EVALUACION Y TRATAMIENTO COGNITIVO CONDUCTUAL PARA LA BULIMIA NERVIOSA**

Fecha: 4 julio 1998  
 Lugar: Madrid  
 Organiza: Grupo ITEM  
 Profesores: Judith Pastor  
 Precio: 6.000 ptas.  
 Información: Diego de León, 59, 3.º B. Teléfono y Fax: 402 82 74

**CURSO DE TERAPIA FAMILIAR SISTEMICA**

Fecha: Octubre 1998 - junio 1999  
 Lugar: Madrid  
 Organiza: ATENEA. Centro de Terapia y Formación en Sistemas Humanos  
 Profesores: Susana Baer, Irene Henche, Alicia Liñán, Danilo Ubrí  
 Precio: Matrícula: 6.000 ptas.; mensualidad: 12.000 ptas.  
 Información: Doctor Esquerdo, 57, 4.º C. Tel.: 574 15 87

**GRUPO DE SUPERVISION SISTEMICA CON UN ENFOQUE INTEGRADOR Y ACTIVO**

Fecha: Octubre 1998 - junio 1999  
 Lugar: Madrid  
 Organiza: ATENEA. Centro de Terapia y Formación en Sistemas Humanos  
 Profesores: Susana Baer Mieses  
 Precio: Matrícula: 6.000 ptas.; mensualidad: 12.000 ptas.  
 Información: Doctor Esquerdo, 57, 4.º C. Tel.: 574 15 87

**CURSO TERAPIA SEXUAL Y DE PAREJA**

Fecha: Octubre 1998 - junio 2001  
 Lugar: Madrid  
 Organiza: Asociación Española de Sexología Clínica  
 Profesores: Díaz Morfa, J. Pelayo, A. y col.  
 Precio: Matrícula: 10.000 ptas. y mensualidad: 15.000 ptas.

Información: Santa Cruz de Marcenado, 12, 1.º 5.  
 Tel./fax: 448 93 27

**CURSO SOBRE ABUSOS SEXUALES E INCESTO**

Fecha: Octubre 1998 - junio 1999  
 Lugar: Madrid  
 Organiza: Asociación Española de Sexología Clínica  
 Profesores: Díaz Morfa, J.; Migallón, P. y col.  
 Precio: Matrícula: 10.000 ptas. y mensualidad: 15.000 ptas.  
 Información: Santa Cruz de Marcenado, 12, 1.º 5.  
 Tel./fax: 448 93 27

**CURSO PRACTICO DE RELAJACION Y CONTROL DEL ESTRES**

Fecha: Julio 1998  
 Lugar: Madrid o Alcalá de Henares  
 Organiza: ACODIL. Asociación de Colectivos con Dificultades de Integración Laboral  
 Profesores: Virginia Gutiérrez Hernández  
 Precio: 9.500 ptas.  
 Información: Nebrija, 3. Tel.: 878 76 43

**IV ESCUELA DE VERANO SALUD Y BIENESTAR**

Fecha: 2, 3 y 4 julio 1998  
 Lugar: Madrid  
 Organiza: Sociedad Española de Psicoterapia Integral y Medicina Holística  
 Profesores: M.ª José Domínguez Díaz  
 Precio: 40.000 ptas. (incluido transporte y pensión completa)  
 Información: Gral. Ibáñez Ibero, 5.º B, Esc. 1, 2.º A. Tel.: 553 68 00; Tel. y fax: 554 69 59

**PSICOSOMATICA DE NIÑOS Y ADULTOS,**

Fecha: 17 octubre 1998 - julio 1999  
 Lugar: Madrid  
 Organiza: ASIPSI  
 Profesores: Coord.: I. Avellanosa, A. Martín  
 Precio: 12.000 ptas.; matrícula: 5.000 ptas.  
 Información: Nieremberg, 25, bajo A. Tel.: 416 62 87

**FORMACION DE PSICOMOTRICISTAS**

Fecha: Octubre 1998 - junio 1999  
 Lugar: Madrid, Burgos, Palma de Mallorca  
 Organiza: Psicopraxis. Centro de Psicomotricidad  
 Profesores: Carmen Pascual Moral y equipo Psicopraxis  
 Precio: Matrícula: 25.000 ptas.; mensualidad: 20.000/35.000 ptas.  
 Información: Bayona, 1. Tel.: 361 40 97

**EXPERTO EN PSICOMOTRICIDAD TERAPEUTICA**

Fecha: Septiembre 1998 - junio 1999  
 Lugar: Madrid  
 Organiza: Universidad Complutense de Madrid y Psicopraxis  
 Profesores: Pedro Pardo Hervás y equipo Psicopraxis  
 Precio: 250.000 ptas.  
 Información: Bayona, 1. Tel.: 361 40 97



**TITULO DE ESPECIALISTA UNIVERSITARIO EN CLINICA Y PSICOTERAPIA PSICOANALITICA**

Fecha: Octubre 1998 - junio 2000  
 Lugar: Madrid  
 Organiza: Universidad Pontificia de Comillas  
 Profesores: Hugo Bleichmar,  
 Precio: Anualidad: 98-99: 165.000 ptas. (fraccionadas en cuotas mensuales)  
 Información: ELIPSIS. Diego de León, 44, 3.º izda. Tel.: 411 24 42

**TITULO DE ESPECIALISTA EN CLINICA Y PSICOTERAPIA PSICOANALITICA: EL NIÑO/A Y SU FAMILIA**

Fecha: Octubre 1998 - junio 2000  
 Lugar: Madrid  
 Organiza: Universidad Pontificia de Comillas  
 Profesores: Dir.: Emilce Dio Bleichmar  
 Precio: Anualidad: 98-99: 165.000 ptas. (fraccionadas en cuotas mensuales)  
 Información: ELIPSIS. Diego de León, 44, 3.º izda. Tel.: 411 24 42

**TALLER DE CRECIMIENTO PERSONAL Y EJERCICIO DE LA PSICOTERAPIA, DESDE EL MODELO PSICOLOGICO ANALISIS TRANSACCIONAL**

Fecha: 4 y 5 julio 1998  
 Lugar: Madrid  
 Organiza: CSR. Gabinete Psicológico de Formación y Terapia  
 Profesores: M.ª Carmen Sáez del Río  
 Precio: 15.000 ptas.  
 Información: Tel.: 772 78 33

**TALLER DE INTRODUCCION EN INTERVENCION PSICOTERAPEUTICA, DESDE EL MODELO DE PSICOLOGIA HUMANISTA CENTRADA EN LA PERSONA DE C.R. ROGERS**

Fecha: 14 y 15 julio 1998  
 Lugar: Madrid  
 Organiza: CSR. Gabinete Psicológico de Formación y Terapia  
 Profesores: M.ª Carmen Sáez del Río  
 Precio: 15.000 ptas.  
 Información: Tel.: 772 78 33

**TECNICAS PSICODRAMATICAS: EL CUERPO EN ESCENA**

Fecha: Octubre 1998 - junio 1999  
 Lugar: Madrid  
 Organiza: Grupo Quipú de Psicoterapia  
 Profesores: Carlos Caballero Suñen; Magdalena Gri-mau Arias  
 Precio: 1.º seminario: 11.000 ptas./mes.; 2.º seminarios: 10.000 ptas./mes; 3.º seminario: 10.500 ptas./mes  
 Información: Príncipe de Vergara, 35 bajo dcha. Tels.: 577 60 39/40/41

**INTEGRACION DE LAS TECNICAS PSICODIAGNOSTICO EN EL CASO CLINICO**

Fecha: Octubre 1998 - junio 1999  
 Lugar: Madrid  
 Organiza: Grupo Quipú de Psicoterapia  
 Profesores: Carlos Rodríguez Sutil  
 Precio: 1.º seminario: 11.000 ptas./mes.; 2.º seminarios: 10.500 ptas./mes; 3.º seminario: 10.000 ptas./mes  
 Información: Príncipe de Vergara, 35 bajo dcha. Tels.: 577 60 39/40/41

**TRASTORNOS DEL LENGUAJE INFANTIL Y ADULTO**

Fecha: 20-24 julio 1998  
 Lugar: Madrid  
 Organiza: Alcántara Psicología y Logopedia  
 Profesores: M.ª D. Sánchez - Villacañas  
 Precio: 15.000 ptas. estudiantes hasta 5.º: 12.000 ptas.  
 Información: Alcántara, 67, 2.º B. Tels.: 401 55 70; 742 25 43

**CURSO SOBRE INTERVENCION PSICOTERAPEUTICA**

Fecha: 6 - 17 julio 1998  
 Lugar: Madrid  
 Organiza: CES. Centro de Orientación Psicológica y Psicoterapia  
 Profesores: José M. Sánchez Pardo  
 Precio: 35.000 ptas.; 30.000 ptas. estudiantes acreditados  
 Información: Tel.: 402 72 60

**FORMACION EN TERAPIA COGNITIVO-CONDUCTUAL**

Fecha: Octubre 1998-junio 1999  
 Lugar: Madrid  
 Organiza: Centro de Aplicaciones Psicológicas  
 Profesores: Dir.: Silvia Gismera  
 Precio: Matrícula: 20.000 ptas.; mensualidad: 30.000 ptas.  
 Información: Tel.: 575 75 75

**MANEJO DE SITUACIONES DIFICILES EN LA ENTREVISTA**

Fecha: 10, 11, 17 y 18 julio 1998  
 Lugar: Madrid  
 Organiza: Centro de Aplicaciones Psicológicas  
 Profesores: Santos Orejudo Hernández  
 Precio: 15.000 ptas.  
 Información: Goya, 58. Tel.: 575 75 75

**TRATAMIENTO DE UN CASO DE TRASTORNO OBSESIVO COMPULSIVO CON RITUALES DE COLOCACION DE OBJETOS**

Fecha: 16 julio 1998  
 Lugar: Madrid  
 Organiza: Isabel Carrasco Cabeza  
 Profesores: Isabel Carrasco Cabeza

Precio: Entrada libre  
 Información: Tel.: 575 75 75

**APLICACION DE LA AUTOEXPOSICION  
 A UN CASO DE FOBIA A CONDUCIR**

Fecha: 23 julio 1998  
 Lugar: Madrid  
 Organiza: Santos Orejudo Hernández  
 Profesores: Santos Orejudo Hernández  
 Precio: Entrada libre  
 Información: Tel.: 575 75 75

**TRATAMIENTO DE LA  
 ANOREXIA Y LA BULIMIA**

Fecha: 7-16 julio 1998  
 Lugar: Madrid  
 Organiza: Paula M.ª Moya  
 Profesores: E. La Hoz  
 Precio: Matrícula: 5.000 ptas.; curso: 12.000 ptas.  
 Información: Virgen de los Peligros, 8, 3.º izda. Tels.:  
 521 98 33 y 522 50 15

**SEMINARIO INTRODUCTORIO  
 A LA CLINICA PSICOANALITICA**

Fecha: Julio 1998  
 Lugar: Madrid  
 Organiza: EEPP. Escuela Española de Psicoterapia y  
 Psicoanálisis  
 Profesores: Carmen Atencia y Juan Pundik  
 Precio: 35.000 ptas.  
 Información: Ava. Ramón y Cajal, 32. Tels.: 388 61 19  
 y 388 63 10

**MASTER EN CLINICA PSICOANALITICA**

Fecha: Julio 1998-julio 2001  
 Lugar: Madrid  
 Organiza: EEPP. Escuela Española de Psicoterapia y  
 Psicoanálisis  
 Profesores: Carmen Atencia y Juan Pundik  
 Precio: Mensualidad: 14.000 ptas.  
 Información: Ava. Ramón y Cajal, 32. Tels.: 388 61 19  
 y 388 63 10

**TERAPIA COGNITIVO-CONDUCTUAL  
 PARA LAS ALUCINACIONES**

Fecha: 2 Julio 1998  
 Lugar: Madrid  
 Organiza: E. Muñir Giner  
 Profesores: E. Muñir Giner; B. López Luengo  
 Precio: 12.000 ptas.  
 Información: Virgen de los Peligros, 8, 3.º izda. Tel.:  
 521 98 33

**TERAPIA COGNITIVO-CONDUCTUAL  
 PARA LAS CREENCIAS DELIRANTES**

Fecha: 10 Julio 1998  
 Lugar: Madrid  
 Organiza: E. Muñir Giner

Profesores: E. Muñir Giner; B. López Luengo  
 Precio: 12.000 ptas.  
 Información: Virgen de los Peligros, 8, 3.º izda. Tel.:  
 521 98 33

**MASTER EN CLINICA CONDUCTUAL**

Fecha: Octubre 1998-julio 2000 (régimen fin de se-  
 mana)  
 Lugar: Madrid  
 Organiza: Grupo LURIA  
 Profesores: C. Serrat; E. G.ª Huete; P. Sánchez, A. Puer-  
 ta; L. Andrés  
 Precio: 32.000 ptas. + IVA  
 Información: Zurbarán, 14, bajo dcha. Tels.: 310 14 55;  
 310 14 06

**FORMACION DE TERAPEUTAS EN GESTALT**

Fecha: Octubre 1998-octubre 1999  
 Lugar: Madrid  
 Organiza: IPG. Instituto de Psicoterapia Gestalt  
 Profesores: Angeles Martín  
 Precio: Mensualidad: 18.000 ptas.  
 Información: Tiziano, 11. Tel.: 572 21 07

**LOS PROBLEMAS DE LA CONDUCTA  
 EN LA DISCAPACIDAD PSIQUICA**

Fecha: 29, 30 y 31 octubre 1999  
 Lugar: Ciudad Real  
 Organiza: Asociación de Profesionales por la Integra-  
 ción en Castilla-La Mancha  
 Profesores: Angel Riviere, Edward G. Carr, Jesús Fló-  
 rez, Juan Buzago, Miguel A. Verdugo, Ricardo Canal,  
 Patricia Howling, Theo Peeters  
 Precio: 15.000 ptas.  
 Información: Ronda del Parque, 2. Tel.: 92 6 2 11

**EDUCATIVA**

**PSICOPATOLOGIA INFANTIL EN LA ESCUELA**

Fecha: 18 y 19 julio 1998  
 Ciudad: Madrid  
 Organiza: APSITED  
 Profesores: César Gil Ballesteros  
 Precio: 15.000 ptas.; estudiantes hasta 5.º: 12.000 ptas.  
 Información: General Díaz Porlier, 31, 1.º ext. dcha.  
 Tel.: 91 402 46 86

**MASTER EN ORIENTACION EDUCATIVA**

Fecha: Octubre - 20 mayo 1998  
 Ciudad: Alcalá de Henares (Madrid)

**Organiza:** ICE de la Universidad de Alcalá  
**Profesores:** I. Briones; E. Buendía; M.A. Espinosa; P. Fernández; M. González, E. Martín, J. Nevares, M. Reicio; J.M. Salguero  
**Precio:** Master: 400.000 ptas.; módulos sueltos: 8.000 ptas./crédito  
**Información:** Tels.: 91 885 52 46; 885 52 72

**DIFICULTADES EN EL APRENDIZAJE  
DE LA LECTO - ESCRITURA**

**Fecha:** 13-17 julio 1998  
**Ciudad:** Madrid  
**Organiza:** Alcántara Psicología y Logopedia  
**Profesores:** M.ª D. Sánchez - Villacañas  
**Precio:** 15.000 ptas., estudiantes hasta 5.º: 12.000 ptas.  
**Información:** Alcántara, 67, 2.º B. Tels.: 401 55 70; 742 25 43

**MASTER EN ASESORAMIENTO, ORIENTACION  
E INTERVENCION EDUCATIVA**

**Fecha:** Octubre 1998-junio 2000  
**Ciudad:** Bilbao, Madrid y Palma de Mallorca  
**Organiza:** Grupo ALBOR-COHS  
**Profesores:**  
**Precio:** Anualidad: 275.000 ptas.  
**Información:** Tel.: 94 485 04 97

**CURSO SUPERIOR DE ESPECIALIZACION  
EN TERAPIA DE CONDUCTA CON NIÑOS  
Y ADOLESCENTES**

**Fecha:** Octubre 1998-junio 2000  
**Ciudad:** Bilbao, Madrid y Palma de Mallorca  
**Organiza:** Grupo ALBOR-COHS  
**Profesores:**  
**Precio:** Anualidad: 275.000 ptas.  
**Información:** Tel.: 94 485 04 97

**MASTER EN NECESIDADES Y  
DERECHOS DE LA INFANCIA**

**Fecha:** Noviembre 1998-junio 1999  
**Ciudad:** Madrid  
**Organiza:** Universidad Autónoma de Madrid. Fac. Psicología, Dpto. Psicología Evolutiva y de la Educación. Unicef  
**Profesores:** Dir.: Esperanza Ochaíta  
**Precio:** 200.000 ptas.  
**Información:** Tels.: 397 85 70 y 397 52 12

**TRABAJO**

**EVALUACION PSICOGRAFOLÓGICA  
PROFESIONAL PARA RECURSOS HUMANOS**

**Fecha:** 20 julio 1998 - abril 1999  
**Lugar:** Madrid  
**Organiza:** Centro de Estudios Grafológicos  
**Profesores:** Susana Gómez Lages; Silvia Sevilla Delgado  
**Precio:** 7.500 ptas./mes; colegiados: 6.750 ptas.  
**Información:** Carranza, 16, 1.º dcha. Tel.: 447 51 38

**TECNICAS ALTERNATIVAS AL STRESS Y  
LA DESPERSONALIZACION EN LA EMPRESA**

**Fecha:** Julio 1998  
**Lugar:** Madrid  
**Organiza:** CPPS  
**Profesores:** Angel del Pozo Salmerón  
**Precio:** 20.000 ptas.  
**Información:** Lira, 4. Tel.: 50 20 87

**EL MANEJO DE RECOMPENSAS EN  
LOS SISTEMAS ORGANIZACIONALES**

**Fecha:** 24 y 25 julio 1998  
**Lugar:** Madrid  
**Organiza:** CPC. Centro de Psicología Comportamental  
**Profesores:** Coord.: Enrique Cervantes Vargas  
**Precio:** 25.000 ptas.  
**Información:** José Abascal, 19, 1.º dcha. Tels.: 441 16 60; 442 87 17

**CURSO PRACTICO INTENSIVO  
DE SELECCION DE PERSONAL**

**Fecha:** 10, 17 y 24 julio 1998  
**Lugar:** Madrid  
**Organiza:** BINET Psicólogos  
**Profesores:** Alicia Hervías Delgado; Blas Gil del Olmo  
**Precio:** 17.000 ptas.; estudiantes: 13.000 ptas.  
**Información:** Tel.: 883 61 08

**GRAFOSELECCION, GRAFOLOGIA APLICADA  
A LA SELECCION DE PERSONAL**

**Fecha:** 4-5 y 11-12 julio 1998  
**Lugar:** Madrid  
**Organiza:** Gabinete de Psicología Aplicada  
**Profesores:** Andrés Meyniel Royán, Soledad Puebla López  
**Precio:** 28.500 ptas.  
**Información:** P.º Delicias, 88 bis, 5.º A. Tel.: 467 16 27

**VARIOS**

**MUSICOTERAPIA A TRAVES DE LA AUDICION**

**Fecha:** Julio 1998  
**Lugar:** Madrid  
**Organiza:** Centro de Apoyo Educativo y Psicológico  
**Profesores:** Juarros, S.  
**Precio:** 16.000 ptas.  
**Información:** Alfonso Rodríguez Santamaría, 9 (El Viso) Tels.: 563 46 35; 563 71 16

**CURSO DE VERANO: SE TU MISMO  
EN LAS RELACIONES CON LOS DEMAS**

**Fecha:** 31 julio, 1 y 2 agosto 1998  
**Lugar:** Madrid  
**Organiza:** APSITED  
**Profesores:** Lourdes Pérez; Inés Cabrera; César Gil; Ana B. de Vicente  
**Precio:** 35.000 ptas.

Información: General Díaz Porlier, 31, 1.º ext. dcha.  
Tel.: 91 402 46 86

**TECNICAS DE INVESTIGACION Y  
SEGMENTACION DE MERCADOS CON EL  
PAQUETE ESTADISTICO SPSS**

Fecha: Julio - agosto 1998

Lugar: Madrid

Organiza: Estudios Estadísticos

Profesores: Profesor: José E. Gondar Nores; Director:  
Maravillas Izquierdo Martínez

Precio: 55.000 ptas.

Información: Alberto Alcocer, 46 bis, 9.º B. Teléfono:  
457 29 15

**NUEVAS TECNOLOGIAS PARA LA ATENCION  
DOMICILIARIA: PERSPECTIVAS EN  
TELEMEDICINA Y TELECIDADO**

Fecha: 28 y 30 octubre 1998

Lugar: Granada

Organiza: Escuela Andaluza de Salud Pública

Profesores: Coord.: Elena Gonzalo Jiménez

Precio: 65.000 ptas.

Información: Campus Universitario de Cartuja. Apdo.  
Correos 2070. Tel.: (958) 16 10 44

**CUIDADOS DEL ENFERMO CRONICO:  
LA RELACION ENTRE LOS PROFESIONALES Y  
EL CUIDADOR FAMILIA RERSPECTIVAS EN  
TELEMEDICINA Y TELECIDADO**

Fecha: 28 y 30 octubre 1998

Lugar: Granada

Organiza: Escuela Andaluza de Salud Pública

Profesores: Coord.: Elena Gonzalo Jiménez

Precio: 65.000 ptas.

Información: Campus Universitario de Cartuja. Apdo.  
Correos 2070. Tel.: (958) 16 10 44

**CURSO SOBRE IMPUESTOS  
PARA LOS PSICOLOGOS**

Fecha: 3 julio 1998

Lugar: Madrid

Organiza: Paula M.ª Moya, A. de la Vega

Profesores:

Precio: Matrícula: 5.000 ptas.; curso: 7.000 ptas.

Información: Virgen de los Peligros, 8, 3.º izda. Tels.:  
521 98 33; 522 5015

**CURSO DE INVESTIGACION Y ANALISIS  
DE DATOS CON SPSS WIN**

Fecha: Julio 1998

Lugar: Madrid

Organiza: IDT. Instituto de Psicología & Informática  
Aplicada

Profesores: Carlos de la Puente Viedma

Precio: 26.000 ptas.

Información: Juan Hurtado de Mendoza, 13, 5.º, puer-  
ta 8. Tel.: 350 43 00

## SERVICIOS SOCIALES

**INTERPRETACION GRAFOLOGICA EN LA FIRMA**

Fecha: 27 y 28 julio 1998

Lugar: Madrid

Organiza: Centro de Estudios Grafológicos

Profesores: Susana Gómez Lages

Precio: 8.000 ptas.; colegiados: 7.200 ptas.

Información: Carranza, 16, 1.º dcha. Tel.: 447 51 38

**SEMINARIO SOBRE SUPERVISION  
INSTITUCIONAL E INDIVIDUAL**

Fecha: Julio 1998

Lugar: Madrid

Organiza: Centro Psicoanalítico de Investigación

Profesores: Armando Bauleo; Nicolás Espiro

Precio: 6.000 ptas.

Información: Alvarez Gato, 9, 1.º B. Tel.: 531 43 66

**FORMACION EN TRABAJO CON GRUPOS  
E INTERVENCION COMUNITARIA**

Fecha: Julio 1998

Lugar: Madrid

Organiza: CPPS

Profesores: Angel del Pozo Salmerón

Precio: 20.000 ptas.

Información: Lira, 4. Tel.: 504 20 87

**ESPECIALISTA UNIVERSITARIO EN  
GERONTOLOGIA SOCIAL**

Fecha: Octubre 1998-junio 1999

Lugar: Madrid

Organiza: Cruz Roja, Universidad Pontificia

Profesores: Dir.: Jesús Paños, Coord.: Rosario Paniagua

Precio: 290.000 ptas.

Información: Pozas, 14. Tel.: 532 55 55; Fax: 522 17 99

## DEPORTES

**MASTER UNIVERSITARIO Y ESPECIALISTA EN  
PSICOLOGIA DEL DEPORTE**

Fecha: Febrero 1999-julio 2000

Lugar: Madrid

Organiza: Universidad Autónoma de Madrid y Comi-  
té Olímpico Español

Profesores: Coord.: José L. González

Precio: Anualidad: 200.000 ptas.

Información: Carretera de Colmenar Viejo, km. 15.  
Tels.: 397 44 61; 397 39 53

## **CURSO DE VERANO UNIVERSIDAD SEK**

### **“DROGAS Y DROGODEPENDENCIAS EN LAS SOCIEDADES MODERNAS”**

Segovia, 3, 4 y 5 de agosto de 1998 (10,00 a 14,00 h.)

Convento de Santa Cruz la Real. C/. Cardenal Zúñiga, s/n.

40003 Segovia. Tel.: 921 44 47 16; Fax: 921 44 55 93

#### **LUNES, 3 DE AGOSTO:**

**Inauguración:** Apertura curso a cargo del Rector Universidad SEK: 10,00 a 10,15 h.

**Conferencia:** 10,15-10,40 h. *“Drogas y Drogodependencias en medios de comunicación social”*. Prof. Ps. Alejandro Leiva (Discusión 10,40 a 11,00 h.).

**Mesa Redonda:** 11,30 a 12,40 h. *“Políticas, modelos y acciones preventivas en Comunidades Autónomas”*. José de Santiago, Comisionado Regional para la Droga, Castilla y León, Dr. Carlos Alvarez, Agencia Antidroga CAM, Ps. María Morales, Responsable Prevención FERMAD (Discusión 12,40 a 13,40 h.).

#### **MARTES, 4 DE AGOSTO:**

**Conferencia:** 10,10-10,40 h. *“El papel del educador en las intervenciones socio-educativas en drogodependencias”*. Prof. Dr. Amando Vega, Universidad País Vasco (Discusión 10,40 a 11,00 h. Pausa 11,00, a 11,30 h.).

**Mesa Redonda:** 11,30 a 13,00 h. *“Intervenciones psico-sociales en drogodependencias: posibilidades y limitaciones”*. Javier Porras (Comunidad), Lis Aguirre (Escuela), José Luis Martínez (Empresa), Dr. Julián Sanz (Cárceles), José Luis Segovia (Juventud) (Discusión 13,00 a 13,40 h.).

#### **MIÉRCOLES, 5 DE AGOSTO:**

**Conferencia:** 10,10-10,40 h. *“Principios fundamentales de la asistencia en personas con problemas de consumo de drogas”*. D. Jaime Funes, Periodista y Psicólogo. Prof. Universidad de Barcelona (Discusión 10,45 a 11,15 h. Pausa 11,00 a 11,30 h.).

**Mesa Redonda:** 11,30 a 12,40 h. *“Principales corrientes clínico-asistenciales en el abordaje de las drogodependencias”*. Dr. Miguel Casas (terapia biológica), Ps., Dña. Manuela Matellanes (cognitivo-conductual), Ps. D. Alejandro Leiva (terapia humanista), Ps. Dña. Mercedes Rodríguez (terapia sistémica) (Discusión 12,40 a 13,40 h.).

#### **INFORMACION Y MATRICULA:**

Universidad SEK, Cardenal Zúñiga, s/n. 40003 Segovia.

Tel.: 921 44 47 16 / 44 47 21; Fax: 921 44 55 93

E-mail: [usck@gv.servicom.es](mailto:usck@gv.servicom.es)

## REUNIONES Y CONGRESOS

Los organizadores del congreso se comprometen a entregar un ejemplar de las actas o material de la actividad al Departamento de Documentación del Colegio Oficial de Psicólogos. Cuesta de San Vicente, 4, 5.ª planta.

### V CONGRESO DE LA ASOCIACION EUROPEA DE RORSCHACH

Fecha: 28 agosto 1998,  
Lugar: Madrid  
Organiza: Asociación Europea de Rorschach  
Información: Modesto Lafuente, 5, bajo 1, 28010 Madrid. Tel.: 447 50 52

### THE 12TH CONFERENCE OF THE EUROPEAN HEALTH PSYCHOLOGY SOCIETY. PREVENTION AND INTERVENTION

Fecha: 31 agosto - 1,2 septiembre 1998  
Lugar: Viena  
Organiza: Institute for Social Medicine, University of Vienna  
Información: Alser Strabe, 21 A, 1080 Vienna, Austria

### 24TH INTERNATIONAL CONGRESS OF APPLIED PSYCHOLOGY

Fecha: 9-14 agosto 1998  
Lugar: San Francisco, USA  
Organiza: Internacional Association of Applied Psychology  
Información: 750 First Street, NE, Washington, DC 20002-4242, USA

### IV CONGRESO INTERNACIONAL SOBRE CONDUCTISMO Y CIENCIAS DE LA CONDUCTA

Fecha: 18-21 noviembre 1998  
Lugar: Sevilla  
Organiza: Universidad de Sevilla, Dpto. Psicolog. Experimental  
Información: Avd. San Francisco Javier, s/n, 41005 Sevilla, Tel.: 95 455 76 70

### XIV CONGRESO INTERNACIONAL DE LA SEPI

Fecha: 3-5 julio 1998  
Lugar: Madrid  
Organiza: SEPI. Sociedad para el Estudio de la Integración en Psicoterapia  
Información: Pedrueca, 5, 39003 Santander. Tels.: 381 83 32 (mañanas); 437 50 22 (tardes)

### I CONGRESO DE CIUDADES SALUDABLES DE LA COMUNIDAD DE MADRID. CIUDADES SALUDABLES: UNA NECESIDAD PARA LA SALUD DE TODOS

Fecha: 12-14 noviembre 1998  
Lugar: San Fernando de Henares, Madrid  
Organiza: Ayuntamiento de S. Fernando de Henares

Información: Centro Municipal de Salud, Plaza de Fernando VI, 1, 28830 San Fernando de Henares, Madrid. Tel.: 673 25 11

### XIV CONGRESO DE LA SOCIEDAD ESPAÑOLA DE RORSCHACH Y METODOS PROYECTIVOS

Fecha: 30-31 octubre y 1 noviembre 1998  
Lugar: Madrid  
Organiza: Sociedad Española del Rorschach y Métodos Projectivos  
Información: Dr. Santero, 12, 5.º, 5, 28039 Madrid. Tel.: 553 23 43

### VI EUROPEAN CONGRESS OF PSYCHOLOGY

Fecha: 4-9 julio 1999  
Lugar: Roma  
Organiza: European Federation of Professional Psychologists Associations; Italian Network of Professional Psychologists Associations  
Información: Dpto. Psicología. Loc. Sa Duchessa 09123 Cagliani, Italy. Tel./fax: 39 70 291 204

### I CONGRESO NACIONAL DE GESTALT

Fecha: 22-25 octubre 1998  
Lugar: Barcelona  
Organiza: Asociación Española de Terapia Gestalt  
Información: Castillejos, 417, 6.º, 1.º, 08025 Barcelona. Tel.: 93 450 45 01

### X ENCUENTRO INTERNACIONAL DEL CAMPO FREUDIANO. EL PARTENAIRE - SINTOMA

Fecha: 24 - 26 julio 1998  
Lugar: Barcelona  
Organiza:  
Información: Diagonal, 333, 3.º, 1.º 08037 Barcelona. Tel.: 459 17 83

### II CONGRESO EUROPEO DE PSICOPATOLOGIA DEL NIÑO Y DEL ADOLESCENTE

Fecha: 15- 17 octubre 1998  
Lugar: Sevilla  
Organiza: Asociación Europea de Psicopatología del Niño y del Adolescente  
Información: Rue de Berne, 7, CH-1201 Genève, Suisse. Tel.: 41 22 90 81 811

### ROAD SAFETY IN EUROPE

Fecha: 21-23 septiembre 1998  
Lugar: Bergisch Gladback, Germany  
Organiza: Swedish National Road and Transport, Research Institute

**Información:** Bräderstrasse, 53, D-51427 Begisch Gladbach, Germany. Tel.: 49 22 04 432 61

---

**VI CONGRESO INTERNACIONAL GRUPO CERO CLINICA PSICOANALITICA. LAS PATOLOGIAS DE FIN DE SIGLO**

---

**Fecha:** 20-23 agosto 1998  
**Lugar:** Buenos Aires, Argentina  
**Organiza:** Escuela de Psicoanálisis Grupo Cero  
**Información:** Ferraz, 22, 2.º izda. 28008 Madrid. Tel.: 07 541 328 0014

---

**VI CONGRESO NACIONAL DE PSICOLOGIA AMBIENTAL**

---

**Fecha:** 15-18 diciembre 1998  
**Lugar:** La Coruña  
**Organiza:** Univ. Coruña, Fac. Ciencias de la Educación  
**Información:** Dpto. Psicología, Campus de Elviña, s/n, Tel.: 981 16 70 00 ext. 1792

---

**IV JORNADAS SOBRE PREVENCIÓN MUNICIPAL DE LAS DROGODEPENDENCIAS, CALIDAD DE PREVENCIÓN. RECURSOS Y ESTRATEGIAS**

---

**Fecha:** 17-18 diciembre 1998  
**Lugar:** Alcorcón, Madrid  
**Organiza:** Alcorcón  
**Información:** P.º Extremadura, 13, 28921 Alcorcón (Madrid). Tel.: 611 59 12

---

**II CONGRESO DE LA ASOCIACION ESPAÑOLA PARA EL ESTUDIO DE LA ANSIEDAD Y EL ESTRES**

---

**Fecha:** 24-26 septiembre 1998  
**Lugar:** Benidorm, Alicante  
**Organiza:** Sociedad Española para el Estudio de la Ansiedad y el Estrés  
**Información:** Facultad de Psicología, Univ. Complutense. Buzón 24, 28223 Madrid. Tel.: 394 31 11

---

**IV JORNADAS NACIONALES DE HIDROTERAPIA Y ACTIVIDAD ACUATICA ADAPTADA EN PARALISIS CEREBRAL, AUTISMO Y SINDROME DE DOWN**

---

**Fecha:** 19 - 25 julio 1998  
**Lugar:** Sanlúcar de Barrameda, Cádiz  
**Organiza:** Centro Comarcal de Estimulación Precoz

**Información:** Avda. Dr. Fleming, s/n, 11540 Sanlúcar de Barrameda, Cádiz. Tel.: 956 36 06 35

---

**SIMPOSIO: EL PSICOLOGO EN LOS PROCESOS MATRIMONIALES**

---

**Fecha:** 27 - 30 julio 1998  
**Lugar:** Salamanca  
**Organiza:** Universidad Pontificia de Salamanca  
**Información:** Apdo. Correos, 541, 37080 Salamanca. Tel.: 923 21 89 04

---

**AVANCES EN LA TEORIA DEL APEGO DE J. BOWLBY**

---

**Fecha:** 3 octubre 1998  
**Lugar:** Madrid  
**Organiza:** Centro Psicoanalítico de Madrid  
**Información:** Mejía Lequerica, 18, 2.º A. Teléfono y Fax: 448 08 74

---

**XI JORNADAS INTERNACIONALES SOBRE PSICOLOGIA CLINICA Y SALUD. EMPLEO, ESTRES Y SALUD**

---

**Fecha:** 16-19 noviembre 1998  
**Lugar:** Murcia  
**Organiza:** Aula de Estudios Avanzados de Caja Murcia  
**Información:** Gran Vía, 23, 6.º - Murcia. Teléfono: 968 36 16 00

---

**XIV CONFERENCIA INTERNACIONAL DE LA SOCIEDAD PARA LA EXPLORACION DE LA INTEGRACION EN PSICOTERAPIA**

---

**Fecha:** 2-5 julio 1998  
**Lugar:** Madrid  
**Organiza:** Sociedad Española para la Integración de la Psicoterapia  
**Información:** Pedrueca, 5, 1.º B. 39003 Santander, Cantabria. Tel.: 942 22 33 01

---

**I ENCUENTRO INTERDISCIPLINAR EN EL AMBITO JURIDICO**

---

**Fecha:** 10 octubre 1998  
**Lugar:** Jerez de la Frontera (Cádiz)  
**Organiza:** Colegio Oficial de Psicólogos, Andalucía Occidental  
**Información:** General Menacho, 7, 11004 Cádiz. Tel.: 956 21 27 96

# INFORMACIÓN PRELIMINAR



## II CONGRESO IBEROAMERICANO DE PSICOLOGIA

Colegio Oficial de Psicólogos  
Sociedad Interamericana de Psicología  
Facultad de Psicología de la U.C.M.

Madrid, del 13 al 17 de julio de 1998

**Presidente de Honor**  
Excmo. Sr. D. José Manuel Romay Beccaría  
Ministro de Sanidad y Consumo

### Comité Organizador

#### - Presidencia:

- \* Francisco Santolaya Ochando
- \* Héctor Fernández Álvarez
- \* José M.<sup>a</sup> Arredondo Rodríguez

#### - Junta de Gobierno del COP

- \* Francisco Santolaya Ochando
- \* Eduardo Montes Velasco
- \* Manuel Berdullas Temes
- \* Manuel Mariano Vera Martínez
- \* Julián Baltasar Jaume
- \* Juan Manuel Egurtza Muniain
- \* Isidro Carbonero Rdez.
- \* Rosario Carcas Castillo
- \* Fernando Chacón Fuertes
- \* Lorenzo Gil Hernández
- \* Margarita Laviana Cuetos
- \* Xavier Macías Virgos
- \* Manuel Enrique Medina Tornero
- \* Manuel Rodríguez Fernández
- \* Juan Francisco Romero Rodríguez
- \* Aurelia Sánchez Navarro
- \* José Ramón Fdez. Hermida
- \* Cristina López Díaz

#### - Junta Directiva de la SIP

- \* Barbara Van Oss Marín
- \* Susan Pick
- \* Bernardo Ferdman
- \* Wanda C. Rodríguez Arocho
- \* Guillermo Bernal
- \* Maritza Montero
- \* John Adair
- \* Josefina Zaiter
- \* May Jane Spink
- \* Alice Eagly

#### -Equipo Decanal Facultad de Psicología UCM

- \* José María Arredondo Rodríguez
- \* Juan José Miguel Tobal
- \* Pilar Ortiz Quintana
- \* Lucila González Gómez
- \* Luis María Llavona Urbelarra
- \* José Luis Sangrador García

### Comité Ejecutivo

#### - Secretario General:

- \* Antonio Cano Vindel
- Manuel M. Vera Martínez
- Juan M. Egurtza Muniain
- Fernando Chacón Fuertes
- Juan J. Miguel Tobal
- Juan Ignacio Aragónés
- Euclides Sánchez

- Gerardo Marín
- Bárbara Van Oss Marín

### Entidades Organizadoras

- Colegio Oficial de Psicólogos
- Sociedad Interamericana de Psicología
- Facultad de Psicología de la UCM

### Entidades Colaboradoras

- Colegio Oficial de Psicólogos de Madrid
- Facultad de Psicología de la U. Autónoma de Madrid
- Facultad de Psicología de la UNED

### Entidades Patrocinadoras

- Ministerio de Educación y Cultura
- Ministerio de Sanidad y Consumo
- Plan Nacional sobre Drogas
- Dirección General de Tráfico
- Dirección General de Turismo. Comun. de Madrid
- Patronato Municipal de Turismo. Ayto. Madrid
- Fundación Lafourcade-Ponce
- RENFE
- Iberia
- Cámara de Comercio e Industria de Madrid

### COMITE CIENTIFICO

Presidente de Honor: José L. Pini-llos

Presidente: Araceli Maciá Antón  
Secretario: Héctor Grad Fuchsel

#### Comité Asesor

- \* José Antonio Carrobles
- \* Adolfo Hernández Gordillo
- \* Francisco J. Labrador Encinas
- \* John Adair
- \* Martin Fishbein
- \* Rolando Díaz-Loving

### ÁREAS

#### Psicología Clínica y de la Salud

#### Comité Científico:

- \* Presidente: Miguel A. Vallejo Pareja
- \* Javier Pérez Pareja
- \* José Cáceres Carrasco
- \* Máximo Aláez Fernández
- \* Salvador Perona Garcelán
- \* Carlos Rodríguez Sutil
- \* Emiliano Martín González
- \* Diana Kirszman
- \* Fátima Sudbrack
- \* José Antonio García
- \* Guillermo Bernal

### Comité Técnico:

- \* Lucila de Andrés Díez
- \* Concepción Fernández Rodríguez
- \* Jesús Rodríguez Marín
- \* Cristina Botella Arbona
- \* Gualberto Buela Casal
- \* José Antonio Aldaz Armendáriz
- \* Concepción López Soler
- \* Begoña Olabarría González
- \* Pablo García Túnez
- \* Miguel Anxo García Álvarez
- \* Serafín Carballo García

### Psicología Educativa

#### Comité Científico:

- \* Presidente: María Regina Maluf
- \* Francisco Rodríguez Santos
- \* Leandro da Silva Almeida
- \* Adolfo Fernández Barroso

#### Comité Técnico:

- \* Julio Antonio González García
- \* Francisco Campos i Alemani
- \* Manolo R. Peretó i Soriano
- \* M.<sup>a</sup> Antonia Álvarez-Monteserín R.
- \* Alfonso Luque Lozano
- \* Ernaldo Martínez Magán

### Psicología Jurídica

#### Comité Científico:

- \* Presidente: Blanca Vázquez Mezquita
- \* Francisco Javier Urrea Portillo
- \* Jorge Albarrán Olivera
- \* Francisco Javier Torres Ailhaud
- \* M.<sup>a</sup> José Catalán Frías

#### Comité Técnico:

- \* Pilar de Paul Velasco
- \* Victoria Vilán Pérez
- \* María Angeles Martínez Esteban
- \* Trinidad Bernal Samper
- \* Serafín Martín Corral

### Psicología del Tráfico y la Seguridad Vial:

#### Comité Científico:

- \* Presidente: Luis Montoro González
- \* Roberto Durán Romero
- \* Francisco Tortosa
- \* María Helena Hoffmann
- \* Emilio Moyano

#### Comité Técnico:

- \* José Manuel Alisedo
- \* Carlos Romo Cillero
- \* Fermína Sánchez Martín



**Psicología de los Procesos Básicos:**

**Comité Científico:**

- \* Presidente: Enrique G.ª Fdez-Abascal
- \* Agustín Romero Medina
- \* Pilar Ferrándiz López
- \* Rebeca Puche
- \* Heliodoro Carpintero Capell

**Psicología Social y Comunitaria**

**Comité Científico:**

- \* Presidente: Amalio Blanco Abarca
- \* Antonio Martín González
- \* Miguel Costa Cabanillas
- \* Miguel López Cabanas
- \* Juan Francisco Delgado Morales
- \* Carlos Arango
- \* Saul Fuks

**Psicología del Trabajo y las Organizaciones**

**Comité Científico:**

- \* Presidente: Bernardo Ferdman
- \* Jairo Eduardo Borges-Andrade
- \* Jesús R. Loitegui Aldaz
- \* M.ª José Martínez Muleriro
- \* Francisco Gil Rodríguez
- \* M.ª Jesús González Fernández

**CONFERENCIAS**

Por cada una de las áreas de las que se compone el congreso, se prevé la existencia de una o dos conferencias a cargo de diferentes personalidades, hasta ahora han confirmado su asistencia los siguientes autores:

**1) Area Psicología y de la Salud:**

- Fernando Silva Moreno: *El Circumplex Interpersonal.*
- Miguel Ángel Vallejo Pareja: *Psicología Clínica vs Psicología de la Salud.*

**2) Area Psicología del Trabajo y las Organizaciones:**

- José María Peiró: *Formación y cambio del clima organizacional. Diagnóstico y estrategias de intervención. Una aproximación desde el modelo focus.*

**3) Area de Psicología del Tráfico y Seguridad Vial:**

- Luis Montoro: *Retos de futuro en el ámbito del Tráfico, el Transporte y la Seguridad Vial.*

**4) Area de Psicología de los Recursos Básicos:**

- Enrique G.ª Fdez. Abascal: *Emoción, adaptación y salud.*

**5) Area de Psicología Jurídica:**

- Javier Urra: *La psicología y otras ciencias en el esfuerzo común de la defensa de los menores.*

**6) Area de Psicología Social y Comunitaria:**

- Florencio Jiménez Burillo: *Psicología Social y Perplejidad.*

**7) Area de Psicología Educativa:**

- María Regina Maluf: *La investigación y la práctica de la Psicología Educativa ¿Hacia dónde vamos?*

Los Comités Científicos ha aceptado el siguiente n.º de propuestas de trabajo:

**1.º Psicología Clínica y de la Salud**

- Total: 333
- Comunicaciones orales: 37 agrupadas en sesiones temáticas
- Simposios: 19 con un total de 96 comunicaciones
- Posters: 200

**2.º Psicología Educativa**

- Total: 186
- Comunicaciones orales: 70 agrupadas en sesiones temáticas
- Simposios: 5 con un total de 24 comunicaciones
- Posters: 92

**3.º Psicología Jurídica**

- Total: 42
- Comunicaciones orales: 24 agrupadas en sesiones temáticas
- Posters: 18

**4.º Psicología del Tráfico y de la Seguridad Vial**

- Total: 60
- Comunicaciones orales: 4 agrupadas en sesiones temáticas
- Simposios: 9 con un total de 50 comunicaciones
- Posters: 6

**5.º Psicología del Trabajo y de las Organizaciones**

- Total: 62
- Comunicaciones orales: 41 agrupadas en sesiones temáticas
- Simposios: 2 con un total de 11 comunicaciones
- Posters: 10

**6.º Psicología Social y Comunitaria**

- Total: 138
- Comunicaciones orales: 79 agrupadas en sesiones temáticas
- Simposios: 7 con un total de 37 comunicaciones
- Posters: 22

**7.º Psicología de los Procesos Básicos**

- Total: 107
- Comunicaciones orales: 16 agrupadas en sesiones temáticas
- Simposios: 5 con un total de 27 comunicaciones
- Posters: 64

**8.º Psicología del Deporte**

- Total: 23
- Comunicaciones orales: 4 agrupadas en sesiones temáticas
- Simposios: 2 con un total de 11 comunicaciones
- Posters: 8

**9.º Psicología del Envejecimiento**

- Total: 8
- Comunicaciones orales: 8 agrupadas en sesiones temáticas
- Posters: 2

**INSCRIPCION**

Para formalizar su inscripción asegúrese de entregar o enviar a la Secretaría del Congreso los siguientes documentos:

1. Hoja de Inscripción al Congreso, con sus datos;
2. el pago de la inscripción (mediante talón, cheque o firma para Visa), o bien el justificante de haber pagado (fotocopia de transferencia bancaria); y
3. fotocopia de la acreditación de miembro del COP, miembro de la SIP, o estudiante de Pregrado, si se acoge a una de estas tarifas.

La Secretaría del Congreso estará en la Delegación de Madrid del COP. Cuesta de San Vicente, 4, 6.ª planta. 28008 Madrid; teléfonos: (34)-(1)-547.86.31 / 541.99.99 / 98; fax: 559.03.03 / 547.22.84; E.Mail: ciberoa@correo.cop.es La persona de contacto es Ana Isabel García Colmenarejo. Horario de atención: 10 a 14 y 16 a 19.  
<http://www.cop.es/congresos>

Cuotas de inscripción	Desde 31-3-98
Miembros* COP y SIP	30.000/205\$
Estudiantes* Pregrado	25.000/170\$
No miembros	40.000/275\$

\*Imprescindible fotocopia acreditativa.

La inscripción será única para el Congreso Iberoamericano y los congresos sectoriales, pero se obtendrán ambos certificados. Los congresistas se inscribirán a un área. La organización no puede garantizar el acceso a otras áreas de interés. La asistencia a otras áreas en las que no se haya inscrito el congresista estará supeditada a la existencia de plazas libres en las salas en cada momento. Sin embargo, todos los congresistas recibirán el Libro de Resúmenes, que incluirá los trabajos de todas las áreas, así como el CD-ROM en el que se publicarán los trabajos completos de todas las áreas.

El número de plazas es limitado para cada una de las distintas áreas y no se puede asegurar la inscripción en la propia sede del congreso, en las fechas de celebración, para un área determinada.

El abono de la cuota de inscripción puede hacerse vía Internet, a través de un servidor seguro del COP. Por lo tanto, puede hacer la inscripción desde su despacho: <http://www.cop.es/congresos>

La devolución de cuotas por cualquier causa será parcial (50%) hasta el 30 de abril de 1998 y no habrá devolución después de esta fecha.

**Estructura del congreso**

Para cumplir sus objetivos el II Congreso Iberoamericano se organiza en las siguientes áreas:

- Psicología Clínica y de la Salud\*.
  - Psicología Educativa\*.
  - Psicología Jurídica\*.
  - Psicología del Tráfico y de la Seguridad Vial\*.
  - Psicología del Trabajo y de las Organizaciones.
  - Psicología Social y Comunitaria
  - Psicología de los Procesos Básicos.
- \*Estas áreas coinciden con Congresos Sectoriales

Además de las siete áreas mencionadas, existe la posibilidad de que otras áreas diferentes tengan también algunas actividades en paralelo a las anteriores, especialmente simposios. En este sentido se han abierto ya otras dos nuevas áreas

- Psicología del Envejecimiento
- Psicología del Deporte

A todos los congresistas se les entregarán gratuitamente dos libros (libro de Resúmenes y Libro de Trabajos Completos), con la información de todas las áreas. Es-

ta publicación de los trabajos completos en formato CD-ROM, tendrá el correspondiente ISBN.

Dentro de cada área se organizarán Conferencias, Simposios y Comunicaciones, siendo el formato de la comunicación, bien oral, o bien póster. Cada Simposio estará formado por cuatro comunicaciones orales. Además del tiempo de exposición de los trabajos se habilitará un tiempo extra para el debate. La presentación de póster dispondrá de un tiempo específico dedicado a fomentar la interacción entre los autores y los asistentes interesados en el trabajo.

**HOJA DE INSCRIPCIÓN AL CONGRESO**  
(Enviar a la Secretaría)

Apellidos: .....

Nombre: .....

Dirección: .....

Población: ..... C.P.: .....

Provincia: .....

Estado: ..... País: .....

Teléfonos: .....

Fax: ..... E-mail: .....

Area a la que desea inscribirse: .....

(Nota: el Congreso consta de varias áreas, de las que 4 son a su vez congresos sectoriales. Debe elegir sólo 1 de entre todas).

Indique si presenta algún trabajo: SI  NO   
 En caso afirmativo ¿cuántos?.....

Fotocopia de acreditación que aporta (para justificar que es miembro del COP, de SIP o estudiante): .....

Cantidad abonada: (indique categoría de la tarifa y cantidad).  
 Tarifa:.....Cantidad:.....

- Cena de clausura se celebrará el día 15 de julio. 21,00 h. Casino Madrid, Alcalá, 15 (sume 5.000 ptas. /35\$ USA si desea asistir).....

Total pesetas:  
 (inscripción más cena).....

Forma de pago: (marque una de las tres opciones)  
 Adjuntando talón o cheque bancario a nombre del II Congreso Iberoamericano de Psicología  
 Mediante transferencia bancaria a la cuenta corriente número 0137-5003-94-040005839 del Banco Directo (Argentina)  
 Mediante tarjeta de crédito Visa (rellene el número de la tarjeta, la fecha de caducidad y firme)  
 Número de la tarjeta:  
           
 Fecha de caducidad: \_\_\_\_\_  
 Firma: \_\_\_\_\_

**ESTE CONGRESO HA OBTENIDO EL RECONOCIMIENTO DE INTERES  
 POR EL MINISTERIO DE SANIDAD Y CONSUMO**

# 7

## SELECCIONES DE PRENSA

*En esta sección se seleccionarán los títulos de los distintos artículos y reportajes que se publican cada mes en los diferentes medios de comunicación nacionales y que tienen interés para el mundo de la psicología y sus profesionales.*

*El original de estos artículos se podrá encontrar bien suscribiéndose a la revista "Selecciones de Prensa" que edita mensualmente el Colegio Oficial de Psicólogos de Madrid o poniéndose en contacto con el Departamento de Documentación del Colegio. Cuesta de San Vicente, 4, 5.ª planta. Tel.: 541 70 09.*

### CLINICA

Factor de riesgo: El estrés en la familia causa problemas de conducta en los niños

La ayuda psicológica es fundamental

La depresión, enfermedad del alma

¿Hormonas con poder sedante?

Los psiquiatras advierten del riesgo de la desintoxicación ultrarrápida

Anorexia: desmontando los mitos, se puede curar

No hay tratamiento eficaz para la esquizofrenia, dice Van Os

Anorexia y salud

El sueño es un laboratorio de situaciones que no hemos resuelto

La PET permite estudiar el trabajo cerebral en estado de esquizofrenia

El paro y el sida precipitan las enfermedades mentales crónicas

Trabajar en oncología supone un alto riesgo de desgaste profesional

Mayo 1998 Diario Médico

Mayo 1998 Mediterráneo

Mayo 1998 El Periódico de Aragón

Mayo 1998 El Mundo

Mayo 1998 Información (Alicante)

Mayo 1998 Cosmopolitan

1 mayo 1998 El Comercio

3 mayo 1998 La Vanguardia

5 mayo 1998 Diario de Mallorca

8 mayo 1998 Diario de Navarra

10 mayo 1998 El País (Madrid)

30 mayo 1998 El Diario Vasco

### SERVICIOS SOCIALES

La cultura de la violencia arraiga como una plaga entre los niños. ¿Crímenes menores?

Más de la mitad de las mujeres maltratadas soporta las agresiones durante diez años

La vejez, un estado de reposo

4 mayo 1998 Epoca

7 mayo 1998 El Correo Español

12 mayo 1998 El Adelanto

Un futuro esperanzador para los niños  
La edad ideal para tener hijos es 22 años, pero ¿qué joven  
puede formar una familia entonces?

17 mayo 1998 Alerta  
22 mayo 1998 Diario de Noticias

## EDUCACION

Niños hiperactivos, un problema de enorme impacto social  
Marc Adell propone un acercamiento al adolescente en  
su libro  
Los sordos destacan la importancia de unificar criterios de  
enseñanza y aprendizaje de lecto-escritura  
Solos ante la tela  
La extensión de la enseñanza obligatoria aumenta la vio-  
lencia  
La violencia en televisión

Mayo 1998 Diario de Burgos  
6 mayo 1998 Levante  
6 mayo 1998 Alerta  
17 mayo 1998 La Vanguardia  
19 mayo 1998 Diario de Navarra  
30 mayo 1998 El Semanal TV

## TRABAJO

Estilos de dirección  
Las actitudes personales diferencian a las personas en la bús-  
queda de empleo  
Gestione el conocimiento, administre su poder  
La Universidad estudia cómo las condiciones laborales de los  
profesores derivan en estrés  
Psicólogos en las empresas del siglo XXI  
Dirigir antes de los 30 años

3 mayo 1998 El País  
6 mayo 1998 Diario de Navarra  
10 mayo 1998 ABC (Madrid)  
10 mayo 1998 Información  
10 mayo 1998 Levante  
17 mayo 1998 El País

## DROGODEPENDENCIAS

Adiós a la botella  
El 85% de los menores de 14 años han probado alguna vez  
bebidas alcohólicas  
El consumo de alcohol mata cada año a 40.000 españoles  
46 personas han pasado por la Unidad de Conductas Adic-  
tivas  
AEPA inicia en junio un programa de prevención y trata-  
miento con cien hijos de enfermos alcohólicos  
Unos 20 drogodependientes son atendidos por Proyecto  
Hombre

10 mayo 1998 Información  
11 mayo 1998 El Correo Gallego  
11 mayo 1998 La Región  
21 mayo 1998 Mediterráneo  
24 mayo 1998 Información  
25 mayo 1998 El Progreso

## OTROS

Fútbol sala de diván

Mayo 1998 Marca

# 8

## TÍTULOS PROPIOS (MASTER) UNIVERSIDAD COMPLUTENSE DE MADRID

El Colegio Oficial de Psicólogos de Madrid ha renovado recientemente el acuerdo con los Títulos Propios de la Facultad de Psicología de la Universidad Complutense de Madrid por el cual los Colegiados de Madrid podrán acceder a una serie de becas que corresponden a la modalidad de media matrícula (50% de las tasas académicas) y corresponden al primer curso de cada título. Estas 16 nuevas becas son independientes de las de renovación, para los alumnos que ya han cursado el primer año del título respectivo y disfrutado de beca, quienes deberán solicitar su renovación para el segundo curso.

Para poder acceder a estas becas de la Universidad Complutense de Madrid, a continuación se detalla la forma de solicitud y requisitos que deben cumplir los colegiados.

### SOLICITUDES

Todas las solicitudes deberán remitirse, antes del 30 de septiembre de 1998, al Colegio Oficial de Psicólogos de Madrid, Cuesta de San Vicente, 4, 5.<sup>a</sup> planta, 28008 Madrid, a la atención del Sr. Secretario, con la ref. "Master U.C.M.", indicando claramente el título del Master, Especialista o Experto solicitado.

### REQUISITOS

- Estar colegiado en el C.O.P. de Madrid.
- Estar al corriente de pago de cuotas.
- Incluir Currículum Vitae, fotocopia del título de licenciatura o resguardo equivalente y fotocopia del D.N.I.
- Cada colegiado sólo podrá solicitar beca para un único curso.
- Los solicitantes deben preinscribirse en el curso elegido.

### BECAS CONCEDIDAS:

- *Curso de experto en programas para enseñar a pensar. 2 medias becas.*
- *Curso de experto en neuropsicología. 1 media beca y la renovación de la beca para el segundo curso.*
- *Master en programas de intervención psicológica en contextos educativos. media beca.*
- *Experto/Especialista en intervención educativa y clínica en lectura y escritura. 2 medias becas.*
- *Especialista en hipnosis. media beca.*
- *Master en teoría psicoanalítica. media beca.*
- *Master en psicoterapia psicoanalítica. media beca.*
- *Master en evaluación e intervención en los trastornos del lenguaje. 1 beca.*
- *Master en Dirección de Empresas y Recursos Humanos. 1 beca.*
- *Experto en Recursos Humanos y Administración de Empresas. media beca.*
- *Master en Psicología clínica legal y forense. media beca.*

# MASTER EXPERTO EN PROGRAMAS PARA ENSEÑAR A PENSAR

**DIRECCION:** Javier González Marqués (Catedrático de Psicología Básica). Emilio García García (Prof. Titular de Psicología Básica).

**PRESENTACION:** Este curso va dirigido a diplomados o profesionales de titulación equivalente. En el actual proceso de reforma o innovación educativas que se están desarrollando en España resulta básico facilitar a los profesionales que trabajan en este sector conocimiento teórico, metodológico, de estrategias y materiales para poder afrontar el reto que se les plantea. Por su naturaleza y destinatarios convendría enmarcar este curso en el convenio entre el Ministerio de Educación y Ciencia (Dirección General de Formación de Profesorado) y la Universidad Complutense para el reconocimiento, certificación y registro de las actividades de formación permanente del profesorado. Existe un curso de dos años para licenciados del que puede obtenerse información en la misma dirección y teléfonos.

**PROGRAMA DEL CURSO:** Primer año: Proyecto Inteligencia (Harvard) (20 horas). Programa de Enriquecimiento Instrumental (Feuerstein) (20 horas). Programa de Filosofía para Niños (Lipman) (20 horas). Programas de Inteligencia Aplicada y Práctica (Sternberg y Gardner) (20 horas). Programa para la Mejora del Rendimiento Cognitivo Promerenco (20 horas). Estrategias cognitivas y motivacionales (30 horas). Estrategias para el desarrollo metacognitivo (30 horas). Programas para la mejora del pensamiento creativo (30 horas). Programas y estrategias de intervención cognitiva (30 horas). Estrategias y programas para la mejora de la comprensión de la lectura (30 horas).

**CELEBRACION DE LOS CURSOS:** Lugar: Clases teóricas: Hospital Gómez Ulla y Facultad de Psicología. Clases prácticas: Hospital Gómez Ulla, Facultad de Psicología y otros centros concertados. Horario: 17,30 a 21 h. lunes a viernes, 10 a 14 h. sábados.

**PLAZOS DE PREINSCRIPCIÓN Y DE MATRICULA:**

Preinscripción: Del 10 de septiembre al 20 de octubre. Matrícula: Del 21 al 30 de octubre.

**TASAS:** 180.000 ptas. El importe se podrá hacer efectivo en tres plazos, uno al formalizar la matrícula, otro antes del 20 de enero, otro antes del 10 de marzo. Los módulos podrán cursarse independientemente, obteniendo el correspondiente certificado de asistencia.

**INFORMACION:** Dirección postal: Facultad de Psicología. Campus de Somosaguas, Despacho 1.105-B2. Buzón 32. 28223 Madrid. Teléfonos: Secretaría del Magister: 639 19 75 (con contestador). Secretaría de títulos propios de la Facultad de Psicología: 394 31 71. Dirección de los cursos: 394 31 17 y Fax: 394 31 89.

Segundo año: Estrategias metacognitivas (30 horas). Síndromes neuroconductuales en patologías específicas (30 horas). Mente y cerebro (30 horas). Neuropsicología infantil (20 horas). Rehabilitación neuropsicológica y neuroconductual (20 horas). Intervención cognitiva y conductual (30 horas). Practicum (50 horas). Investigación (40 horas). Estos módulos podrán cursarse independientemente obteniéndose el correspondiente certificado.

**CELEBRACION DE LOS CURSOS:** Lugar: Clases teóricas: Hospital Gómez Ulla y Facultad de Psicología. Clases prácticas: Hospital Gómez Ulla, Facultad de Psicología y otros centros concertados. Horario: 17,30 a 21 h. lunes a viernes, 10 a 14 h. sábados.

**PLAZOS DE PREINSCRIPCIÓN Y DE MATRICULA:**

Preinscripción: Del 10 de septiembre al 20 de octubre. Matrícula: Del 21 al 30 de octubre.

**TASAS:** Magister: 500.000 ptas. (250.000 por año). El importe se podrá abonar en tres plazos, uno al formalizar la matrícula, otro antes del 20 de enero, otro antes del 10 de marzo. Los módulos tendrán un coste de 1.100 ptas. por hora.

**INFORMACION:** Dirección postal: Facultad de Psicología. Campus de Somosaguas, Despacho 1.105 Buzón 32. 28223 Madrid. Teléfonos: Secretaría del Magister: 639 19 75 (con contestador). Secretaría de títulos propios de la Facultad de Psicología: 394 31 71. Dirección de los cursos: 394 31 17 y Fax: 394 31 89. E-mail: pscog02@sis.ucm.es.

# MASTER EN PSICOLOGÍA CLÍNICA LEGAL Y FORENSE

**OBJETIVO GENERAL:** *“Aprender a realizar peritajes en psicología clínica legal y forense que permitan determinar el estado de salud mental de una persona, evaluar sus secuelas psicológicas, su aptitud para ostentar la guardia y custodia de menores o la tutela de discapacitados, así como valorar la imputabilidad penal de los trastornos mentales, la capacidad para ser juzgado y la credibilidad de los testimonios”.*

**PROGRAMA DE PRIMERO Y SEGUNDO CURSO:** (60 créditos = 600 horas teóricas y prácticas).

**EL PROCESO PENAL:** Homicidio. Suicidio y equivalentes suicidas. Imputabilidad de los trastornos mentales. Capacidad para ser juzgado. Testigos y testimonio. Fiabilidad y credibilidad de las declaraciones. El jurado: aspectos procesales. El tratamiento a las víctimas en el Ordenamiento Jurídico. La protección a la infancia en el Ordenamiento Jurídico. El Síndrome Traumático de la Violación. Violencia conyugal. Maltrato y abandono infantil. Abusos sexuales a menores.

**EL PROCESO CIVIL:** Incapacitación, tutela y curatela. Internamientos. La incapacitación en los trastornos mentales. Crisis y violencia familiar. Matrimonio: aspectos jurídicos y la disolución del matrimonio. La patria potestad. El peritaje psicológico en derecho de familia. Capacidad para ostentar la guarda custodia. Derecho de visitas. Mediación familiar y convenio regulador. Consentimiento informado. Testamento y capacidad para testar, nulidad e impugnación.

**EL PROCESO SOCIAL:** Accidentes y enfermedad profesional. Minusvalías. Discapacidad y baremos de discapacidades. La prestación por incapacidad. Valoración y baremación del daño corporal y psíquico.

**INVESTIGACION Y DESARROLLO DEL INFORME CLINICO-PERICIAL:** Entrevistas clínicas abiertas y estructuradas. Metodología para la formulación clínica de casos en psicología forense. Los tests proyectivos. Las escalas de personalidad: NEO-PI, 16-PF5, EPQ. Los tests de inteligencia: WECHSLER y otros. Escalas, cuestionarios y autoinformes en psicopatología: MMPI y SCL-90. Pruebas para realizar valoraciones neuropsicológicas: CAMDEX, BARCELONA y LURIA-NEBRASKA. Psicofisiología forense. El informe pericial escrito: un diseño de informe clínico-forense. El peritaje contradictorio. La vista oral.

**CUADROS PSICOPATOLOGICOS MAS RELEVANTES:** (El estudio de los distintos cuadros psicopatológicos se hace siguiendo los siguientes criterios: concepto, clasificación, teorías y evaluación clínica. Repercusiones forenses, jurisprudencia y estudio de casos).

– Trastornos de inicio en la infancia, niñez y adolescencia. Delirium, demencia y otros trastornos cognoscitivos. Trastornos relacionados con el uso de sustancias. Esquizofrenia y otros trastornos psicóticos. Trastornos del estado de ánimo. Trastornos de ansiedad. Simulación, trastornos somatoformes y trastornos facticios. Trastornos disociativos. Sexología forense: trastornos sexuales y de la identidad sexual, parafilias, acoso sexual, abuso y agresión sexual, incesto. Trastornos del sueño y de la conducta alimentaria. Trastornos del control de impulsos. Trastornos adaptativos. Trastornos de la personalidad.

**INTERVENCION EN PSICOLOGIA CLINICA LEGAL Y FORENSE:** Mediación familiar, laboral y penal. Terapia de familia. Programas de intervención en crisis. Intervención psicológica en víctimas. Intervención y manejo del paciente agresivo y/o violento. Negociación de rehenes.

## PRACTICAS DEL MASTER:

– Prácticas supervisadas en la Facultad de Psicología en la realización de informes clínico-periciales, con casos clínicos reales, relevantes para la Administración de Justicia.

– Tutorías especializadas: Prisiones. Juzgados de Familia. Equipo de Menores del Tribunal Superior de Justicia. Juzgados de Incapacidades e Internamientos. Audiencia Provincial de Madrid. Clínica Médico-Forense de Madrid. Tribunal Especial Psiquiátrico del Hospital Militar Gómez Ulla. Complejo Hospitalario Canto Blanco. Juzgados de Instrucción. Servicio de Atención al Drogodependiente de los Juzgados de la Plaza de Castilla. Servicio de Atención a las víctimas de los Juzgados de la Plaza de Castilla.

**CARACTERISTICAS GENERALES:** Destinatarios: Licenciados en Psicología. Horario: Clases teóricas: viernes de 16,00 a 21,00 horas y sábados de 9,00 a 14,00 horas y de 16,00 a 21,00 horas. Importante: 2 fines de semana al mes de Noviembre a Junio. Fecha: Cursos académicos 1998-2000 de Noviembre a Junio. Número de plazas: Máximo 45 alumnos por curso. Plazo de Pre-inscripción (reserva de plazas): Julio, septiembre y octubre hasta el día 10. Plazo de matrícula: 13 al 23 de octubre. Tasas académicas: Primer curso: 325.000 ptas. Segundo curso: 325.000 ptas. Secretaría Títulos Propios: 91 394 31 74. Lunes a viernes de 9,00 a 14,00 y de 16,00 a 19,00 h. Secretaría: Tels.: 91 394 31 28. Información permanente: 939 13 95 05; Fax: 91 394 31 89; E-mail: mforense@psi.ucm.es/http://www.ucm.es/info/Psi/docs/mforense.htm

# MASTER Y CERTIFICADOS EN PROGRAMAS DE INTERVENCIÓN PSICOLÓGICA EN CONTEXTOS EDUCATIVOS

**DIRECCION:** María José Díaz-Aguado, Catedrática de Psicología de la Educación.

**TITULO DE MASTER:** Dos cursos académicos, 60 créditos.

**CERTIFICADOS:** Módulos cortos, 6 créditos (esta modalidad permite adaptar el ritmo de realización de los cursos de Master a cada caso). Los contenidos que a continuación se mencionan giran en torno a programas específicos de intervención, a excepción del módulo uno.

## PROGRAMAS DEL PRIMER CURSO

1.-EVALUACION DE PROGRAMAS DE INTERVENCIÓN EN CONTEXTOS EDUCATIVOS (R. Martínez Arias, Catedrática de Metodología de las Ciencias del Comportamiento). 2.-PROGRAMAS PARA FAVORECER EL DESARROLLO DE LA COMPETENCIA SOCIAL EN LA INFANCIA Y ADOLESCENCIA (M.J. Díaz-Aguado, Catedrática de Psicología de la Educación). 3.-PROGRAMAS PARA FAVORECER LA TOLERANCIA Y LA ATENCIÓN A LA DIVERSIDAD EN CONTEXTOS HETEROGENEOS (M.J. Díaz-Aguado, Catedrática de Psicología de la Educación). 4.-PROGRAMAS DE EDUCACION EN VALORES (T. Andrés, Investigadora en Programas de Intervención, UCM). 5.-ENTRENAMIENTO EN HABILIDADES SOCIALES A PROFESIONALES DE LA EDUCACION (M. Costa, Ministerio de Trabajo y Asuntos Sociales). 6.-ENTRENAMIENTO COGNITIVO (I. Calonge, Titular de Evaluación Psicológica). 7.-PROGRAMAS DE EDUCACION SEXUAL (F. López, Catedrático de Psicología Evolutiva: Desarrollo y Educación de la Sexualidad). 8.-INTERVENCIÓN PSICO-EDUCATIVA Y DESARROLLO CURRICULAR EN CENTROS (Elena Martín, Titular de Psicología Evolutiva). 9.-PROGRAMAS DE INOCULACION DE ESTRES PARA PROFESORES (J.M. Esteve, Catedrático de Pedagogía).

## PROGRAMAS DEL SEGUNDO CURSO

1.-INTEGRACION DE ALUMNOS CON NECESIDADES ESPECIALES (M. J. Díaz-Aguado, Catedrática de Psicología de la Educación; A. Marchesi, Catedrático de Psicología Evolutiva y de la Educación; J. Lillo, Titular de Psicología Básica). 2.-EDUCACION PARA LA PAZ Y PREVENCIÓN DE LA VIOLENCIA (M.J. Díaz-Aguado, Catedrática de Psicología de la Educación; E. Alía, Plan de Atención a la Infancia del Ayuntamiento de Madrid). 3.-INTERVENCIÓN EN DEFICIENCIAS ATENCIONALES (Ana Miranda, Titular de Psicología de la Educación). 4.-PROGRAMAS DE ORIENTACION VOCACIONAL (D. Uzabal, Orientadora de Enseñanza Secundaria). 5.-ENTRENAMIENTO EN ESTRATEGIAS DE APRENDIZAJE (J. Alonso Tapia, Titular de Evaluación e Intervención en Contextos Educativos). 6.-EDUCACION PARA LA SALUD (M. Costa, Ministerio de Trabajo y Asuntos Sociales). 7.-EVALUACION DE CENTROS Y CAMBIO EDUCATIVO (A. Marchesi, Catedrático de Psicología Evolutiva y de la Educación). 8.-ASESORAMIENTO EN PROGRAMACIONES CURRICULARES (J. Ignacio Pozo, Titular de Psicología Evolutiva).

**PRACTICAS:** En cada uno de los dos cursos que componen el Master, el trabajo de prácticas consistirá en la aplicación de dos programas de intervención.

**IMPORTE DE LAS TASAS:** por cada uno de los dos cursos del Master, 250.000 pts. (cantidad que podrá ser abonada en dos plazos). Por cada módulo cursado de forma independiente (Certificado): 40.000 pts.

**PREINSCRIPCION:** Junio y septiembre.

**INFORMACION:** Teléfono 394 29 36 y 394 29 13. Facultad de Psicología U.C.M., Despacho 2.313 C y F. Campus de Somosaguas, 28223 Madrid.



# **PROGRAMA DE MAGISTER UNIVERSITARIO EN EVALUACIÓN E INTERVENCIÓN EN LOS TRASTORNOS DEL LENGUAJE X PROMOCIÓN**

**DIRECTOR DEL PROGRAMA:** Dr. Javier Sáinz Sánchez. Departamento de Procesos Cognitivos. Facultad de Psicología. UCM: Somosaguas. 28023 Madrid.

**DIRECTOR DE ESTUDIOS:** Dr. Carlos Gallego López.

**COORDINACION DE PRACTICAS EXTERNAS:** D<sup>a</sup>. Paloma García Rodríguez.

**DIRECCION:** Tel. 3943116. Fax: 3943189 Secretaría: Tel. 3943117; 3943171. L-V 10:00 a 14:00.

**METODOLOGIA:** Formación teórico-práctica en terapia del lenguaje que incluye formación para la observación, evaluación e intervención en sus distintos niveles individual, grupal y de tratamiento asistido por ordenador de trastornos del lenguaje, formación teórico-práctica para el desarrollo de programas de evaluación e intervención en los ámbitos clínico, educativo y hospitalario y formación práctica en técnicas terapéuticas específicas en este área.

**Contenido abreviado del programa de formación y calendario.** Consta de materias del contenido que se especifica más abajo. El calendario idéntico para los dos cursos académicos del programa se desarrollan de lunes a jueves entre las 17:30 y las 20:30 horas entre el primer día hábil de noviembre del año en curso y el último día hábil de mayo del siguiente. Contenidos:

## **FORMACION BASICA:**

Lingüística: fonética y fonología, morfosintaxis, semántica y pragmática. Neuropsicología del lenguaje y técnicas diagnósticas. Evaluación del lenguaje oral y escrito, normal y desviado. Adquisición y desarrollo del lenguaje. Procesamiento del lenguaje natural.

## **EVALUACION E INTERVENCIÓN EN LA CLINICA DEL LENGUAJE:**

Trastornos neurológicos: afasias, dispraxias y disartrias. Trastornos específicos del desarrollo: retrasos de habla y disfasias. Trastornos cognitivos del desarrollo: autismo y mutismo. Trastornos de la articulación: retrasos fonológicos y dislalias. Trastornos del habla: disfemias y taquialias. Trastornos y reeducación de la voz: disfonías y rinolalias. Trastornos de la lecto-escritura: dislexias y disgrafias.

## **INVESTIGACION Y DESARROLLO:**

Informática aplicada a la investigación y análisis del lenguaje. Informática aplicada al desarrollo de aplicaciones de lenguaje. Tecnologías multimedia para la evaluación e intervención.

## **FORMACION EN LA PRACTICA PROFESIONAL:**

Habilidades prácticas profesionales del terapeuta del lenguaje. Intervención conductual en la clínica del lenguaje. Trastornos del aprendizaje: discalculias y déficits atencionales. Evaluación de la madurez lectora: didáctica y métodos de la lectura. Programas para la mejora de la comprensión y producción del lenguaje. La rehabilitación del lenguaje en la práctica hospitalaria.

## **FORMACION PRACTICA:**

Práctica clínica y educativa en instituciones concertadas. Prácticas de informática en tecnologías multimedia. Prácticas de laboratorio experimental y social. Asesoría y supervisión clínica y educativa a profesionales.

## **PREINSCRIPCIÓN, TASAS ACADEMICAS Y FORMA DE PAGO.**

Especialista y Magister (Primer Curso): 250.000 pesetas (Segundo curso): 250.000 pesetas.

**FORMA DE PAGO:** el 50% en la matrícula y el resto en febrero. Preconcesión de un crédito bancario.

**TASA DE PREINSCRIPCIÓN:** 10.000 ptas. depósito a descontar del primer plazo.

**PREINSCRIPCIÓN E INSCRIPCIÓN:** Secretaría de Títulos Propios. Facultad de Psicología U.C.M.

**PREINSCRIPCIÓN Y RESERVA DE PLAZA:** Del 1-15, Julio y 1-30, Septiembre.

**MATRICULA:** Del 1 al 10 de Octubre

# EXPERTO Y ESPECIALISTA EN INTERVENCIÓN EDUCATIVA Y CLÍNICA EN LECTURA Y ESCRITURA

**OBJETIVOS:** El programa se orienta a la formación de expertos y especialistas con habilidades para diseñar métodos, técnicas y estrategias para enseñar a leer, evaluar los trastornos, retrasos y desviaciones de la lectoescritura, intervenir a nivel clínico y educativo y elaborar materiales que faciliten la comprensión lectora y la composición escrita. El programa es de carácter eminentemente práctico, tomando como base los fundamentos y las investigaciones recientes.

**CANDIDATOS:** El programa está dirigido a psicólogos, pedagogos, maestros, logopedas, médicos, fisioterapeutas y otras áreas relacionadas. Para optar al título de especialista es necesario poseer el título de licenciatura. La selección de los candidatos se efectuará mediante una entrevista.

## PROGRAMA:

EXPERTO Y ESPECIALISTA:	Créditos
Fundamentos de Neuropsicología	Tres (3)
Procesamiento de la Lectura y la Escritura	Tres (3)
Dislexias	Tres (3)
Disgrafías	Dos (2)
Evaluación de la Lectura y la Escritura	Tres (3)
Métodos de Enseñanza de la Lectura	Tres (3)
Practicum: Intervención Educativa (grupos)	Tres (3)
Estrategias y Programas Mejora Comprensión Lectura	Tres (3)
Técnicas de Ordenador Aplicada a la Lectura	Dos (2)
Evaluación Neuropsicológica de la Lectura	Dos (2)
Practicum: Estudio de Casos	Tres (3)
<b>Total</b>	<b>30 Créditos</b>

**DIPLOMAS CERTIFICADO:** Para aquellos candidatos que no deseen realizar el curso completo se les ofrece la posibilidad de cursar los siguientes módulos:

Métodos de Enseñanza de la lectura	Tres (3)
Evaluación de la Lectura	Tres (3)
Estrategias y Programas Mejora Comprens. Lectura	Tres (3)

## PLAZOS DE PREINSCRIPCIÓN Y MATRÍCULA:

Preinscripción: 22 de junio al 10 de julio y del 5 de septiembre al 21 de octubre de 1998.

Matrícula: 22 al 31 de octubre de 1998.

## TASAS ACADÉMICAS Y FORMAS DE PAGO:

Curso de experto: 220.000 ptas. y especialista 280.000 ptas. Las tasas pueden pagarse en dos plazos, 50% al matricularse y el resto cuatro meses después.

## LUGAR Y FECHAS DE CELEBRACIÓN DE LOS CURSOS:

Lugar: Facultad de Psicología de la Universidad Complutense de Madrid, Campus de Somosaguas.

Fechas: Curso académico 1998/1999. De noviembre a junio.

Horario: El Curso se desarrollará de lunes a miércoles de 17,00 a 21,00 h. Excepcionalmente se podrá desarrollar algún módulo cualquier otro día de la semana.

**INFORMACION GENERAL:** Secretaría de Títulos Propios. Facultad de Psicología, Universidad Complutense, Campus de Somosaguas, 28223 Madrid. Tel.: 91 394 31 71 (lunes a viernes, de 10,00 a 19,00 h.). Fax: 91 394 31 89 (Psicología básica II).

Secretaría del Departamento de Psicología Básica II: Tel.: 91 394 31 17 (lunes a viernes 10,00 a 14,00 h.).

**INFORMACION ACADÉMICA:** Dirección del Curso: Aníbal Puente Ferreras, Tel. y Fax: 91 394 27 06 (lunes y martes 10,30 a 12,00 h.) Despacho 3106, Edificio de Políticas y Sociología, Trabajo Social, Planta Tercera, Campus de Somosaguas. E-mail: psicolec@psi.ucm.es.

# MASTER EN PSICOTERAPIA PSICOANALÍTICA

**DIRECTOR:** Gerardo Gutiérrez.

**SECRETARIA:** Marina Bueno.

**PROFESORADO:** A. Avila, M. Bueno, C. Carrasco, E. Chamorro, G. Gutiérrez, E. Moreno, P. Ortiz, P. De Pablo, P. Pérez, C. R. Sutil, J. M<sup>a</sup> Velasco.

**OTROS PROFESORES INVITADOS:** H. Bleichmar, N. Braunstein, A. Caellas, M. Fdez. Galindo, H. Fiorini, B. Freire, E. G<sup>a</sup> Bernardo, V. López Baños, G. Mattioli, J. J. Melendo, P. Nieto, C. Paniagua, A. Salvador, M. L. Siquier.

## OBJETIVOS:

Dotar de un modelo de intervención –al menos en sus habilidades básicas– que pueda ser utilizado por los médicos y psicólogos que trabajan en Psicología de la Salud.

## Plan de estudios:

	<b>Primer curso</b>
Historia de la Psicoterapia	1 créditos
Marco conceptual de la Psicoterapia Psicoanalítica	4
Psicopatología	4
Psicodiagnóstico psicodinámico	5
El proceso terapéutico	2
La entrevista en psicoterapia	2
Modelos contemporáneos de psicoterap. psicoan.	4
Sesiones clínicas	2
	<b>Segundo curso</b>
Técnicas terapéuticas	4
Campos de aplicación de la psicoterapia	8
Aplicaciones psicosociales y comunitarias	4
La investigación en psicoterapia	2
Sesiones clínicas	3

## ESTRUCTURA DEL MASTER Y NUMERO DE CREDITOS:

El Título de Master en Psicoterapia Psicoanalítica se desarrolla en dos años y consta de 50 créditos. El alumno deberá realizar prácticas en segundo curso, fuera de la Universidad.

**REQUISITOS DE ADMISION:** Título de Licenciado en Psicología (preferible Clínica) o Medicina (preferible Psiquiatría), otorgados por alguna Universidad española o extranjera. La admisión será decidida por una Comisión de selección.

## TASAS ACADEMICAS Y CONDICIONES DE PAGO:

300.000 pts. por año, que podrán ser abonadas en dos plazos.

## HORARIO:

Las clases se impartirán desde el mes de noviembre hasta el mes de junio, todos los viernes de 17 a 21 horas y todos los sábados de 9.30 a 13.30.

## PERIODOS DE PREINSCRIPCION Y MATRICULA:

Preinscripción y reserva de plaza: 14 de septiembre a 3 de octubre. Matrícula: 7 a 20 de octubre.

## INFORMACION:

\* Secretaría del Master en Psicoterapia Psicoanalítica  
Facultad de Psicología. Campus de Somosaguas. 28223 Madrid  
Teléfono: 91 394 28 19. Lunes a viernes de 10 a 13 horas  
Fax: 91 394 31 89 E-mail: gutmppclin@psi.ucm.es

\* Secretaría de Títulos Propios  
Teléfono: 91 394 31 71. Lunes a viernes de 16,30 a 19,00 horas

## MASTER EN TEORÍA PSICOANALÍTICA

**OBJETIVO Y AREAS TEMATICAS:** El objetivo general de este Título es la enseñanza del Psicoanálisis promoviendo en el ámbito universitario un estudio riguroso de la obra de Freud y de otros teóricos que permita valorar su lugar y significación entre las teorías y las prácticas actuales. Su plan de estudios se halla estructurado en dos cursos académicos. Incluye las siguientes materias.

- Introducción a los conceptos psicoanalíticos.
- Análisis de textos de Freud A.
- Psicopatología psicoanalítica A.
- El proceso psicoanalítico.
- Las escuelas psicoanalíticas A.
- Filosofía y psicoanálisis: relaciones históricas.
- Epistemología.
- Sesiones clínicas.
- Análisis de textos de Freud B.
- Psicopatología psicoanalítica B.
- Metapsicología.
- Las escuelas psicoanalíticas B.
- Aplicaciones no-clínicas del psicoanálisis.
- Filosofía y psicoanálisis: conceptos fundamentales.
- La investigación en psicoanálisis.
- El diagnóstico en psicoanálisis.
- El psicoanálisis de niños.

**ORGANIZACION:** Las clases serán impartidas por los responsables de cada área temática y por una gama amplia de profesores y profesionales de prestigio y especialistas en los temas encomendados.

Son coordinadores de áreas los siguientes profesores de Universidad: Dr. Alejandro Avila, Dra. Marina Bueno, Dr. Pedro Chacón, Dr. Eduardo Chamorro, Dr. Eugenio Fernández, Dr. Gerardo Gutiérrez y Dra. Pilar Ortiz.

Las clases tendrán lugar en la Facultad de Psicología desde noviembre hasta junio, los viernes de 17,00 a 21,00 h. y los sábados de 9,30 a 13,30 h.

Para acceder a estos estudios es preciso tener el título de Licenciado o equivalente. La admisión será decidida por una Comisión de selección.

### PREINSCRIPCION Y MATRICULA:

**Preinscripción:** Del 7 de septiembre al 9 de octubre.

**Matrícula:** Del 13 al 23 de octubre.

El importe de cada curso es de 300.000 ptas., que podrán ser abonadas en dos plazos: 150.000 ptas al formalizar la matrícula y 150.000 ptas. en el mes de febrero.

**INFORMACION:** Secretaría del Master en Teoría Psicoanalítica. Facultad de Psicología. Tel.: 91 394 28 19. De lunes a viernes de 10,00 a 13,00 h. Fax: 91 394 31 89. Secretaría de Títulos Propios: Tel.: 91 394 31 71. De lunes a viernes de 16,00 a 19,00 h.

# ESPECIALISTA EN HIPNOSIS, TÉCNICAS Y APLICACIONES

**DIRECCION:** Dr. Miguel Navarro García.

**SECRETARIA Y GESTION:** Cora García Moreno y Agripina Fernández Rueda.

**OBJETIVOS DEL CURSO:** El curso va dirigido a proporcionar un cauce de especialización a psicólogos y médicos que deseen iniciarse o perfeccionar el manejo y conocimiento de la hipnosis, junto a otros licenciados cuyo interés profesional sea el estudio del comportamiento humano o el de su proyección sanitaria. Mediante el estudio de unos contenidos teóricos y prácticos en un área de conocimiento de interés creciente y que en la actualidad no existe ninguna oferta universitaria en las Universidades del Estado español. El curso va dirigido a: Estudiar las bases conceptuales de la hipnosis, sus tipos y características esenciales. Abordar las bases neurocientíficas que subyacen a la acción hipnótica. Conocer el ámbito de su aplicación clínica desde un punto de vista práctico.

**PROGRAMACION:**

Unidad 1.<sup>a</sup>: Aspectos Conceptuales de la Hipnosis (H.<sup>a</sup>, concepto, clasificación, aspectos bioéticos para la práctica hipnótica).

Unidad 2.<sup>a</sup>: Bases Neurocientíficas de la Hipnosis (Neurobiologías de la consciencia, aprendizaje y memoria, respuesta neuroendocrino-inmunológica en estados referenciales de la hipnosis, neuropsicología de la hipnosis).

Unidad 3.<sup>a</sup>: Aplicación clínica y terapéutica de la Hipnosis (Hipnosis en: la ansiedad, estrés, deporte, proceso educativo, conducta adictiva, cáncer, paciente crónico, Hipnosis en los trastornos: Disociativos, sueño, afectivos, alimentarios, sexuales y psicosomáticos).

**Prácticas internas:** Cada unidad teórica llevará su correspondiente desarrollo práctico. El contenido práctico consistirá en el 60% del curso total.

**Prácticas externas:** Se desarrollarán en varios Centros clínicos asociados, donde se individualizará la tutorización de los alumnos por especialistas.

**NUMERO DE PLAZAS Y REQUISITOS DE ADMISION:** El curso va dirigido especialmente a Licenciados y Doctores en Psicología y Medicina. Para formalizar la matrícula será necesario estar en posesión del título de Licenciado o Doctor.

El número máximo de plazas para el Curso es de 30, el mínimo de 15.

Para poder acceder a los certificados la titulación exigida es la de Licenciado.

**LUGAR Y FECHAS DE CELEBRACION DE LOS CURSOS:**

**Lugar:** Facultad de Psicología de la Universidad Complutense. Campus universitarios de Somosaguas.

**Fecha:** Curso académico 1998/99. De noviembre a mayo.

**Horario:** Los cursos se desarrollarán la tarde del viernes de 17,00 a 21,00 h., y la mañana del sábado desde las 9,00 hasta las 14,00 h. Eventualmente, podrá concertarse bimensualmente en dependencia de las exigencias horarias de los alumnos.

**PLAZO DE PREINSCRIPCION Y MATRICULA:**

**Preinscripción:** Julio, 2-30 de septiembre. En ella se deberán abonar 20.000 ptas.

**Matrícula:** Octubre.

**TASAS ACADEMICAS Y CONDICIONES DE PAGO:** El importe total del curso es de 275.000 ptas. Este importe puede hacerse efectivo, si así se desea, en dos pagos fraccionados: Octubre, al formalizar la matrícula: 165.000 ptas. y en febrero: 110.000 ptas. Este Curso propone media beca a un colegiado del Ilmo. Colegio de Psicólogos.

Las preinscripciones podrán enviarse por correo a: Prof. D. Miguel Navarro García. Facultad de Psicología. Campus de Somosaguas. 28223 Madrid.

**PARA SOLICITAR MAS INFORMACION:** Secretaría: Tel.: 91 394 30 82; Fax: 91 394 31 89. Correo electrónico: ppspc15@ucm.sis.es. Secretaría de Títulos Propios: Tel.: 91 394 31 71. De lunes a viernes de 9,00 a 14,00 h. y de 16,00 a 19,00 h.

# **EXPERTO EN RECURSOS HUMANOS Y ADMINISTRACIÓN DE EMPRESAS. SEGUNDA PROMOCIÓN**

El curso Experto en Recursos Humanos y Administración de Empresas nace por iniciativa de la Universidad Complutense de Madrid para aproximar la Universidad a la Empresa actual. Como consecuencia, el profesorado pertenece al mundo empresarial y universitario.

El curso Experto es el fruto de la coordinación de varias cátedras pertenecientes a diversas áreas de Psicología, Ciencias Económicas y Empresariales con personal vinculado al ejercicio profesional así como directivos de empresa.

El objetivo del curso de Experto es facilitar los conocimientos y vivencias necesarias en las áreas de personal, económico-empresarial y jurídico-empresarial, formando profesionales eficaces dentro de la empresa.

**DIRECCION:** D.<sup>a</sup> Pilar Ferrandiz López. Catedrática de Psicología. D. Efrén Borrajo Dacruz. Catedrático de Política Social y Derecho del Trabajo.

**DURACION DEL CURSO:** El curso de Experto consta de un total de 250 horas (25 créditos) y la posibilidad de prácticas en empresas públicas y privadas.

**MODULOS HORARIOS:** Las áreas de conocimiento están divididas en bloques de materias; cada bloque se divide a su vez en temas o ponencias. Cada uno de estos temas tendrá una duración de dos horas. Cada día se desarrollarán dos temas con exposición y/o análisis de casos prácticos.

Los programas de estos bloques se proyectarán sobre un calendario anual, con indicación del tema objeto de estudio; profesor, ponente o tutor responsable; detalle de prácticas correspondientes; base Bibliográfica actual sintética y demás información que facilite e integre el trabajo del alumno.

Dentro de cada módulo, un tercio de tiempo, como mínimo, se dedicará al análisis de "casos", elaboración de informes, análisis de textos, simulaciones y otras prácticas idóneas.

El curso se impartirá los martes, miércoles y jueves de cada semana, con horario de 17,30 a 10,00 h. Comenzará el día 2 de noviembre.

**REQUISITOS DE ADMISION Y MATRICULACION:** Haber aprobado todas las materias de Primer Ciclo, o estar en posesión del Título de Diplomado, Licenciado, Ingeniero o Arquitecto por alguna Universidad. Para realizar la matrícula se precisa fotocopia de D.N.I., dos fotografías tamaño carnet, así como las Certificaciones Académicas correspondientes.

**PLAZO DE PREINSCRIPCION Y MATRICULA:** Plazo de preinscripción: del 15 de junio al 15 de julio y del 1 al 30 de septiembre. Se realizará personalmente o por correo certificado. Plazo de matrícula: Julio y octubre. Selección: El Comité de Admisión se reserva el derecho de efectuar aquellas pruebas que considere oportunas previas a la admisión. Plazas limitadas. Máximo de 30 alumnos.

**PRECIO Y CONDICIONES DE PAGO:** El importe del curso es de 450.000 ptas. que se abonarán en el momento de formalizar la matrícula. Se podrá fraccionar el pago en dos plazos: 250.000 ptas. al formalizar la matrícula y el resto antes del 31 de diciembre.

**INFORMACION Y SEDE:** Escuela de Gestión de RENFE. Tel.: 91 300 73 92 (Horarios de lunes a jueves de 10 a 14 y de 15 a 19 h., viernes de 10 a 14 h.). Avda. de Pío XII, 110. Chamartín, Caracola, 20. 28036 Madrid. Facultad de Psicología. Campus de Somosaguas. Tel.: 91 394 31 71 (horario de tarde). Fax: 91 394 31 89. E-mail: ferrandiz@correo.cop.es.

# MASTER EN DIRECCIÓN DE EMPRESAS Y RECURSOS HUMANOS. NOVENA PROMOCIÓN

El Master en Dirección de Empresas y Recursos Humanos nace por iniciativa de la Universidad Complutense de Madrid para aproximar la Universidad a la Empresa actual. Como consecuencia, el profesorado pertenece al mundo empresarial y universitario.

Este Master es fruto de la coordinación de varias cátedras pertenecientes a diversas áreas de Psicología, Ciencias Económicas y Empresariales con personal vinculado al ejercicio profesional así como directivos de empresa.

El objetivo del Master es facilitar los conocimientos y vivencias necesarias en las áreas de personal, económico-empresarial y jurídico-empresarial, formando profesionales eficaces dentro de la empresa.

**DIRECCION:** D.<sup>a</sup> Pilar Ferrandiz López. Catedrática de Psicología. D. Efrén Borrajo Dacruz. Catedrático de Política Social y Derecho del Trabajo.

**DURACION DEL MASTER:** El Master consta de dos cursos (Nivel 1 y Nivel 2), con un total de 520 horas, y la posibilidad de prácticas en empresas públicas y privadas.

Obtendrán el Título de Master aquellos que hayan aprobado los dos cursos lectivos (520 horas), equivalentes a 52 créditos.

Obtendrán el Título de Especialista aquellos que aprueben exclusivamente uno de los dos cursos (260 horas), equivalentes a 26 créditos.

**MODULOS HORARIOS:** Las áreas de conocimiento están divididas en bloques de materias; cada bloque se divide a su vez en temas o ponencias. Cada uno de estos temas tendrá una duración de dos horas. Cada día se desarrollarán dos temas con exposición y/o análisis de casos prácticos.

Los programas de estos bloques se proyectarán sobre un calendario anual, con indicación del tema objeto de estudio: profesor, ponente o tutor responsable; detalle de prácticas correspondientes; base Bibliográfica actual sintética y demás información que facilite e integre el trabajo del alumno.

Dentro de cada módulo, un tercio de tiempo, como mínimo, se dedicará al análisis de "casos", elaboración de informes, análisis de textos, simulaciones y otras prácticas idóneas.

El curso se impartirá los martes, miércoles y jueves de cada semana, con horario de 17,30 a 10,00 h. Comenzará el día 2 de noviembre.

**REQUISITOS DE ADMISION Y MATRICULACION:** Licenciados por alguna Facultad Universitaria o Escuela Técnica Superior. Para realizar la matrícula se precisa fotocopia de D.N.I., dos fotografías tamaño carnet, así como las Certificaciones Académicas correspondientes.

**PLAZO DE PREINSCRIPCION Y MATRICULA:** Plazo de preinscripción: del 15 de junio al 15 de julio y del 1 al 30 de septiembre. Se realizará personalmente o por correo certificado. Plazo de matrícula: Julio y octubre. Selección: El Comité de Admisión se reserva el derecho de efectuar aquellas pruebas que considere oportunas previas a la admisión. Plazas limitadas. Máximo de 30 alumnos.

**PRECIO Y CONDICIONES DE PAGO:** El importe del curso es de 595.000 ptas. que se abonarán en el momento de formalizar la matrícula. Se podrá fraccionar el pago en dos plazos: 350.000 ptas. al formalizar la matrícula y el resto antes del 31 de diciembre.

**INFORMACION Y SEDE:** Escuela de Gestión de RENFE. Tel.: 91 300 73 92 (Horarios de lunes a jueves de 10 a 14 y de 15 a 19 h., viernes de 10 a 14 h.). Avda. de Pío XII, 110. Chamartín, Caracola, 20. 28036 Madrid. Facultad de Psicología. Campus de Somosañas. Tel.: 91 394 31 71 (horario de tarde). Fax: 91 394 31 89. E-mail: ferrandiz@correo.cop.es.

# MASTER EN INTERVENCIÓN EN LA ANSIEDAD Y EL ESTRÉS

**DIRECCION:** Dr. Juan José Miguel Tobal.

**PRIMER CURSO:** 32,5 créditos.

**Fundamentos teóricos y empíricos:** Modelos clásicos y contemporáneos de la ansiedad. Teorías de la emoción. Modelos explicativos del estrés. Indefensión. Ansiedad, estrés y trastornos psicofisiológicos. Bases biológicas y neurofisiológicas de la ansiedad y el estrés. Trastornos de ansiedad I.

**Evaluación de la ansiedad:** Características generales de la evaluación. Evaluación mediante autoinforme. Evaluación psicofisiológica. Observación conductual.

**Tratamiento de la ansiedad:** Técnicas cognitivas. Técnicas psicofisiológicas. Técnicas conductuales. Programación de tratamientos I. Tratamiento farmacológico.

**Ambitos de intervención:** Estrés laboral. Ansiedad y rendimiento escolar. Ansiedad, estrés y deporte. Ansiedad, estrés y tráfico. Ansiedad en la familia y en la infancia. Ansiedad y estrés en la asistencia primaria. Ansiedad, estrés y trastornos neuropsicológicos. Ansiedad, estrés y comportamiento sexual. Presentación de Casos y Sesiones Clínicas. Prácticas (internas y externas). Supervisión de casos: Superado el primer año, aquellos alumnos que no continúen el segundo curso, podrán solicitar un título intermedio.

**SEGUNDO CURSO:** 27,5 créditos.

**Técnicas:** Técnicas de relajación e hipnosis. Desensibilización Sistemática. Inoculación al estrés. Técnicas de Biofeedback. Entrenamiento en habilidades sociales. Reestructuración cognitiva. Programación de tratamientos II.

**Áreas de intervención:** Trastornos de ansiedad II. Trastornos psicósomáticos. Disfunciones sexuales. Depresión. Trastorno obsesivo-compulsivo e hipocondría. Intervención en drogodependencias. Intervención en SIDA y Cáncer. Trastornos de la alimentación.

**Entrenamiento en habilidades del terapeuta.**

**Presentación de Casos y Sesiones Clínicas. Prácticas (internas y externas). Supervisión de casos.** Finalizado el Segundo curso se obtendrá la titulación de MASTER.

**ACTIVIDADES PRACTICAS EXTERNAS:** Hospital Clínico Universitario "San Carlos". Unidad de Hipertensión. Hospital "12 de Octubre". Centro de Salud de Barajas. Centro Integrado de Salud de Centro Latina, Arganzuela, Villaverde y Retiro. Asociación Española contra el Cáncer. Centro de Atención, Recuperación y Reinserción de Mujeres Maltratadas (Coslada). Centro Regional de Psicología de la Región Militar Centro (CREPSI). Unidad de Intervención en la Ansiedad y el Estrés en distintos centros educativos de Primaria, Secundaria y Universitarios.

**SUPERVISION:** Cada alumno contará con un supervisor encargado de atenderle de forma personalizada y guiar su actividad de carácter práctico, revisando los casos, su evaluación, las líneas de tratamiento, etc.

**PROFESORADO:** Antonio Cano Vindel, Enrique Carbonell Vayá, José Antonio I. Carroble, M.<sup>a</sup> Isabel Casado Morales, Juan A. Cruzado, Amalia Escalona Martínez, Rocío Fernández Ballesteros, Pilar Ferrándiz López, Enrique García Fernández-Abascal, Enrique García Huete, Miguel García Saiz, Francisco Gil Rodríguez, Héctor González Ordi, Itziar Iruarrizaga Díez, Francisco J. Labrador, Luis Llavona, María Dolores Martín Díaz, Francisco Miguel Tobal, Juan José Miguel Tobal, Abel Mínguez López, Juan Manuel Muñoz Céspedes, Manuel Muñoz López, Begoña Olabarría, Javier Pérez Pareja, M.<sup>a</sup> José Pollo Pérez, Fernando Silva Moreno, José María Uncal Cisneros, Miguel A. Vallejo Pareja, Carmelo Vázquez. Conferenciantes entre otros, Americo Baptista (Portugal), J. C. Brengelmann (Alemania), J. Mayor Sánchez (España), A. E. Puente (EE.UU.), C. D. Spielberger (EE.UU.), M. W. Eysenck (Reino Unido).

**LUGAR Y FECHAS:** Fac. de Psicología de la U.C.M. De noviembre a junio, durante martes, miércoles y jueves.

**BECAS:** Fondo Social Europeo: convocatoria en junio 1998; Universidad Complutense: septiembre 1998.

**TASAS ACADEMICAS:** Primer Curso: 300.000 ptas. (pendiente de aprobación por el Consejo Social, U.C.M.). Segundo Curso: 300.000 ptas. Este importe podrá hacerse efectivo en dos pagos fraccionados en octubre y febrero.

**PLAZOS:** Preinscripción y reserva de plaza: Del 1 al 31 de julio y del 1 de septiembre al 23 de octubre de 1998. Matrícula: hasta el 6 de noviembre de 1998.

**PARA SOLICITAR MAS INFORMACION:** Master en Intervención en la Ansiedad y el Estrés. Facultad de Psicología. U.C.M. 28223 Madrid. Tel.: 91 394 31 11; Fax: 91 394 31 89; E-mail: masterans@psi.ucm.es. Secretaría de Títulos Propios: Facultad de Psicología. Universidad Complutense de Madrid. 28223 Madrid. Tel.: 91 394 31 71. Horario de información: De 9,00 a 14,00 h. y de 16,00 a 19,00 h. de lunes a viernes.



# MAGISTER EN NEUROPSICOLOGÍA COGNITIVA Y NEUROLOGÍA CONDUCTUAL

**DIRECCION Y COORDINACION:** Javier González Marqués (Catedrático de Psicología) y Julio Ferrero Arias (Profesor asociado de Medicina).

**PRESENTACION:** Existe amplia demanda de este tipo de formación especialmente entre los distintos profesionales del campo de la clínica y de educación: médicos, psicólogos, pedagogos, educadores sociales, trabajadores sociales, logopedas y profesores. La detección de problemas neuropsicológicos y su rehabilitación resulta de extraordinaria importancia en el ámbito de la educación y de los problemas de lenguaje. En este sentido es de especial interés la inclusión de este curso en el marco del convenio entre la Dirección General de Formación de Profesorado del M.E.C. y la U.C.M. Desde el punto de vista clínico, el peritaje de traumatismos craneoencefálicos generados por accidentes de tráfico o laborales suponen uno de los campos de aplicación más importante. Existe un curso de un año de duración sobre contenidos equivalentes del que puede obtenerse información en la misma dirección y teléfonos.

**PROGRAMA DEL CURSO:** Primer año: Procesamiento cognitivo (30 horas). Fundamentos de neuropsicología y neurología conductual (30 horas). Evaluación cognitiva y conductual (30 horas). Evaluación neuropsicológica y neuroconductual (30 horas). Evaluación por neuroimagen y funcional del SNC (20 horas). Trastornos neuropsicológicos y neuroconductuales (30 horas). Documentación y metodología en neuropsicología (20 horas). Afasiología y neurolingüística (40 horas). Investigación (20 horas). Segundo año: Estrategias metacognitivas (30 horas). Síndromes neuroconductuales en patologías específicas (30 horas). Mente y cerebro (30 horas). Neuropsicología infantil (20 horas). Rehabilitación neuropsicológica y neuroconductual (20 horas). Intervención cognitiva y conductual (30 horas). Practicum (50 horas). Investigación (40 horas). Estos módulos podrán cursarse independientemente obteniéndose el correspondiente certificado.

## CELEBRACION DE LOS CURSOS:

**Lugar:** Clases teóricas: Hospital Gómez Ulla y Facultad de Psicología. Clases prácticas: Hospital Gómez Ulla. Facultad de Psicología y otros centros concertados. **Horario:** 17,30 a 21,00 h. de lunes a viernes, 10,00 a 14,00 h. sábados.

## PLAZOS:

**Preinscripción:** Del 10 de septiembre al 20 de octubre.

**Matrícula:** Del 21 al 30 de octubre.

## TASAS:

**Magister:** 500.000 ptas. (250.000 ptas por año). El importe de cada año se podrá abonar en tres plazos, uno al formalizar la matrícula, otro antes del 20 de enero y otro antes del 10 de marzo. Los módulos tendrán un coste de 1.100 ptas. por hora.

## INFORMACION:

**Dirección Postal:** Facultad de Psicología. Campus de Somosaguas. Despacho 1.105-B2. 28223 Madrid. **Teléfonos:** Secretaría del Magister: 639 19 75 (con contestador). Secretaría de Títulos Propios de la Facultad de Psicología: 394 31 71. Dirección de los cursos: 394 31 17; Fax: 394 31 89; E-mail: [pscog02@sis.ucm.es](mailto:pscog02@sis.ucm.es).

# SELECCIONES DE PRENSA

Recoge mensualmente más de 75 artículos y noticias publicadas en los medios de comunicación relacionadas con la psicología y sus diferentes áreas

110 DIARIOS

20 SEMANARIOS

180 REVISTAS

- SERVICIOS SOCIALES
- CLINICA
- EDUCACION
- TRABAJO
- DROGODEPENDENCIAS
- PROFESION
- OTROS

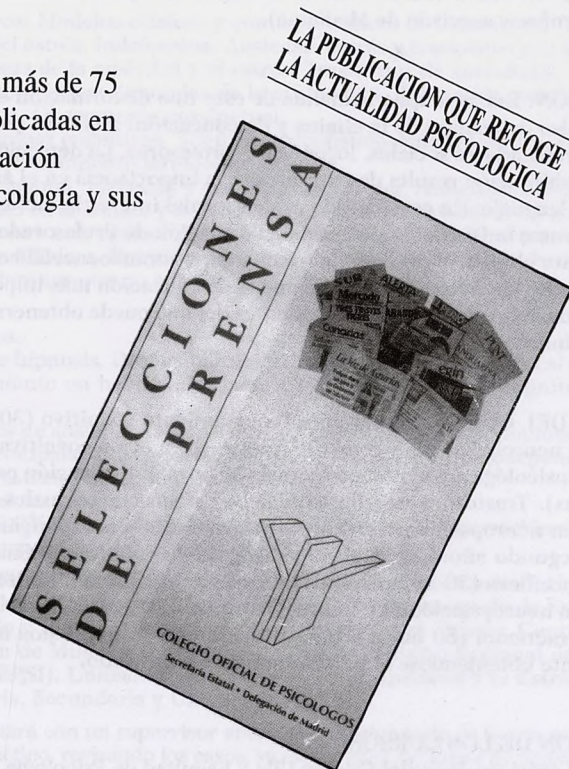

11 NUMEROS AL AÑO - SUSCRIPCIONES: 541 70 09

COLEGIADOS: 7.200 PTAS. - NO COLEGIADOS: 9.300 PTAS. - (IVA INCLUIDO)

# 9

## INFORMACIÓN BIBLIOGRÁFICA: REVISTAS Y LIBROS

### REVISTAS

Psije. Colegio Oficial de Psicólogos de Navarra, n.º 3, 1998  
Apuntes de Psicología, n.º 51, 1997  
Revista de Trabajo y Seguridad Social, n.º 180, 1998  
Voluntarios de Madrid, abril 1998  
Boletín del Ilustre Coleg. Ofic. Doctores y Licenciados en Filosofía y Letras y en Ciencias. Colegio Profesional de la Educación, n.º 95, mayo 1998  
Los Gitanos en la Prensa, enero 1998  
Documentos de Trabajo Social. Revista de Trabajo Social y Acción Social, n.º 9, 1996  
Documentos de Trabajo Social. Revista de Trabajo Social y Acción Social, n.º 10, 1997  
Sumarios de Revistas, Centro de Documentación del Ministerio de Defensa, n.º 107, abril 1998  
Nordic Road & Transport Research, n.º 1, 1998  
Boletín del Grupo Interdisciplinar sobre Drogas, n.º 19, marzo 1998  
Psicothema, vol. 9, n.º 3, 1997  
Revista de Psicoterapia y Psicopatología, n.º 38, 1998  
Acciones e Investigaciones Sociales, n.º 7, marzo 1998  
Freudiana, n.º 22, 1998  
Revista del Ministerio de Trabajo y Asuntos Sociales, n.º 7, 1998  
Cuadernos de Pedagogía, n.º 269, mayo 1998  
Gramma. Revista de Grafología y Ciencias Humanas, n.º 36, abril 1998  
Padres y Maestros, n.º 235, 1998  
Capital Humano, n.º 111, mayo 1998  
Diálogos, Federación de Planificación Familiar de España, n.º 34, 1998  
Nuevo Empleo, n.º 40, mayo 1998  
Herramientas, Revista de Formación para el Empleo, n.º 52, 1998  
RET. Revista de Toxicomanías, n.º 14, 1997  
Psicológica. Revista de Metodología y Psicología Experimental, n.º 1, 1998  
American Psychologist, vol. 53, n.º 3, 1998  
Prebentzia, n.º 59, 1998  
Noticias EPISE, n.º 8, abril 1998  
Sumarios de Revistas, Centro de Documentación, Ministerio de Defensa, n.º 106, 1998  
Ofrim. Boletín de la Oficina Regional para la Inmigración, n.º 9, 1998  
Comunidad Escolar, n.º 612, abril 1998  
Recull Informatiu, n.º 77, marzo 1998  
Recull Informatiu, n.º 78, abril 1998  
Guía de Información Juvenil, n.º 189, abril 1998  
Boletín de Novedades del Centro de Documentación de Servicios Sociales, n.º 20, enero-marzo 1998  
Cuadernos de Terapia Familiar, n.º 37, invierno 1998  
Comunidad Escolar, n.º ext., 8 mayo 1998

Comunidad Educativa. Revista de actualización docente, n.º 251, mayo 1998  
Anuario de Psicología Jurídica, 1997  
CEIM. Revista de Información de la Confederación Empresarial de Madrid, n.º 42, abril 1998  
Analecta Calasanciana, suplemento de Revista de Ciencias de la Educación, n.º 77-78, enero-diciembre 1997  
Actualidad Económica, n.º 2.083, mayo 1998  
Boletín Informativo del Colegio Oficial de Psicólogos Deleg. de Murcia, n.º 55, mayo 1998  
Comunidad Escolar, n.º 614, abril 1998  
Boletín de Prensa FAD, abril 1998  
Voluntarios de Madrid, mayo 1998  
Bioética & Debat, n.º 12, 1998  
Vigilia Sueño, n.º 2, junio-diciembre 1997  
La Guía Políbea de la Discapacidad, n.º 22, 1998  
Revista de Trabajo y Seguridad Social, n.º 182, mayo 1998  
Boletín de Sumario de la Biblioteca de Psicología UNED, enero-abril 1998  
Cuadernos de Relaciones Laborales, n.º 11, 1997  
Informe Mensual del Colegio Oficial de Psicólogos Andalucía Occidental, n.º 55, mayo 1998  
Asociación Española de Esclerosis Múltiple, n.º 53, 1998  
Publicación Oficial de la Asociación Española Interdisciplinaria del SIDA, vol. 9, n.º 5, mayo 1998  
Noticias EPISE, n.º 9, mayo 1998  
Plataforma, n.º 19, abril 1998  
Revista de Psicología Social, vol. 13, n.º 1, 1998  
Monografías de Psiquiatría, n.º 2, 1998  
Bai - press, n.º 25, 1998  
Jugar y Crecer. Revista de Educación Infantil, n.º 13, 1998  
Cuadernos de Información, n.º 2, 1998  
The Apa Monitor, n.º 3, 1998  
Fiapas. Federación Española de Asociaciones de Padres y Amigos de los Sordos, n.º 61, marzo-abril 1998  
Mafpre Medicina, vol. 9, n.º 1, 1998  
Demografía y Salud, n.º 40, diciembre 1997  
Boletín Informativo del Colegio Oficial de Diplomados en Trabajo Social, n.º 9, marzo 1998  
Anónimo, Boletín Informativo Cultural editado por el Departamento de Jóvenes de Fedora, n.º 2, 1998  
Comunidad Escolar, n.º 613, abril 1998  
Revista de Aeronáutica y Astronáutica, n.º 672, abril 1998  
Guía de información juvenil, n.º 190, mayo 1998  
Visión. Lucha contra la Ceguera, n.º 13, 1998  
Madrid Médico. Revista del Ilustre Colegio Ofic. de Médicos de Madrid, n.º 17, marzo 1998  
Boletín del Colegio Oficial de Psicólogos S/C de Tenerife, n.º 15, abril 1998  
Newslines, spring 1998  
Boletín de la Sociedad Científica Interdisciplinar del Sueño, primavera 1998  
Conexo, n.º 3, mayo 1998

Berriorriak, n.º 85, mayo 1998  
 The Apa Monitor, n.º 4, 1998  
 Entorno Profesional. Publicación Independiente de actualidad en asuntos sociales, n.º 20, marzo-abril 1998  
 The Spanish Journal of Psychology, n.º 1, may 1998  
 Europa Joven, n.º 3, mayo 1998  
 Drogues & Images, n.º 3, march 1998  
**PRUEBA DE EJEMPLARES**  
 Alcmeon, vol. 4, n.º 1, 1996  
 Alcmeon, vol. 4, n.º 2, 1996  
 Alcmeon, vol. 4, n.º 3, 1996  
 Alcmeon, vol. 4, n.º 4, 1996  
 Psicología Contemporánea, vol. 4, n.º 1, 1997  
 Psicología Contemporánea, vol. 4, n.º 2, 1997  
 Extensiones. Revista interdisciplinaria de la Universidad Intercontinental, vol. 4, n.º 1 y 2, 1997  
 SD. Revista médica internacional sobre el Síndrome de Down, n.º 3, marzo 1998  
 Boletín de la Sociedad Española para el Estudio de la Ansiedad y el Estrés, n.º 8, mayo 1998  
 Revista de la Asociación Argentina de Psicoterapia para Graduados, n.º 23, 1997  
 Apertura. Cuadernos de psicoanálisis, n.º 13, enero 1998  
 Siso Saude, Boletín da Associação Galega de Saude Mental, n.º 30, invierno 1997  
 Gestión Hospitalaria, n.º 1, 1998  
 Psicoanálisis de las Configuraciones Vinculares. Revista de la Asociación Argentina de Psicología y Psicoterapia de Grupo, tomo XX, n.º 1, 1997  
 Informaciones Psiquiátricas, n.º 150-151, 1998  
 Revista del Hospital Psiquiátrico de La Habana, n.º 2, julio-dic 1997

## LIBROS

DIAZ-AGUADO, M.ª J

*Programas de educación para la tolerancia y prevención de la violencia en los jóvenes. Vol. IV: Instrumentos de Evaluación e Investigación.* Ministerio de Trabajo y Asuntos Sociales, Instituto de la Juventud, Madrid, 1996  
 Sumario: 1. La evaluación de la tolerancia a través de cuestionarios estandarizados. 2. La evaluación de la tolerancia a través de entrevistas semiestructuradas. 3. Evaluación del riesgo de violencia. 4. Evaluación de la comprensión de los derechos humanos y del razonamiento Moral. 5. Evaluación de la integración social a través de la sociometría. 6. Desarrollo inicial de los programas e investigación experimental sobre su eficacia. 7. Desarrollo de los programas en centros de educación secundaria y valoración de su eficacia por profesores y alumnos. Anexo. Bibliografía.

MONTEVERDE I BORT, H.

*Internet para psicólogos (y futuros...).* Universidad de Valencia, Valencia, 1997, 157 pp. Sig.: 2423.

Sumario: I. Introducción: 1. Que es y como funciona Internet. 2. Aplicaciones / recursos necesarios. 3. Otras aplicaciones / recursos. 4. Uso adecuado de la red: normas de etiqueta. 5. Expresar sentimientos y estados de ánimo. 6. Direcciones Web básicas. 7. Posibilidades para la psicología y movimientos reactivos. II. Entidades de referencia psicológica. III. Directorio temático de psicología. IV. Otras direcciones de posible interés. V. Especial para el Estudiante.

OFICINA DEL SERVICIO GENERAL DE ALCOHOLICOS ANONIMOS - ESPAÑA

*Alcohólicos Anónimos.* Alcohólicos Anónimos, Avilés, Asturias, 1995. 178 pp. Sig.: 2424.

Sumario: 1. Prólogo. 2. Historias personales

VAN GILS, J.

*¿Qué piensan los niños y niñas sobre su familia?* Ministerio de Trabajo y Asuntos Sociales; Subdirección General de Publicaciones, Madrid, 1997. 101 pp. Sig.: 2425.  
 Sumario: 1. Bases teóricas del estudio. 2. Objetivo del es-

tudio. 3. Resultado del estudio. 4. Síntesis y conclusiones. Anexo.

FUERTE MARTIN, A.; LOPEZ SANCHEZ, F.

*Aproximaciones al estudio de la sexualidad.* Amarú Ediciones. Salamanca, 1997. 278 pp. Sig.: 2426.

Sumario: I. Nacimiento de la sexología: período precientífico y primeros estudios sobre la sexualidad: 1. Método precientífico. 2. Primeros estudios científicos sobre la sexualidad. II. Estudios antropológicos: 1. Objetivos y sentido de los estudios antropológicos. 2. Importancia histórica de estos estudios. 3. Grandes orientaciones antropológicas. 4. Aportaciones al estudio de la sexualidad. 5. Las constancias transculturales en la conducta sexual. 6. La viabilidad transcultural de la organización social de la conducta sexual. III. Estudios sociológicos: 1. Sentido y objetivos de estos estudios. 2. Conceptos, teorías y métodos. 3. La importancia de los estudios sociológicos. 4. Estudios orientados al análisis de las conductas y opiniones sexuales de la población. IV. Estudios biológicos: 1. Anatomía genital del varón y de la mujer. 2. Hitos en el desarrollo sexual desde la perspectiva biofisiológica. 3. Estudios sobre la orientación del deseo. 4. Estudios sobre la respuesta sexual. 5. Aproximaciones biológicas a la evaluación y tratamiento de los problemas sexuales. V. Estudios psicológicos: 1. Estudios sobre la adquisición y el desarrollo de la identidad y los roles de género. 2. Estudios sobre la orientación del deseo sexual. 3. Estudios sobre las relaciones entre dimensiones de personalidad y comportamiento sexual. 4. Estudios sobre los factores psicológicos implicados en la respuesta sexual. 5. Aportaciones psicológicas a la evaluación de las conductas sexuales. VI. Concepto de sexualidad: dimensiones, fines y destinos del hecho sexual humano: 1. Las dimensiones de la sexualidad. 2. Los fines de la sexualidad. 3. Los destinos de la sexualidad. 4. La sexualidad es diferente en cada edad. Bibliografía.

SECADA, W.G.FENNEMA, E. ADAJIAN, L.B.(COMP.)  
*Equidad y enseñanza de las matemáticas: nuevas tendencias.* Ministerio de Educación y Cultura. Ediciones Morata. Madrid, 1997. 391 pp. Sig.: 2427.

Sumario: 1. El proyecto QUASAR: los problemas de la equidad en la reforma de la enseñanza de las matemáticas en la educación secundaria. 2. ¿Puede prosperar la equidad en una cultura de excelencia matemática? 3. La equidad y la educación matemática. 4. Dar sentido a las matemáticas en contextos multiculturales. 5. Dimensiones sociales y críticas de la equidad en la educación matemática. 6. La equidad en la educación matemática: el aula en el mundo. 7. La economía, la equidad y la evaluación nacional de matemáticas: ¿una vía nacional de peaje? 8. La equidad en la clase de matemáticas: ¿realidad o ficción? 9. Una nueva definición del problema de las niñas en matemáticas. 10. El género y las matemáticas desde un punto de vista feminista. 11. Actitudes, perseverancia y rendimiento en matemáticas: la calificación de las diferencias de raza y de sexo. 12. La creación de la desigualdad: problemas del idioma y de los significados en la enseñanza de las matemáticas con alumnos hispanos. 13. Equidad en tiempo futuro: redefinición de las relaciones entre profesores, alumnos y la ciencia en clases de minorías lingüísticas. 14. Tomar en serio el poder: nuevas orientaciones en la equidad en la educación matemática y más allá. Esquemas. Índices.

CUYAS I MATAS, M.

*Cuestiones de bioética.* Institut Borja de Bioética Fundación MAPFRE Medicina. Madrid, 1997. 140 pp. Sig.: 2428.

Sumario: 1. El progreso biomédico interpela a la teología moral. 2. Dignidad de la persona y estatuto del embrión humano. 3. Dimensión ética de la persona con deficiencia mental. 4. Procreación médicamente asistida. 5. El trasplante y recambio de órganos humanos: aspectos éticos. 6. Problemática ética de la recombinación genética. 7. El derecho a la intimidad y el derecho a la verdad. 8. El encauzamiento terapéutico y la eutanasia.

EDIS, S.A.

*Los andaluces ante las Drogas* V. Junta de Andalucía, Consejería de Asuntos Sociales, Comisionado para la Droga. Sevilla, 1997. 247 pp. Sig.: 2429.

Sumario: I. El consumo de drogas en Andalucía: 1. La presencia de las drogas en la Sociedad Andaluza. 2. El consumo de tabaco. 3. El consumo de alcohol. 4. El consumo de otras drogas. 5. Policonsumo, posibles tendencias y características asociadas. II. Motivaciones y consecuencias en el consumo de drogas, actitudes y actuaciones ante las mismas: 1. Motivaciones y circunstancias en el inicio del consumo de alcohol y drogas. 2. Consecuencias del consumo y predisposición ante las drogas. 3. Opiniones y actitudes ante el consumo de drogas. 4. Las actuaciones ante las drogas en Andalucía. 5. Conocimiento y valoración del Comisionado para la Droga de Andalucía. Resultados principales y conclusiones. Bibliografía.

NASIO, J.D. (COMP)

*Grandes Psicoanalistas. Introducción a las obras de Freud, Ferencsi, Groddeck, Klein. Volumen I.* Editorial Gedisa. Barcelona, 1996. 235 pp. Sig.: 2430.

Sumario: I. Introducción a la obra de Freud. Extractos de la obra. Biografía. Selección Bibliográfica. 2. Introducción a la obra de Ferenczi. Extractos de la obra. Biografía. Selección Bibliográfica. 3. Introducción a la obra de Groddeck. Extractos de la obra. Biografía. Selección bibliográfica. 4. Introducción a la obra de Melanie Klein. Extractos de la obra. Biografía. Selección bibliográfica.

GRUPO CERO

*V Congreso Internacional Grupo Cero. Clínica Psicoanalítica. Enfermedades mentales, proceso del enfermarse, diagnóstico y tratamiento.* Editorial Grupo Cero. Madrid, 1998. 352 pp. Sig.: 2431.

Sumario: 1. Estructura y función de los fenómenos psicósomáticos. 2. El desprecio en la histeria. 3. Disociación en el ataque histérico. 4. Histeria y femineidad. 4. La eyaculación precoz o el sujeto que no da tiempo. 5. Tratamiento de la depresión y el stress. 6. El deseo en la histeria. 7. La transferencia en el tratamiento de la neurosis. 8. El análisis de la fobia en la adolescencia. 9. La formación de los síntomas en la fobia. 10. El cuerpo de la anorexia. 11. Estudio comparativo sobre la neurosis obsesiva y la histeria. 12. El síntoma y la interpretación psicoanalítica. 13. Impotencia: ¿Inhibición o depresión? 14. Duelo y Melancolía. 15. Los recuerdos encubridores como formación del inconsciente. 16. La angustia en la clínica psicoanalítica. 17. La frigidéz ¿Síntoma o fantasma? 18. Neurosis y trastornos funcionales. 19. Drogodependencia. Tratamiento médico - psicoanalítico. 20. El tiempo del diagnóstico en medicina y en psicoanálisis. 21. El dinero, un síntoma del amor. 22. El narcisismo en la neurosis. 23. La queja del neurótico. 24. El malestar en la educación. 25. Depresión y autocastigo. 26. La pulsión de muerte en la clínica psicoanalítica. 27. El deseo en la melancolía. 28. El deseo en las fobias. 29. La impotencia, algo más que una disfunción. 30. Anorexia y bulimia. 31. La histeria en la producción del inconsciente. 32. Angustia y fobia. 33. Aproximación psicoanalítica al juicio jurídico de culpabilidad. 34. La tecnología y el hombre. 35. Vértigo: la repetición en el cine. 36. El sentimiento de inferioridad en la histeria. 37. Tratamiento de las fobias. 38. Trastornos psicósomáticos. 39. Acerca del stress. 40. La elaboración secundaria en la histeria. 41. Tres apuntes de la clínica psicoanalítica. 42. La depresión desde la psiquiatría a la psicoterapia. 43. Psicoanálisis de las drogodependencias. Temas de trabajo. Presentación de casos clínicos.

GARCIA PEREZ, E.M. MAGAZ LAGO, A.

*Programa de enseñanza de habilidades sociales y educación de valores para la convivencia. Enseñanza de soluciones cognitivas para evitar problemas interpersonales.* Grupo ALBOR - COHS. Madrid, 1998. 26 pp. Sig.: 2432.

Sumario: 1. Fundamentos conceptuales y metodológicos. 2. El ESCePl y la LOGSE. 3. Destinatarios. 4. Beneficios para los alumnos. 5. Beneficios para los profesores. 6. Estructura del programa. 7. Finalidad. 8. Objetivos. 9. Materiales. 10. Metodología. 11. Unidades didácticas. Anexos.

RODRIGUEZ RODRIGUEZ, P. PEREDA, C. ANGEL DE PRADA, M. ACTIS, W. ORTI, A. CAVANNA, G.

*Voluntariado y personas mayores. Una experiencia de Investigación Acción Participativa (IAP).* Ministerio de Asuntos Sociales, Instituto Nacional de Servicios Sociales (INSERSO). Madrid, 1995. 253 pp. Sig.: 2436; 2437.

Sumario: I. La investigación - Acción - Participativa (IAP) como estímulo de la participación de las personas mayores y del voluntariado social: 1. Presentación, objetivos y génesis de la experiencia. 2. Jubilación, tiempo libre y participación socialmente útil. 3. La investigación acción participativa (IAP) como método para incrementar la participación e integración comunitarias. 4. Metodología y fases de la IAP en el proyecto +60 Prosperidad y sus mayores. 5. Conclusiones. II. El proyecto +60 de Prosperidad (Madrid): una intervención de voluntariado basada en la IAP: 1. Despliegue del proyecto +60. 2. Algunos resultados de la IAP. 3. La problemática de la acción voluntaria: tipología de actitudes básicas. Referencias Bibliográficas. Apéndices. Anexos.

BAREA TEJEIRO, J. (DIR)

*El gasto público en servicios sociales en España. Vol. I. Marco teórico y metodología para su cuantificación.* Ministerio de Trabajo y Asuntos Sociales. Madrid, 1996. 277 pp. Sig.: 2438.

Sumario: 1. Introducción. 2. Cuestiones metodológicas. 3. Evolución histórica de los Servicios Sociales en España. 4. Análisis del gasto en Servicios sociales. 5. Análisis prospectivo del gasto público en Servicios sociales. 6. El gasto en Servicios Sociales en la Unión Europea. 7. Conclusiones.

BAREA TEJEIRO, J. (DIR)

*El gasto público en servicios sociales en España. Vol. II. Cuentas satélites de los servicios sociales.* Ministerio de Trabajo y Asuntos Sociales. Madrid, 1996. 991 pp. Sig.: 2439.

Sumario: 1. Cuentas satélites consolidadas de los servicios sociales de las administraciones públicas. 2. Cuentas satélites sin consolidar de los servicios sociales del estado. 3. Cuentas satélites sin consolidar de los servicios sociales de los organismos autónomos administrativos. 4. Cuentas satélites sin consolidar del sistema de seguridad social (Insero). 5. Cuentas satélites sin consolidar de los servicios sociales de mutualidades obligatorias de funcionarios. 6. Cuentas satélites sin consolidar de los servicios sociales de las Comunidades Autónomas. 7. Cuentas satélites sin consolidar de los servicios sociales de las corporaciones locales. 8. Cuentas satélites de los servicios sociales de las organizaciones no gubernamentales Once, Cáritas y Cruz Roja.

GONZALEZ, J.L.

*Psicología del deporte.* Biblioteca Nueva. Madrid, 1997. 261 pp. Sig.: 2435.

Sumario: 1. Origen e historia de la psicología deportiva. 2. Naturaleza de la psicología del deporte. 3. La investigación en la psicología del deporte. 4. Factores psicológicos que intervienen en la competición. 5. La personalidad del entrenador y del deportista. 6. La motivación en el deporte. 7. La competitividad deportiva. 8. Los componentes de un equipo deportivo y su rendimiento. 9. Influencia del público en la actuación deportiva. 10. El fenómeno de la baja forma y su recuperación. 11. El liderazgo del entrenador en el deporte. 12. El entorno humano del deportista y su rendimiento. 13. Instrumentos de verificación en psicología deportiva. Bibliografía.

*Impacto socio-económico y evaluación de la formación continua en las Pymes valencianas.* Unión General de Trabajadores del País Valenciano. Valencia, 1998. 123 pp. Sig.: 2441

Sumario: 1. Evaluación de los Planes de Formación. 2. Metodología del Estudio. 3. La evaluación de la Formación Continua desde la perspectiva de los/las trabajadores/as. 4. La evaluación de la Formación Continua desde la perspectiva de las empresas. Valoraciones. Anexos. Bibliografía.

SECADES VILLA, R. VILLA CANAL, A.

*El juego patológico. Prevención, evaluación y tratamiento en la adolescencia.* Pirámide. Madrid, 1998. 189 pp. Sig.: 2442.

Sumario: 1. Consideraciones acerca del juego. 2. La regulación legal del juego en España. 3. Adquisición y mantenimiento de la conducta de juego patológico. 4. Prevención del juego patológico. 5. Evaluación de la conducta del juego patológico en la juventud. 6. Tratamiento del juego patológico en adolescentes. 7. Los videojuegos. Anexos. Lecturas recomendadas. Bibliografía.

RODRIGUEZ FERNANDEZ, A. (COORD.)

*Introducción a la psicología del trabajo y de las organizaciones.* Pirámide. Madrid, 1998. 292 pp. Sig.: 2443.

Sumario: I. Marco teórico y metodológico: 1. Psicología, trabajo y organización. 2. La organización: concepto, tipo y estructura. 3. Paradigma y modelos teóricos en Psicología del Trabajo y de las Organizaciones. 4. El método y las técnicas en Psicología del Trabajo y de las Organizaciones. 5. Ergonomía y condiciones de trabajo. II. Procesos individuales: 6. La personalidad del individuo y los niveles de exigencia de la organización: percepción, actitudes y motivación. III. Procesos grupales: 7. El grupo en la organización. 8. La comunicación y su importancia en las organizaciones. 9. Liderazgo y estilos de dirección. 10. Conflicto y estrategias de negociación. 11. El poder y las políticas en las organizaciones. IV. Procesos organizacionales: 12. Procesos y estrategias en la toma de decisiones. 13. La cultura y el cambio en las organizaciones. 14. La participación en las organizaciones. V. Resultados de la organización: 15. El estrés laboral. 16. Absentismo, rotación y productividad. 17. Satisfacción, clima y calidad de vida laboral. 18. La imagen corporativa en las organizaciones. Bibliografía.

INMETRA AEC ASESORES ITE

*Necesidades de formación en las empresas de la Comunidad de Madrid 1996.* Confederación Empresarial de Madrid - CEOE. Madrid, 1996. 306 pp. Sig.: 2444.

Sumario: 1. Cambios tecnológicos: efectos sectoriales y ocupacionales sobre el empleo y la formación. 2. Estrategias de formación en las empresas de la CAM. 3. Estimación de requerimientos de cualificación a nivel global. 4. Necesidades de cualificación en el ámbito sectorial. 5. Oferta pública de formación en la CAM. 6. Apéndice metodológico. 7. Referencias bibliográficas. 8. Listado de empresas colaboradoras.

BUENO CAMPOS, E. DE PABLO LOPEZ, I.

*La aventura de emprender ¿Una carrera de obstáculos?* Confederación Empresarial de Madrid - CEOE. Madrid, 1996. 184 pp. Sig.: 2445.

Sumario: I. La decisión de emprender: un reto para el empleo y el crecimiento: 1. La importancia de la creación de empresas para la economía española: una solución para el desempleo y el desarrollo económico y social. 2. Los problemas estructurales de la Pyme española. II. Iniciativas para la creación de empresas. Apoyo institucional y opinión de los emprendedores: 3. Principales iniciativas para fomentar la creación de empresas en España. 4. Las iniciativas para la creación de empresas en la unión europea. 5. El punto de vista de los destinatarios de los programas de apoyo a la creación de empresas. III. Los obstáculos para la puesta en marcha de una iniciativa empresarial: 6. Las barreras socio-económicas, financie-

ras y tributarias. 7. Las barreras administrativas y laborales. IV. Conclusiones. Anexos.

PEREZ ORTIZ, L.

*Las necesidades de las personas mayores. Vejez, economía y sociedad.* Ministerio de Trabajo y Asuntos Sociales. Instituto de Migraciones y Servicios Sociales (Imsero). Madrid, 1997. 522 pp. Sig.: 2446.

Sumario: 1. Introducción. 2. Aproximación teórica al concepto de vejez. 3. El envejecimiento en la población. 4. Gastos sociales y envejecimiento (I). 5. Gastos sociales y envejecimiento (II): los sistemas de pensiones. 6. La situación económica de los ancianos. Conclusiones. Bibliografía.

PRICE WATERHOUSE MUNDO SOCIAL AECAZONTU-RANETEMER-GFK IMSERSO

*Incidencia socioeconómica de los programas de vacaciones para mayores y termalismo social del IMSERSO.* Ministerio de Trabajo y Asuntos Sociales; Instituto de Migraciones y Servicios Sociales (IMSERSO). Madrid, 1997. 219 pp. Sig.: 2447.

Sumario: 1. Estudio sobre la incidencia socioeconómica del programa de vacaciones para la tercera edad. 2. Estudio sobre la incidencia socio-económica del programa de termalismo social en la reducción del gasto farmacéutico.

LEMIEIX, A.

*Los programas universitarios para mayores. Enseñanza e Investigación.* Ministerio de Trabajo y Asuntos Sociales; Instituto de Migraciones y de Servicios Sociales (IMSERSO). Madrid, 1997. 166 pp. Sig.: 2448.

Sumario: 1. La educación ante el envejecimiento. 2. El modelo educativo socio - competente. 3. Un concepto organizador para las Universidades de Tercera Edad. 4. La enseñanza en las Universidades de Tercera Edad (UTE): definición de los conceptos fundamentales. 5. Los programas universitarios para mayores: algunas consideraciones para su implantación. 6. La investigación en las Universidades de la Tercera Edad: estado de la cuestión. 7. La educación de las personas mayores, una preocupación mundial. 8. Los programas universitarios para mayores en España. Conclusión. Referencias.

CASTANEDO SECADAS, C.

*Grupos de encuentro en terapia gestalt. De la silla vacía al círculo gestáltico.* Herder. Barcelona, 1997. 342 pp. Sig.: 2449.

Sumario: 1. La terapia Gestalt y su dimensión experiencial - fenomenológica. 2. La terapia Gestalt y su aplicación individual. 3. La terapia Gestalt y su aplicación a parejas y familias. 4. La terapia Gestalt y su aplicación a los grupos. 5. Quince años de investigación (1982 - 1996)

GENOVESE, M.A.

*Mujeres líderes en política. Modelos y prospectiva.* Narcea. Madrid, 1997. 302 pp. Sig.: 2450

Sumario: 1. Las mujeres dirigentes del ejecutivo. ¿Qué importancia tiene el género? 2. Gobernar suavemente en tiempos turbulentos. Corazón Aquino, Presidenta de Filipinas. 3. Benazir Bhutto y la política dinástica: hija de su padre y hermana de su pueblo. 4. Las mujeres nicaragüenses en el poder: entre el mito y la realidad. 5. Indira Gandhi y el ejercicio del poder. 6. Golda Meir: una vida muy pública. 7. Peronismo: Isabel Perón y la política de Argentina. 8. Margaret Thatcher y la política de liderazgo convincente. 9. Mujeres líderes nacionales: ¿Qué sabemos sobre este tema?. 10. El liderazgo político de las mujeres. Modelos y prospectiva. Referencias. Bibliografía.

MORRIS, J. (ED)

*Encuentros con desconocidas. Feminismo y discapacidad.* Narcea. Madrid, 1996. 254 pp. Sig.: 2451.

Sumario: 1. Invidente, demente: experiencia y efectos de un internado especial. 2. Experiencias de mujeres discapacitadas de raza negra y de minorías étnicas. 3. En-

cuentros con personas extrañas: reacciones ante las mujeres discapacitadas. 4. Blancos fáciles: los derechos de la discapacidad en el debate sobre los menores cuidadores. 5. Agresiones sexuales y discapacidad infantil. 6. Mujeres con dificultad de aprendizaje se organizan contra las agresiones. 7. Pruebas prenatales y prevención de la minusvalía: ¿tiene derecho la mujer a elegir? 8. Experiencia de las mujeres discapacitadas con los médicos de cabecera. 9. Algo no funciona: la locura como discapacidad. 10. Nuestra vida en su totalidad: renovación del modelo social de discapacidad. Bibliografía. Índice temático.

NICHOLSON, P.

*Poder, género y organizaciones. ¿Se valora a la mujer en la empresa?* Narcea. Madrid, 1997. 224 pp. Sig.: 2452  
**Sumario:** I. Biografía, biología y profesión: 1. Género, subjetividad y feminismo. 2. Género, conocimiento y profesión. 3. Feminidad, masculinidad y organización profesional. II. Socialización profesional y cultura patriarcal: 4. Género y trabajo. 5. Bajo un techo de cristal. 6. Sexualidad, poder y organización. III. Desafío al patriarcado: la tierra de nadie: 7. Barreras, límites y emoción. 8. Conclusiones.

BOUTIN, G.; DURNING, P.

*Intervenciones socioeducativas en el medio familiar.* Narcea. Madrid, 1997. 260 pp. Sig.: 2453.

**Sumario:** I. Contextos, marcos institucionales públicos y características de las intervenciones: 1. La educación familiar, su desarrollo y sus desafíos. 2. Ambientes de cambio. 3. Diversidad de marcos institucionales. 4. Tipología de las prácticas socioeducativas de intervención. II. Distintas formas de intervención con las familias: 5. Niños y niñas con minusvalías. 6. Niños y adolescentes difíciles. 7. Padres en dificultades. III. Modelos, medidas e interrogantes críticas: 8. Fundamentos teóricos y ejemplificaciones de los tres principales modelos de intervención. 9. Evaluación de las intenciones, de los procesos y de los efectos. 10. Cuestiones y límites de las intervenciones. Conclusión. Glosario. Bibliografía General. Índices.

JACQUARD, A.

*La preocupación por los pobres.* Herder. Barcelona, 1996. 115 pp. Sig.: 2454.

**Sumario:** 1. Del siglo XII al XXI, y vuelta atrás. 2. Salvajismo de los tiempos modernos. 3. La revelación fundadora. 4. La llamada del hijo. 5. El enigma de la vida. 6. Polvareda de estrellas. 7. Floración terrestre. 8. De la creación a la acción. 9. Frente a la muerte. 10. Islam y Cristianismo. 11. Ideología y demografía. 12. Francisco y el Islam. 13. Norte contra Sur. 14. Hacia una comunidad cultural mediterránea. 15. Papel del sistema educativo. 16. La lección de Clara. 17. La dicha en el sacrificio. 18. Comunión en el amor. 19. El celo por los pobres. 20. El privilegio de la pobreza. 21. La Tierra, propiedad de la especie. 22. Derecho de propiedad y derechos humanos. 23. La inevitable revolución. 24. Dios. 25. El Dios de Francisco. 26. Dios hoy.

KOHL, M.A.

*Arte infantil. Actividades de expresión plástica para 3 - 6 años.* Narcea. Madrid, 1997. 270 pp., Sig.: 2455.  
**Sumario:** 1. Nota sobre el arte infantil. 2. Utilización de los anagramas. 3. Introducción. 4. Actividades básicas. 5. Otoño. 6. Invierno. 7. Primavera. 8. Verano. Índice temático.

DE LA MATA BARRANCO, I. BOIX MARTINEZ, R. RODRIGUEZ DE VELASCO, P. FERREIRA GARCIA, A.  
*Conjunto Mínimo Básico de Datos de pacientes crónicos.* Dirección General de Estudios y Análisis de Recursos y Organización Sanitaria; Consejería de Salud; Comunidad de Madrid. Madrid, 1995. 245 pp. Sig.: 2456.  
**Sumario:** 1. Introducción. 2. Los sistemas de información en Hospitales de Media y Larga Estancia. 3. El Conjunto Mínimo Básico de Datos de pacientes crónicos. 4. Objetivos de la presente guía. 5. Registros. 6. Metodología de

complimentación. 7. Clasificación de los pacientes. 8. Anexos.

SANCHEZ PARDO, L.

*Evaluación de la efectividad de los programas de atención a drogodependientes en la empresa* Fundación Mapfre Medicina. Madrid, 1994. 168 pp. Sig.: 2457.

**Sumario:** 1. Las drogodependencias en el ámbito laboral. 2. La asistencia a trabajadores con consumos abusivos de drogas. 3. Objeto de la investigación. 4. Objetivos de la investigación. 5. Metodología e instrumentos. 6. Trabajo de campo. 7. Características de las empresas estudiadas. 8. Descripción y análisis de los resultados obtenidos. 9. Conclusiones. 10. Contenidos estándar de un programa de atención a trabajadores con consumos abusivos de drogas. 11. Propuesta de un sistema de indicadores de evaluación. 12. Bibliografía.

GONZALEZ PORTAL, M.D.

*Dificultades en el aprendizaje de la lectura.* Morata. Madrid, 1997. 114 pp. Sig.: 2458.

**Sumario:** 1. Las dificultades de aprendizaje de la lectura: terminología y concepto. 2. Dificultades de aprendizaje de la lectura - dislexia. 3. Modelos explicativos de las dificultades de aprendizaje de la lectura. 4. Diagnóstico psicológico de las dificultades de aprendizaje de la lectura. 5. Diagnóstico (y tratamiento) preventivo de las dificultades de aprendizaje de la lectura. 6. Diagnóstico (y tratamiento) actual de las dificultades de aprendizaje de la lectura. 7. Un método nuevo para el tratamiento de las dificultades de aprendizaje de la lectura. Comprobación experimental de su eficacia y la de otros dos métodos ampliamente difundidos. Bibliografía.

BEIZER, B.

*Danzando con la muerte. Memorias de un médico.* Herder. Barcelona, 1996. 296 pp. Sig.: 2460.

Sumario

PIQUEMAL, C. (COORD.)

*Estudio europeo sobre las necesidades de familiares de enfermos mentales. Informe de resultados para España.* Feafes. Madrid, 1995. 88 pp. Sig.: 2461.

**Sumario:** I. Introducción: 1. ¿Por qué estudiar al colectivo de familiares de enfermos mentales? 2. Objetivos. 3. Notas metodológicas. II. Resultados: 0. Información previa. 1. Datos del enfermo. 2. Datos del cuidador. 3. Servicios recibidos. 4. Servicios de sustitución en el cuidado. 5. Quejas. 6. Necesidades de los cuidadores. 7. Medición. III. Conclusiones. IV. Anexo.

DANA, R.H.

*Understanding cultural identity in intervention and assessment.* Sage Publications. London, United Kingdom, 1997. 255 pp. Sig.: 2462.

**Sumario:** 1. Mental Health Services and Multicultural Populations. 2. Why is it so difficult to provide quality care for multicultural populations?. 3. Quality care for multicultural populations. 4. Identities of clients and providers. 5. African Americans. 6. American Indians / Alaska natives. 7. Asians and asian americans. 8. Hispanic Americans / Latinos. Epilogue.

RISSER, R. (ED.)

*Assessing the driver.* Germany, 1997. 136 pp. Sig.: 2463.

**Contents:** 1. Validity of driver's Diagnostics and selection instruments and activities. 2. The service orientation of traffic psychology as an applied science. 3. Problems connected with the selection of drivers and validity of tests. 4. What are valid selection criteria? Older divers as a general example. 5. Traffic safety beyond prevention: illustrated at the example of drunken drivers. 6. Do the psychologists have something to offer in driver training, driver improvement and selection? 7. Can psychological tests predict driving ability? 8. Medical - psychological assessment in germany: system, classification results, recidivism rates and validity of predictors. 9. Validity problems in diagnostics and selection. 10. Rehabilitation of

drunk drivers - program effectiveness and quality control. 11. Discussion. 12. Referencelist.

FERNANDEZ FERNANDEZ, S. (DIR.)

*Guía de integración laboral para personas con discapacidad. Estándares de calidad.* Ministerio de Trabajo y Asuntos Sociales. Instituto de Migraciones y Servicios Sociales IMSERSO. Madrid, 1997. 223 pp. Sig.: 2464. Sumario: I. Desarrollo teórico: 1. La guía de estándares de integración laboral. Una línea de investigación sobre normativa profesional y evaluación de programas. 2. Desarrollo de la guía de estándares. II. Elaboración de estándares: estudio de encuesta: 1. Metodología del estudio. 2. Procedimientos. 3. Instrumentos para la obtención de información. 4. Análisis de la información. 5. Resultados de la consulta Delphi. III. Desarrollo de indicadores: 1. Metodología de elaboración de indicadores en la guía de estándares de integración laboral. 2. Indicadores, medidas y acciones. Análisis y resultados. IV. Análisis de aplicabilidad: estudio de caso: 1. La metodología del estudio de caso. 2. Fases del estudio de aplicabilidad. Bibliografía. Anexos.

*Fifth European Conference on Traumatic Stress, European Society for Traumatic Stress Studies.* Maastricht, 1997. 101,0. Programme, Symposium. Free Papers. Posters Group Federación Internacional de Sociadadees de la Cruz Roja y de la Media Luna Roja, Federación Internacional de Sociadades de la Cruz Roja y de la Media Luna Roja. Informe mundial sobre desastres, CRIFRC Absoluto. San José CR, 1996. 174 p., Capítulos, European Conference on Traumatic Stress, European Society for Traumatic Stress Studies, Reino Unido, 1996. 106,0, Programme, Symposium. Free Papers. Federation Reference Centre for Psychological Support, 2nd Copenhagen Conference on Psychological Support, Danish Red Cross, Copenhagen, 1995, 100 p., 0,1. Background (...) American Red Cross, Disaster Mental Health Services I, American Red Cross, (S.L.), 1995, 100 p., 0, Coping with disaster. Emotional Health Issues for victims; Emotional Health Issues for disaster workers on assignment; Emotional Health Issues for families of disaster workers; Emotional Health Issues. Returninig home from a disaster assignment. 1The emotional impact of disasters 2. Disaster Mental Health Services (DMHS) 3. The role of DMHS in Direct Services 4. DMHS in internal Support Services 5. DMHS in External Support Services 6. Advocacy and the Relief Operation Administrative Team 7. Defusing and Debriefing 8. DMHS in your local chapter.

NEIMEYER, R.A.; MAHONEY, M.J. (COMP.)

*Constructivismo en psicoterapia.* Paidós. Barcelona, 1998. 411 pp. Sig.: 2465.

Sumario: 1. Una invitación a las psicoterapias constructivistas. I. Bases históricas y conceptuales: 2. Psicoterapias constructivistas: características, bases y direccio-

nes futuras. 3. La continua evolución de las ciencias y psicoterapias. 4. Formas y facetas de la psicología constructivistas. II. Cambio personal y reconstrucción: 5. El cuestionamiento del cambio. 6. La autoobservación en la psicoterapia constructivista. 7. Un enfoque constructivista dialéctico del cambio vivencial. III. El turno de la narrativa: 8. Hermenéutica, constructivismo y terapias cognitivo-conductuales: del objeto al proyecto. 9. Las narrativas generadas por el cliente en psicoterapia. IV. Perspectivas sistémicas sociales: 10. El constructivismo radica: preguntas y respuestas. 11. Los constructos personales en la práctica sistémica. 12. La terminación como rito de pasaje: preguntas para una terapia de inclusión. V. El cuestionamiento de la psicoterapia constructivista: 13. La distancia terapéutica óptima: la experiencia de un terapeuta de la psicoterapia de los constructos personales. 14. Construir en la frontera: mitología clínica en el trabajo. 15. Las demandas psicológicas para un psicoterapeuta. Glosario. Índice de nombres. Índice analítico.

CAPODIECI, S.

*La edad de los sentimientos. Amos y sexualidad después de los sesenta años.* Herder. Barcelona, 1998. 294 pp. Sig.: 2466

Sumario: I. Aspectos fisiológicos de la sexualidad: 1. Agregar vida a los años. 2. La sexualidad en la tercera edad. 3. El complejo de los hijos de Noé. 4. El proceso de envejecimiento y los cambios fisiológicos normales en la sexualidad del hombre y de la mujer. 5. Las modalidades de respuesta al estímulo sexual. II. Trastornos físicos y patologías: 6. Trastornos físicos y sexualidad. 7. Fármacos, alcohol, intervenciones quirúrgicas y sexualidad en el paciente anciano. 8. Sexualidad y afectividad. 9. La salud sexual en edad avanzada. III. Aspectos psicológicos y relacionales: 10. La vida de pareja en edad avanzada. 11. Soltería en la tercera edad. 12. El descubrimiento de una nueva dimensión afectiva. 13. La psicología del placer y el lenguaje del cuerpo en la tercera edad. 14. La psicoterapia en las disfunciones sexuales. 15. El lenguaje de la sexualidad en la edad de los sentimientos. un tratamiento de abandono del alcohol y drogas. 9. Las drogas en las empresas, actuaciones y demanda de servicios y ayudas. Conclusiones generales.

NIETO, J.A.

*La sexualidad de las personas mayores en España.* Ministerio de Asuntos Sociales. Instituto Nacional de Servicios Sociales. Madrid, 1995. 489 pp. Sig. 2420.

Sumario: 1. Cultura y sexualidad en la vejez. 2. Los ancianos españoles y la sexualidad. 3. La sexualidad en las residencias de ancianos: Residencia de Alcalá de Henares, Residencia de San Blas (Madrid), Residencia de Aitana (Alicante), Residencia de Getafe. Conclusiones. Apéndice.



# 10

## INFORMACIÓN DEL COP DELEGACIÓN DE CASTILLA-LA MANCHA

### INFORMACIÓN DE LA JUNTA RECTORA

Nuestra sede se encuentra en:

C/. Martínez Villena, 14, 2.º dcha.

02001 Albacete

Tel.: (967) 21 98 02

Fax: (967) 52 44 56

E-mail: [dmancha@correo.cop.es](mailto:dmancha@correo.cop.es)

#### **HORARIO ASESORIA JURIDICA**

Las consultas de esta asesoría se atenderán.:

El primer y tercer jueves de cada mes, en horarios de mañana.

A partir del mes de junio el horario pasará al lunes en el mismo horario.

#### **HORARIO DE LA SECRETARIA**

A partir de junio la Sede estará abierta de lunes a viernes

Mañanas, de 9,00 a 14,00 h.

Tardes, lunes: de 16,00 a 20,00 h.

#### **NORMAS PARA LA SOLICITUD DE BAJA VOLUNTARIA:**

Por acuerdo de la Junta de Gobierno del C.O.P. en su reunión del 13 de julio 1990, los/as colegiados/as que deseen causar baja voluntaria, deberán comunicarlo de manera que quede constancia por escrito de su decisión, bien por medio de carta dirigida a la Delegación, por correo certificado con acuse de recibo, o bien personalmente en la secretaría de la Delegación mediante la entrega de un escrito debidamente firmado. De este escrito, una copia quedará en el archivo del Colegio y otra copia se entregará al interesado/a debidamente firmada y fechada. Al producirse la baja voluntaria, se deberá estar al corriente del abono de las Cuotas Semestrales y, en su caso, hacer entrega del carnet de colegiado.

#### **CONEXION GRATUITA A INTERNET:**

Las características mínimas necesarias para la conexión son:

- Ordenador con Sistema Operativo Windows 3.1 y 3.11 o Windows 95 (en caso de utilizar Macintosh u otros se podrá consultar a la Secretaría Estatal: no está prevista la utilización en MS-DOS).
- Modem (14.000 ó 28.000 bps).
- Conexión a línea telefónica.
- Enviar por correo al C.O.P. de Castilla-La Mancha. C/. Martínez Villena, 14, 2.º dcha. 02001 Albacete.

La siguiente ficha:

Si deseo conectarme a la Red de Colegios Profesionales recibiendo un acceso a Internet.

Nombre:.....	Dispongo de:
Apellido 1.º: .....	PC:.....
Apellido 2.º: .....	MAC: .....
Dirección: .....	Windows 3.1. (3.11) .....
Población: .....	Windows'95: .....
Provincia: .....	Os/22.1: .....
C.P.:..... N.º colegiado: .....	Otros: Especificar: .....
Teléfono:.....	E-mail:.....

FIRMA:

**OFERTA DE EMPLEO:**

La empresa Fundosa Social Consulting (empresa de Fundación ONCE) que se dedica a la Inserción Laboral y la Formación del discapacitado, necesita un licenciado en Psicología con la condición de minusválido, para la impartición de acciones de Orientación profesional para el empleo en dicha empresa. Interesados llamar al siguiente número de teléfono: 928 21 24 55 (preguntar por D. Manuel Camuñas Benítez).

**ULTIMAS PUBLICACIONES RECIBIDAS:**

Todas las publicaciones, revistas y libros recibidos en la biblioteca de la Delegación están a vuestra disposición:

- Análisis y Modificación de Conducta, n.º 93. Vol. 24, 1998.
- Psicothema. Vol. 9, núm. 3.
- Revista de Psicología del Trabajo y de las Organizaciones, vol. 13. núm. 2, 1997.
- Revista de Intervención Psicosocial, vol. 6, núm. 3, 1997.
- Ansiedad y Estrés, núms. 2 y 3.

**NUEVOS COLEGIADOS**

- CM-00634 JULIO ISABELINO REBENAQUE REBENAQUE
- CM-00635 LAURA RIOS ESPUNY
- CM-00636 ANA BEGOÑA YUSTE MARIN

# 11

## BOLETINES DE SUSCRIPCIÓN

### BOLETÍN DE INSCRIPCIÓN A LOS CURSOS DEL COLEGIO OFICIAL DE PSICÓLOGOS DE MADRID

Tanto el Boletín como la forma de pago es común a todas las actividades del COP-Madrid.

#### BOLETIN DE INSCRIPCION

CURSO: .....  
NOMBRE: .....  
APELLIDOS: .....  
DIRECCION: ..... CODIGO POSTAL: .....  
TELEFONOS (part. y trabajo): ..... FAX: .....  
N.º COLEGIADO/A: ..... N.I.F.: .....  
TITULACION: .....  
SITUACION LABORAL: .....  
EMPRESA: .....  
AREA DE TRABAJO: .....  
EXPERIENCIA LABORAL: .....  
¿QUE ESPERA OBTENER DEL CURSO?: .....

#### FORMA DE PAGO:

Las inscripciones deben ser en firme. No se admiten reservas de plazas. Deben enviar el Boletín de Inscripción junto a la forma de pago elegida.

- TALON N.º: .....
- EFECTIVO en Caja en nuestras Oficinas .....
- TRANSFERENCIA A C/C N.º 0075.012692.0601229349 BANCO POPULAR ESPAÑOL. C/. GRAN VIA, 67, 28013 MADRID. ENVIAR COPIA DE LA TRANSFERENCIA JUNTO A ESTE BOLETIN DE INSCRIPCION.

CUOTA DE INSCRIPCION (indicar el importe correspondiente al curso según sea colegiado o no colegiado y que aparece en la Vocalía correspondiente).

#### DEVOLUCIONES:

Las solicitudes de devolución deberán realizarse por escrito, acreditando la justificación. Los porcentajes asignados serán los siguientes:

- \* Con 30 días de antelación ..... devolución del 50%
- \* Con 29 días o menos ..... no se realizará ninguna devolución

**BOLETIN DE SUSCRIPCIÓN PSICODOC'98**

	1.ª Suscripción	Renovación
Colegiados	11.600	8.120

**Importante:** Todos los derechos de Psicodoc están reservados. El uso de este Cd-Rom por el suscriptor habrá de hacerse con carácter particular, sin que pueda ser cedida a instituciones o colectivos para su uso.

**BOLETIN DE SUSCRIPCIÓN INDIVIDUAL 1998**

Fecha: ... / ... / 19...

Colegiado n.º: ..... Delegación: .....

Nombre y apellidos: ..... N.I.F.: .....

Dirección Postal: .....

Provincia y Código Postal:.....

Tel.: ..... Fax: ..... E-mail:.....

**FORMAS DE PAGO** Domiciliación Bancaria**\*Importante:** Los datos bancarios deben coincidir con los de colegiación.

Banco: .....

Dirección:.....

Agencia:.....

Población y Código Postal:.....

Ruego a Vd. disponga lo necesario para que a partir de la fecha .../.../... sean abonados con cargo a mi cuenta ..... o cartilla de Ahorros ..... en esa Entidad Bancaria los recibos de suscripción de Psicodoc'98, del Colegio Oficial de Psicólogos de Madrid.

 Transferencia Bancaria a favor del Colegio Oficial de Psicólogos de Madrid, Banco Popular Español, cc. 0075-0126-92-0601229349.

 Talón nominativo a favor del Colegio Oficial de Psicólogos de Madrid.

 Contra reembolso (incremento del importe a abonar a correos, entre 250 ptas. y 375 ptas., según el precio que corresponda).

 Giro Postal dirigido a Colegio de Psicólogos de Madrid, Cuesta de San Vicente, 4, 5.ª planta. 28008 Madrid.

Enviar el Boletín de Suscripción junto con el pago o comprobante de pago, según proceda a:

**Colegio Oficial de Psicólogos de Madrid**

**Departamento Suscripciones**

**Cuesta de San Vicente, 4, 5.ª planta. 28008 Madrid**

## PUBLICACIONES DEL COLEGIO OFICIAL DE PSICOLOGOS DE MADRID

Cod. (1)	Título de publicación	Precio	Nos. año	No. suelto
DP	DOCUMENTACION PSICOLOGICA	2.100 (6)	6	550
GP	GUIA DEL PSICOLOGO	3.300	11	(3)
RT	PSICOLOGIA DEL TRABAJO Y ORGANIZACIONES	2.900 (2)	3	1.600
SP	SELECCIONES DE PRENSA	7.200 (5)	11	900
CS	CLINICA Y SALUD	2.900 (2)	3	1.600
IP	INTERVENCION PSICOSOCIAL	2.900 (2)	3	1.600
AP	ANUARIO DE PSICOLOGIA JURIDICA	2.300 (4)	1	
RI	MONOGRAFIA INMIGRANTES Y REFUGIADOS	1.000 (7)		
ME	MEDIACION: UNA ALTERNATIVA EXTRAJURIDICA	1.500 (8)		
PE	PSICOLOGIA EDUCATIVA	1.900 (9)	2	1.600
ID	MONOGRAFIA INTERVENCION EN DROGODEPENDENCIAS	1.500 (8)		
AZ	GUIA PRACTICA: ENFERMEDAD ALZHEIMER	300 (10)		

(1) Táchese lo que proceda.

(2) Colegiados: 2.900. No Colegiados: 4.200.

(3) Venta por correo: 500 ptas. Venta en ventanilla: 375 ptas.

(4) Colegiados: 2.300. No Colegiados: 3.300.

(5) Colegiados: 7.200. No Colegiados: 9.300.

(6) Colegiados: 2.100. No Colegiados: 3.200.

(7) Colegiados: 1.000. No Colegiados: 1.500.

(8) Colegiados: 1.500. No Colegiados: 2.500.

(9) Colegiados: 1.900. No Colegiados: 2.900.

(10) Colegiados: 300. No Colegiados: 600.

**NOTA: Los precios de las publicaciones incluyen el I.V.A.**

**FORMA DE PAGO: DOMICILIACION BANCARIA O TRANSFERENCIA**  
**al BANCO POPULAR ESPAÑOL, 0075-0126-92-0601229349**  
**28013 Madrid**  
**a favor de COLEGIO OFICIAL DE PSICOLOGOS**

APELLIDOS: ..... NOMBRE: .....  
 DOMICILIO: ..... TELEF.: .....  
 C.P.: ..... CIUDAD: ..... PROVINCIA: .....  
 N.º COLEGIADO ..... DELEGACION: .....  
 FIRMA: .....

**Enviar este formulario a:**

Colegio Oficial de Psicólogos. Delegación de Madrid.  
 Cuesta de San Vicente, 4, 5.ª planta  
 28008 MADRID

**EJEMPLAR PARA EL BANCO**

Nombre del Banco: ..... Ag.: .....  
 Dirección: .....  
 Población: ..... C.P.: .....

Muy Sr. mío:

Ruego a Vd. disponga lo necesario para que a partir de la fecha de la presente sean abonados con cargo a mi c/c. ....

Cartilla de Ahorros .....  
 en esa Entidad Bancaria los recibos de D. ....  
 del Colegio Oficial de Psicólogos.

..... de ..... de 199.....

**Nota:** Por favor, indique en el comprobante de pago la revista a la que se suscribe.

(Firma del titular de la c/c.)

# PSICODOC98

## CD-ROM DE PSICOLOGÍA EN ESPAÑOL

- ▶ **Simplemente con un click usted accederá a la información más relevante de la psicología publicada en español.**
- ▶ **Las búsquedas de información que le ocupaban horas, puede resolverlas en unos minutos, cómodamente en su mesa de despacho y en el momento que quiera.**

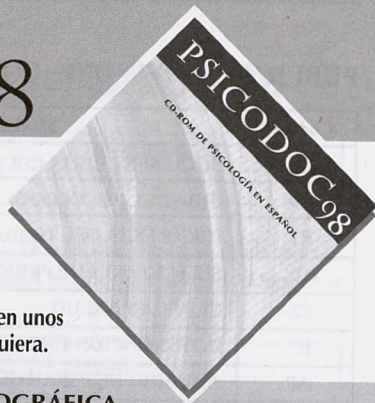

## PSICODOC, BASE DE DATOS BIBLIOGRÁFICA

¿Qué tipo de información contiene? 35.000 referencias bibliográficas de trabajos seleccionados de más de 230 revistas especializadas, y 150 actas de congresos y literatura gris.

¿A partir de que años se pueden encontrar referencias? Desde 1975 hasta la actualidad.

¿Qué información contienen las referencias? Incluyen resumen y más de 10 campos donde encontrar la información que desea (Autores, Afiliación, Título, Título Traducido, Publicación y Año de Publicación, Sistema de Clasificación, Descriptores, Frase Clave, Tipo Documental, Resumen y Abstract).

¿Cómo acceder a los textos completos? Se encuentran disponibles en el Colegio Oficial de Psicólogos de Madrid y Biblioteca de la Facultad de Psicología de la Universidad Complutense de Madrid, donde también será posible solicitar la reproducción de los documentos deseados, según establezcan las normas de cada institución.

¿Qué necesita para hacer funcionar Psicodoc? Solamente un lector CD y PC con entorno Windows y las siguientes características mínimas: procesador 486, y 8 MB Ram.

¿A quién va dirigido? • A docentes, investigadores y estudiantes que necesitan conocer los estudios e intervenciones realizadas en su ámbito de interés.

- A profesionales que quieren una herramienta de información, disponible siempre que la necesiten, como apoyo para el desarrollo de sus actividades: intervención, diseños de programas, aplicación de instrumentos, divulgación, informes, etc.
- A todos los psicólogos interesados en actualizar y profundizar sus conocimientos sobre las temáticas, perspectivas, autores o publicaciones que sean de su interés.

### Beneficios adicionales para los suscriptores de Psicodoc

- La reproducción de los documentos que se soliciten será enviada a su domicilio en un plazo máximo de 72 horas.
- Descuento en el precio para la renovación anual de la suscripción de Psicodoc.

## Novedades PSICODOC 98

- Base de Datos "MENTE". La única base existente que recoge la historia de la psicología española hasta la Guerra Civil.
- Incluye más de 7.000 nuevas referencias bibliográficas.
- Desarrolla, en una primera etapa, la edición electrónica de las publicaciones del Colegio: Clínica y Salud, Intervención Psicosocial, Anuario de Psicología Jurídica, Psicología Educativa y Psicología del Trabajo y de las Organizaciones.

### PRECIOS

	colegiados	no colegiados	instituciones
primera suscripción	11.600	29.000	83.520
renovación anual	8.120	22.240	46.420

\*Estos precios incluyen el 16% de IVA

### SOLICÍTELO YA

Departamento de Documentación  
COLEGIO OFICIAL DE PSICÓLOGOS DE MADRID

C/ Cuesta de San Vicente, 4 -5ª Plta. Tel.: 541 70 09 Fax.: 547 22 84

# PSICODOC98

CD-ROM DE PSICOLOGÍA EN ESPAÑOL

SOLICÍTELO YA  
91 541 70 09

Edita



Colabora  
Biblioteca Facultad de Psicología



reproducción, total o parcial, incluso el volcado del contenido a cualquier soporte incluyendo sistemas de reproducción de información, sin expresa autorización escrita del propietario del soporte.

# Serendipit **NOVEDADES**

26- David Richo

**CÓMO LLEGAR A  
SER UN ADULTO**

27- John A. Sanford

**EL ACOMPAÑANTE  
DESCONOCIDO**

28- Stanley Keleman

**VIVIR LA PROPIA  
MUERTE**

29- Ascensión Belart  
María Ferrer

**EL CICLO DE  
LA VIDA**

29- Miguel Ángel Conesa Ferrer

**YO, LIMITADO**

# Serendipit **M A I O R**

5- Carlos Alemany

**14 APRENDIZAJES  
VITALES**

4- Agustín Ramírez

**PSICODRAMA.  
TEORÍA y  
PRÁCTICA**

6- Agustín Ramírez

**PSIQUE Y SOMA,  
TERAPIA  
BIOENERGÉTICA**

## Biblioteca de Psicología

91- Arthur W. Staats

**CONDUCTA Y  
PERSONALIDAD**

90- M<sup>a</sup> Luisa Sanz de Acedo

Milagros Pollán  
Emilio Garrido

**PSICOLOGÍA.  
MENTE  
y CONDUCTA**

92- Chris Mruk

**AUTOESTIMA:  
INVESTIGACIÓN,  
TEORÍA Y PRÁCTICA**

93- David Guttman

**LOGOTERAPIA  
para  
PROFESIONALES**

# desclée

Editorial Desclée De Brouwer, S.A

Henao 6, 3º • 48009 Bilbao • Tel. 94 424 68 43 - 94 423 75 94



Colegio Oficial  
**de Psicólogos**  
de Madrid